Документ подписан простой электронной подписью
Информация о владельце:
ФИО: Клочков Юрий Сергеевич
Должность: и.о. ректора
Дата подписания: 29.03.2024 15:44:05
Уникальный программный ключ:
4e7c4ea90328ec8e65c5d8058549a2538d7400d1

Тюменская областная региональная организация
Общероссийской общественной организации
«Всероссийское общество инвалидов»

ПАСПОРТ
ДОСТУПНОСТИ ОБЪЕКТА
СОЦИАЛЬНОЙ ИНФРАСТРУКТУРЫ
НА ДОСТУПНОСТЬ ДЛЯ ИНВАЛИДОВ
И МАЛОМОБИЛЬНЫХ ГРУПП НАСЕЛЕНИЯ

(Заключение по обследованию объекта социальной инфраструктуры)

Общежитие № 4а
ФГБОУ «Тюменский индустриальный университет»
г. Тюмень, ул. Мельникайте, д. 61б

Председатель ТООО ВОИ Кравченко Е. К.

Главный инженер ТООО ВОИ Кривошеина С.В.

Тюмень

2020 год

В данном заключении представлена информация о состоянии доступности объекта социальной инфраструктуры, оформленная в «Паспорте доступности объекта социальной инфраструктуры (ОСИ)», для инвалидов и других маломобильных групп населения с целью принятия управленческих решений обеспечивающих их доступность, согласно методическому пособию «Методика паспортизации и классификации объектов и услуг с целью их объективной оценки для разработки мер, обеспечивающих их доступность» по Приказу Министерства труда и социальной защиты Российской Федерации от 25 декабря 2012 г. №627.

Заключение на обследование разработано по результатам экспертной оценки уровня доступности объекта и соблюдения нормативно-правовых документов в архитектурной, строительной и градостроительной отрасли, а также социальной политике.

Состояние объекта оценено как временно недоступно (ВНД).

Рекомендуем следующие мероприятия по обустройству и адаптации объекта:

- проведение ремонтных работ в соответствии с установленной нормативной и технической документацией: СП 59.13330.2016 - утвержден приказом Министерства строительства и жилищно-коммунального хозяйства РФ от 14 ноября 2016 г. № 798/пр. и введен в действие с 15 мая 2017г.

- организация ситуационной помощи инвалиду (другому маломобильному человеку) со стороны сотрудников учреждения для получения услуги на объекте, в том числе при использовании дополнительных технических средств.

Обозначения и сокращения, используемые в заключении (Паспорте ОСИ):

Формы инвалидности

Г	Инвалиды с нарушениями слуха
К	Инвалиды, передвигающиеся на креслах-колясках
О (ОДА)	Инвалиды с нарушениями опорно-двигательного аппарата
С	Инвалиды с нарушениями зрения
У	Инвалиды с нарушениями интеллекта

Состояние доступности объекта (зоны)

ДП	Доступно полностью
ДП-В	Доступен полностью всем
ДП-И	Доступен полностью избирательно
ДЧ	Доступно частично
ДЧ-В	Доступен частично всем
ДЧ-И	Доступен частично избирательно
ДУ	Доступно условно
«ВНД»	Временно недоступно
«Х»	Не предназначен для посещения инвалидами

Вариант организации доступности объекта (формы обслуживания)

«А»	Доступность всех зон и помещений - универсальная
«Б»	Доступны специально выделенные участки и помещения
«ДУ»	Доступность условная: дополнительная помощь сотрудника, услуги на дому, дистанционно
«ВНД»	Не организована доступность
«ТСР»	Технические средства реабилитации
«МГН»	Маломобильные группы населения (инвалиды всех категорий)

Обследование объекта и обработку данных провели:

Главный инженер ТООО ВОИ
Кривошеина С.В.

Инженер ТООО ВОИ
Бодриченков О.Н.
(инвалид 3 группы, с нарушением опорно-двигательного аппарата)

Специалист по работе с инвалидами
Григорьева Г.И
(инвалид 3 группы, общее заболевание)

Прилагаемые документы:

Фотографии – 71 шт.
Копии документов (Поэтажные планы, сертификаты) – 63 л.

УТВЕРЖДАЮ

_____ Л.В. Сотков

и.о. проректора по ОДО

«14» 09 2020 г.

ПАСПОРТ ДОСТУПНОСТИ
объекта социальной инфраструктуры (ОСИ)
№ 110 - ОО

1. Общие сведения об объекте

1.1. Наименование (вид) объекта: Общежитие № 4а

1.2. Адрес объекта г. Тюмень ул. Мельникайте, 61б

1.3. Сведения о размещении объекта:

- отдельно стоящее здание _9 этажей_____кв.м.
- часть здания 3706м2, 9 этажей (или на _____ этаже), _____ кв.м.

1.4. Год постройки здания ___1984_____, последнего капитального ремонта _____

1.5. Дата предстоящих плановых ремонтных работ: текущего _____, капитального _____

Сведения об организации, расположенной на объекте

1.6.Название организации (учреждения), (полное юридическое наименование – согласно Уставу, краткое наименование) федеральное государственное бюджетное образовательное учреждение «Тюменский индустриальный университет»

1.7.Юридический адрес организации (учреждения)625000 г. Тюмень, ул. Володарского,38

1.8. Основание для пользования объектом: оперативное управление

1.9. Форма собственности: государственная

1.10. Территориальная принадлежность: федеральная

1.11. Вышестоящая организация (наименование) Министерство науки и высшего образования

1.12. Адрес вышестоящей организации, другие координаты: Россия, 125993, г. Москва, ул. Тверская,11

2. Характеристика деятельности организации на объекте

2.1 Сфера деятельности: _____общежитие_____

2.2 Виды оказываемых услуг: проживание

2.3 Форма оказания услуг: _____

2.4 Категории обслуживаемого населения по возрасту: ____16-26_____

2.5 Категории обслуживаемых инвалидов: инвалиды с нарушениями опорно-двигательного аппарата; нарушениями зрения, нарушениями слуха, нарушениями умственного развития) _____не известно_____

2.6 Плановая мощность: посещаемость (количество обслуживаемых в день), вместимость, пропускная способность 300

2.7 Участие в исполнении ИПР ребенка-инвалида (да, нет) нет

3.Состояние доступности объекта

3.1 Путь следования к объекту пассажирским транспортом
(описать маршрут движения с использованием пассажирского транспорта)
____54,46,44,45,5,_____
наличие адаптированного пассажирского транспорта к объекту (да, нет)___*да*_____
3.2 Путь к объекту от ближайшей остановки пассажирского транспорта:
3.2.1 расстояние до объекта от остановки транспорта - *100* *м.*
3.2.2 время движения (пешком) - *1* *мин.*
3.2.3 наличие выделенного от проезжей части пешеходного пути (есть, нет) есть.
3.2.4 перекрестки: *нерегулируемые; регулируемые, со звуковой сигнализацией, таймером:* регулируемые, со звуковой сигнализацией_____.
3.2.5 Информация на пути следования к объекту: *акустическая, тактильная, визуальная:* *визуальная*_____.
3.2.6 Перепады высоты на пути: (есть, нет) да
Их обустройство для инвалидов на коляске: (есть, нет) есть

3.3 Организация доступности объекта для инвалидов – форма обслуживания*

№ п/п	Категория инвалидов (вид нарушения)	Вариант организации доступности объекта (формы обслуживания)*
1.	Все категории инвалидов и МГН	**ВНД**
	в том числе инвалиды:	
2	передвигающиеся на креслах-колясках	**ВНД**
3	с нарушениями опорно-двигательного аппарата	**ДУ**
4	с нарушениями зрения	**ВНД**
5	с нарушениями слуха	**ДУ**
6	с нарушениями умственного развития	**ДУ**

* - указывается один из вариантов: «А», «Б», «ДУ», «ВНД»

3.4 Состояние доступности основных структурно-функциональных зон

№ п\п	Основные структурно-функциональные зоны	Состояние доступности, в том числе для основных категорий инвалидов**
1	Территория, прилегающая к зданию (участок)	**ДП-И (Г, У)** **ДЧ-И (О, К, С)**
2	Вход (входы) в здание	**ДЧ-И (Г, У, О)** **ВНД (С, К)**
3	Путь (пути) движения внутри здания (в т.ч. пути эвакуации)	**ДЧ-И (Г, У, О)** **ВНД (С, К)**
4	Зона целевого назначения здания (целевого посещения объекта)	**ДП-И (У, Г)** **ДЧ-И (О, С)** **ВНД (К)**
4 (III)	Зона целевого назначения здания (целевого посещения объекта)	**ДП-И (Г, О, У)** **ДЧ-И (К, С)**
5	Санитарно-гигиенические помещения	**ДП-И (Г, У)** **ДЧ-И (С, О)** **ВНД (К)**
6	Система информации и связи (на всех зонах)	**ДЧ-В**
7	Пути движения к объекту (от остановки транспорта)	**ДП-В**

** Указывается: ДП-В - доступно полностью всем; ДП-И (К, О, С, Г, У) – доступно полностью избирательно (указать категории инвалидов); ДЧ-В - доступно частично всем; ДЧ-И (К, О, С, Г, У) – доступно частично избирательно (указать категории инвалидов); ДУ - доступно условно, ВНД – временно недоступно

3.5. Итоговое заключение о состоянии доступности ОСИ:

Состояние доступности объекта оценено как временно недоступно (ВНД).

Для обеспечения доступности объекта для инвалидов с нарушениями слуха *рекомендуется разместить визуальную информацию (в том числе электронное информационное табло «Бегущая строка».*

Для инвалидов с нарушением опорно-двигательного аппарата *необходимо наружную и внутреннюю лестницу обустроить поручнями в соответствии с требованиями ГОСТ Р 51261-2017, обеспечить поверхность тамбура противоскользящим покрытием, наружную лестницу и входную площадку привести в соответствие с требуемыми нормами.*

Для инвалидов с нарушением зрения *необходимо выделить контрастным цветом краевые ступени (проступь) лестниц (каждого марша лестниц). Предусмотреть на объекте предупреждающие и информационные тактильные указатели, информационную вывеску с дублированием основной информации рельефно-точечным шрифтом Брайля. Предусмотреть использование контрастного сочетания цветов в применяемом оборудования (дверь – стена, ручка, санитарный прибор – пол, стена, стена – выключатели, средства визуальной информации).*

Для инвалидов на креслах-колясках *необходимо установить пандус в соответствии с требованиями СП 59.13330.2016, предусмотреть доступ в на верхние этажи с помощью лестничного мобильного подъемника (ступенькохода), обеспечить связь с администрацией. Предусмотреть преодоление перепадов высот в виде порогов с помощью приставных мини-пандусов в т.ч. в помещениях для инвалидов-колясочников.*

Обеспечить пути эвакуации элементами доступности для всех категорий инвалидов в соответствии с требованиями СП 59.13330.2016г.

Организация ситуационной помощи заключается в подготовке специалистов по работе с инвалидами и маломобильными группами населения (Федеральный закон № 419-ФЗ от 01.12.3014г) и включении им в должностные инструкции выполнение мероприятий по оказанию ситуационной помощи.

Обустроить санитарно-гигиенические помещения в местах проживания инвалидов-колясочников в соответствии с требованиями СП 59. 13330.2016.

4. Управленческое решение

4.1. Рекомендации по адаптации основных структурных элементов объекта

№ п\п	Основные структурно-функциональные зоны объекта	Рекомендации по адаптации объекта (вид работы)*
1	Территория, прилегающая к зданию (участок)	**Текущий ремонт**
2	Вход (входы) в здание	**Текущий ремонт, организационные мероприятия индивидуальное решение с ТСР,**
3	Путь (пути) движения внутри здания (в т.ч. пути эвакуации)	**Текущий ремонт, индивидуальное решение с ТСР,**

		организационные мероприятия
4	Зона целевого назначения здания (целевого посещения объекта)	**Текущий ремонт, индивидуальное решение с ТСР организационные мероприятия**
4 (III)	Зона целевого назначения здания (жилые помещения)	**Текущий ремонт**
5	Санитарно-гигиенические помещения	**Капитальный ремонт, организационные мероприятия, технические средства реабилитации**
6	Система информации на объекте (на всех зонах)	**Текущий ремонт, индивидуальное решение с ТСР**
7	Пути движения к объекту (от остановки транспорта)	-

*- указывается один из вариантов (видов работ): не нуждается; ремонт (текущий, капитальный); индивидуальное решение с ТСР; технические решения невозможны – организация альтернативной формы обслуживания

4.2. Период проведения работ до - г.

(указывается наименование документа: программы, плана)

4.3 Ожидаемый результат (по состоянию доступности) после выполнения работ по адаптации *ДП-И (О, Г, У, С), ДУ (К).*

Оценка результата исполнения программы, плана (по состоянию доступности) _____.

4.4. Для принятия решения требуется, *не требуется (нужное подчеркнуть):*

Согласование ____-_____.

Имеется заключение уполномоченной организации о состоянии доступности объекта (*наименование документа и выдавшей его организации, дата*), прилагается _____.

4.5. Информация размещена (обновлена) на Карте доступности субъекта Российской Федерации дата _____2020 года.

Геопортал Тюменской области - http://gis72to.ru/;

Карта доступной среды (объекты социальной инфраструктуры):

http://gis72to.ru/orbismap/public_map/geoportal72/osi;

- Консоль (внесение паспортов объектов) – http://gis.72to.ru/ orbismap/#index/osi

(наименование сайта, портала)

5. Особые отметки

Паспорт сформирован на основании:

1. Анкеты (информации об объекте) от «26» марта 2020 г.
2. Акта обследования объекта: № 453 от «26» марта 2020 г.

Приложение №1
к паспорту доступности № 110-ОО

УТВЕРЖДАЮ
Руководитель организации
_____ Л.В. Сотеов
и.о. директора по ОХД
«14» 09 2020 г.

АНКЕТА
(информация об объекте социальной инфраструктуры)
К ПАСПОРТУ ДОСТУПНОСТИ ОСИ
№ 110-ОО

1. Общие сведения об объекте

1.1. Наименование (вид) объекта: Общежитие № 4а
1.2. Адрес объекта г. Тюмень ул. Мельникайте, 61б
1.3. Сведения о размещении объекта:
- отдельно стоящее здание _9 этажей_____кв.м.
- часть здания 3706м2, 9 этажей (или на _____ этаже), _____ кв.м.
1.4. Год постройки здания ___1984_____, последнего капитального ремонта _____
1.5. Дата предстоящих плановых ремонтных работ: текущего _____, капитального _____

Сведения об организации, расположенной на объекте
1.8.Название организации (учреждения), (полное юридическое наименование – согласно Уставу, краткое наименование) федеральное государственное бюджетное образовательное учреждение «Тюменский индустриальный университет»
1.9.Юридический адрес организации (учреждения)625000 г. Тюмень, ул. Володарского,38
1.8. Основание для пользования объектом: оперативное управление
1.9. Форма собственности: государственная
1.10. Территориальная принадлежность: федеральная
1.11. Вышестоящая организация (наименование) Министерство науки и высшего образования
1.12. Адрес вышестоящей организации, другие координаты: Россия, 125993, г. Москва, ул. Тверская,11

2. Характеристика деятельности организации на объекте

2.1 Сфера деятельности: _____общежитие_____
2.2 Виды оказываемых услуг: проживание
2.3 Форма оказания услуг: _____
2.4 Категории обслуживаемого населения по возрасту: ____16-26_____
2.5 Категории обслуживаемых инвалидов: инвалиды с нарушениями опорно-двигательного аппарата; нарушениями зрения, нарушениями слуха, нарушениями умственного развития) _____не известно_____

2.6 Плановая мощность: посещаемость (количество обслуживаемых в день), вместимость, пропускная способность 300

2.8 Участие в исполнении ИПР ребенка-инвалида (да, нет) нет

3.Состояние доступности объекта

3.1 Путь следования к объекту пассажирским транспортом
(описать маршрут движения с использованием пассажирского транспорта)
____54,46,44,45,5,_____

наличие адаптированного пассажирского транспорта к объекту (да, нет)___*да*_____

3.2 Путь к объекту от ближайшей остановки пассажирского транспорта:

3.2.1 расстояние до объекта*от остановки транспорта - *100* *м.*

3.2.2 время движения (пешком) - *1* *мин.*

3.2.3 наличие выделенного от проезжей части пешеходного пути (есть, нет) есть.

3.2.4 перекрестки: *нерегулируемые; регулируемые, со звуковой сигнализацией, таймером:* регулируемые, со звуковой сигнализацией_____.

3.2.5 Информация на пути следования к объекту: *акустическая, тактильная, визуальная:* *визуальная*_____.

3.2.6 Перепады высоты на пути: (есть, нет) да

Их обустройство для инвалидов на коляске: (есть, нет) есть

3.3 Организация доступности объекта для инвалидов – форма обслуживания*

№ п/п	Категория инвалидов (вид нарушения)	Вариант организации доступности объекта (формы обслуживания)*
1.	Все категории инвалидов и МГН	-
	в том числе инвалиды:	
2	передвигающиеся на креслах-колясках	-
3	с нарушениями опорно-двигательного аппарата	-
4	с нарушениями зрения	-
5	с нарушениями слуха	-
6	с нарушениями умственного развития	-

* - указывается один из вариантов: «А», «Б», «ДУ», «ВНД».

4. Управленческое решение

4.1. Рекомендации по адаптации основных структурных элементов объекта

№ п\п	Основные структурно-функциональные зоны объекта	Рекомендации по адаптации объекта (вид работы)*
1	Территория, прилегающая к зданию (участок)	-
2	Вход (входы) в здание	-
3	Путь (пути) движения внутри здания (в т.ч. пути эвакуации)	-
4	Зона целевого назначения здания (целевого посещения объекта)	-
5	Санитарно-гигиенические помещения	-
6	Система информации на объекте (на всех зонах)	-
7	Пути движения к объекту (от остановки транспорта)	-

*- указывается один из вариантов (видов работ): не нуждается; ремонт (текущий, капитальный); индивидуальное решение с ТСР; технические решения невозможны – организация альтернативной формы обслуживания

Размещение информации на Карте доступности субъекта Российской Федерации
Геопортал Тюменской области - http://gis72to.ru/;
Карта доступной среды (объекты социальной инфраструктуры):
http://gis72to.ru/orbismap/public_map/geoportal72/osi;
- Консоль (внесение паспортов объектов) – http://gis.72to.ru/ orbismap/#index/osi

(наименование сайта, портала)

согласовано Баширов К.С. начальник инф. отдела АУ АКУ

(подпись, Ф.И.О., должность; координаты для связи уполномоченного представителя объекта)

Приложение №2
к паспорту доступности №110-ОО

УТВЕРЖДАЮ
_____ Л.В. Сотков
И.о. проректора по ОДУ
«14» 09 2020 г.

АКТ ОБСЛЕДОВАНИЯ
объекта социальной инфраструктуры №453
К ПАСПОРТУ ДОСТУПНОСТИ ОСИ
№ 110-ОО

Тюменская область «26» марта 2020 г.
Наименование территориального образования субъекта Российской Федерации

1. Общие сведения об объекте

1.1. Наименование (вид) объекта: Общежитие № 4а
1.2. Адрес объекта г. Тюмень ул. Мельникайте, 61б
1.3. Сведения о размещении объекта:
- отдельно стоящее здание _____ 9 этажей _____ кв.м.
- часть здания 3706м2, 9 этажей (или на _____ этаже), _____ кв.м.
1.4. Год постройки здания ___1984_____, последнего капитального ремонта _____
1.5. Дата предстоящих плановых ремонтных работ: текущего _____, капитального _____

Сведения об организации, расположенной на объекте
1.10. Название организации (учреждения), (полное юридическое наименование – согласно Уставу, краткое наименование) федеральное государственное бюджетное образовательное учреждение «Тюменский индустриальный университет»
1.11. Юридический адрес организации (учреждения)625000 г. Тюмень, ул. Володарского,38
1.8. Основание для пользования объектом: оперативное управление
1.9. Форма собственности: государственная
1.10. Территориальная принадлежность: федеральная
1.11. Вышестоящая организация (наименование) Министерство науки и высшего образования
1.12. Адрес вышестоящей организации, другие координаты: Россия, 125993, г. Москва, ул. Тверская,11

2. Характеристика деятельности организации на объекте

2.1 Сфера деятельности: _____общежитие_____
2.2 Виды оказываемых услуг: проживание

2.3 Форма оказания услуг: _____

2.4 Категории обслуживаемого населения по возрасту: ____16-26_____

2.5 Категории обслуживаемых инвалидов: инвалиды с нарушениями опорно-двигательного аппарата; нарушениями зрения, нарушениями слуха, нарушениями умственного развития) _____не известно_____

2.6 Плановая мощность: посещаемость (количество обслуживаемых в день), вместимость, пропускная способность 300

2.9 Участие в исполнении ИПР ребенка-инвалида (да, нет) нет

3.Состояние доступности объекта

3.1 Путь следования к объекту пассажирским транспортом
(описать маршрут движения с использованием пассажирского транспорта)
____54,46,44,45,5,_____
наличие адаптированного пассажирского транспорта к объекту (да, нет)___*да*_____

3.2 Путь к объекту от ближайшей остановки пассажирского транспорта:

3.2.1 расстояние до объекта от остановки транспорта - *100* *м.*

3.2.2 время движения (пешком) - *1* *мин.*

3.2.3 наличие выделенного от проезжей части пешеходного пути (есть, нет) есть.

3.2.4 перекрестки: *нерегулируемые; регулируемые, со звуковой сигнализацией, таймером:* регулируемые, со звуковой сигнализацией_____.

3.2.5 Информация на пути следования к объекту: *акустическая, тактильная, визуальная:* *визуальная*_____.

3.2.6 Перепады высоты на пути: (есть, нет) да
Их обустройство для инвалидов на коляске: (есть, нет) есть

3.3 Организация доступности объекта для инвалидов – форма обслуживания*

№ п/п	Категория инвалидов (вид нарушения)	Вариант организации доступности объекта (формы обслуживания)*
1.	Все категории инвалидов и МГН	**ВНД**
	в том числе инвалиды:	
2	передвигающиеся на креслах-колясках	**ВНД**
3	с нарушениями опорно-двигательного аппарата	**ДУ**
4	с нарушениями зрения	**ВНД**
5	с нарушениями слуха	**ДУ**
6	с нарушениями умственного развития	**ДУ**

* - указывается один из вариантов: «А», «Б», «ДУ», «ВНД»

3.4. Состояние доступности основных структурно-функциональных зон

№ п/п	Основные структурно-функциональные зоны	Состояние доступности, в том числе для основных категорий инвалидов**	Приложение	
			№ на плане	№ фото
1	Территория, прилегающая к зданию (участок)	**ДП-И (Г, У)** **ДЧ-И (О, К, С)**	-	1
2	Вход (входы) в здание	**ДЧ-И (Г, У, О)** **ВНД (С, К)**	-	2-8
3	Путь (пути) движения внутри здания (в т.ч. пути эвакуации)	**ДЧ-И (Г, У, О)** **ВНД (С, К)**	1эт. 5, 6, 14, 25, 30, 35, I 2 эт. 6, 7	9-33

4	Зона целевого назначения здания (целевого посещения объекта)	**ДП-И (У, Г)** **ДЧ-И (О, С)** **ВНД (К)**	1 эт. комната коменданта, актовый зал, тренажерный зал	34-45
4 (III)	Зона целевого назначения здания (жилые помещения)	**ДП-И (Г, О, У)** **ДЧ-И (К, С)**	2 эт. 1, 2	46-53
5	Санитарно-гигиенические помещения	**ДП-И (Г, У)** **ДЧ-И (С, О)** **ВНД (К)**	В выделенных жилых помещениях, актовом и тренажерном залах, прачечная	54-71
6	Система информации и связи (на всех зонах)	**ДЧ-В**	-	5, 10, 14, 19, 24, 34
7	Пути движения к объекту (от остановки транспорта)	**ДП-В**	-	1

** Указывается: ДП-В - доступно полностью всем; ДП-И (К, О, С, Г, У) – доступно полностью избирательно (указать категории инвалидов); ДЧ-В - доступно частично всем; ДЧ-И (К, О, С, Г, У) – доступно частично избирательно (указать категории инвалидов); ДУ - доступно условно, ВНД – недоступно

3.5. Итоговое заключение о состоянии доступности ОСИ:

Состояние доступности объекта оценено как временно недоступно (ВНД).

Для обеспечения доступности объекта для инвалидов с нарушениями слуха *рекомендуется разместить визуальную информацию (в том числе электронное информационное табло «Бегущая строка».*

Для инвалидов с нарушением опорно-двигательного аппарата *необходимо наружную и внутреннюю лестницу обустроить поручнями в соответствии с требованиями ГОСТ Р 51261-2017, обеспечить поверхность тамбура противоскользящим покрытием, наружную лестницу и входную площадку привести в соответствие с требуемыми нормами.*

Для инвалидов с нарушением зрения *необходимо выделить контрастным цветом краевые ступени (проступь) лестниц (каждого марша лестниц). Предусмотреть на объекте предупреждающие и информационные тактильные указатели, информационную вывеску с дублированием основной информации рельефно-точечным шрифтом Брайля. Предусмотреть использование контрастного сочетания цветов в применяемом оборудования (дверь – стена, ручка, санитарный прибор – пол, стена, стена – выключатели, средства визуальной информации).*

Для инвалидов на креслах-колясках *необходимо установить пандус в соответствии с требованиями СП 59.13330.2016, предусмотреть доступ в на верхние этажи с помощью лестничного мобильного подъемника (ступенькохода), обеспечить связь с администрацией. Предусмотреть преодоление перепадов высот в виде порогов с помощью приставных мини-пандусов в т.ч. в помещениях для инвалидов-колясочников.*

Обеспечить пути эвакуации элементами доступности для всех категорий инвалидов в соответствии с требованиями СП 59.13330.2016г.

Организация ситуационной помощи заключается в подготовке специалистов по работе с инвалидами и маломобильными группами населения (Федеральный закон № 419-ФЗ от 01.12.3014г) и включении им в должностные инструкции выполнение мероприятий по оказанию ситуационной помощи.
Обустроить санитарно-гигиенические помещения в местах проживания инвалидов-колясочников в соответствии с требованиями СП 59. 13330.2016.

4. Управленческое решение

4.1. Рекомендации по адаптации основных структурных элементов объекта

№ п\п	Основные структурно-функциональные зоны объекта	Рекомендации по адаптации объекта (вид работы)*
1	Территория, прилегающая к зданию (участок)	**Текущий ремонт**
2	Вход (входы) в здание	**Текущий ремонт, организационные мероприятия индивидуальное решение с ТСР,**
3	Путь (пути) движения внутри здания (в т.ч. пути эвакуации)	**Текущий ремонт, индивидуальное решение с ТСР, организационные мероприятия**
4	Зона целевого назначения здания (целевого посещения объекта)	**Текущий ремонт, индивидуальное решение с ТСР организационные мероприятия**
4 (III)	Зона целевого назначения здания (жилые помещения)	**Текущий ремонт**
5	Санитарно-гигиенические помещения	**Капитальный ремонт, организационные мероприятия, технические средства реабилитации**
6	Система информации на объекте (на всех зонах)	**Текущий ремонт, индивидуальное решение с ТСР**
7	Пути движения к объекту (от остановки транспорта)	**-**

*- указывается один из вариантов (видов работ): не нуждается; ремонт (текущий, капитальный); индивидуальное решение с ТСР; технические решения невозможны – организация альтернативной формы обслуживания

4.2. Период проведения работ *до - г.*
в рамках исполнения _____.
(указывается наименование документа: программы, плана)

4.3 Ожидаемый результат (по состоянию доступности) после выполнения работ по адаптации *ДП-И (О, Г, У, С), ДУ (К).*
Оценка результата исполнения программы, плана (по состоянию доступности).

4.4. Для принятия решения требуется, *не требуется (нужное подчеркнуть):*

4.4.1. согласование на Комиссии _____-_____.
(наименование Комиссии по координации деятельности в сфере обеспечения доступной среды жизнедеятельности для инвалидов и других МГН)

4.4.2. согласование работ с надзорными органами (*в сфере проектирования и строительства, архитектуры, охраны памятников, другое - указать)*
не требуется.

4.4.3. техническая экспертиза; разработка проектно-сметной документации;

4.4.4. согласование с вышестоящей организацией (собственником объекта);

4.4.5. согласование с общественными организациями инвалидов: *Тюменская областная региональная организация Общероссийской общественной организации «Всероссийское общество инвалидов»*

4.4.6. другое _____

Имеется заключение уполномоченной организации о состоянии доступности объекта (*наименование документа и выдавшей его организации, дата*), прилагается
4.7. Информация может быть размещена (обновлена) на Карте доступности субъекта Российской Федерации _____
Геопортал Тюменской области - http://gis72to.ru/;
Карта доступной среды (объекты социальной инфраструктуры):
http://gis72to.ru/orbismap/public_map/geoportal72/osi;
- Консоль (внесение паспортов объектов) – http://gis.72to.ru/ orbismap/#index/osi
(наименование сайта, портала)

5. Особые отметки

ПРИЛОЖЕНИЯ:
Результаты обследования:

1. Территории, прилегающей к объекту	1 шт.
2. Входа (входов) в здание	7 шт.
3. Путей движения в здании	25 шт.
4. Зоны целевого назначения объекта	20 шт.
5. Санитарно-гигиенических помещений	18 шт.
6. Системы информации (и связи) на объекте	6 шт.

Результаты фотофиксации на объекте 71 шт.
Поэтажные планы, паспорт БТИ на 61 л.
Другое (в том числе дополнительная информация о путях движения к объекту) *нет.*

Руководитель рабочей группы:	Главный инженер ТООО ВОИ Кривошеина С.В. (Должность, Ф.И.О.)	(Подпись)
Члены рабочей группы:	Инженер ТООО ВОИ Бодриченков О.Н. (Должность, Ф.И.О.)	(Подпись)
	Специалист по работе с инвалидами Григорьева Г.И. (Должность, Ф.И.О.)	(Подпись)
Представитель организации расположенной на объекте:	Начальник территориального отдела №4 АХУ ТИУ Башкиров К.Г. (Должность, Ф.И.О.)	(Подпись)

Приложение 1
к Акту обследования ОСИ № 453
паспорта доступности ОСИ 110-ОО
от «26» марта 2020 г.

I. Результаты обследования:
1. Территории, прилегающей к зданию (участка)

Общежитие № 4а
ФГБОУ «Тюменский индустриальный университет»
г. Тюмень, ул. Мельникайте, д. 61 б
наименование объекта, адрес

№ п/п	Наименование функционально-планировочного элемента	Наличие элемента			Выявленные нарушения и замечания		Работы по адаптации объектов	
		есть/ нет	№ на плане	№ фото	Содержание	Значимо для инвалида (категория)	Содержание	Виды работ
1.1	Вход (входы) на территорию	есть	-	1	- не выявлено	-	- не требуется (доступ обеспечен)	-
1.2	Путь (пути) движения на территории	есть	-	1	- не выявлено	-	- не требуется (доступ обеспечен)	-
1.3	Лестница (наружная)	нет	-		-	-	-	-
1.4	Пандус (наружный)	нет	-		-	-	-	-
1.5	Автостоянка и парковка	есть	-	1	- не предусмотрено парковочное место для автотранспорта инвалидов.	К, О, С, Г, У	- оборудовать парковочное место: установить дорожные знаки (6.4, 8.17; 8.3.1); - выполнить разметку в соответствии с требованиями СП 59.13330.2016;	Текущий ремонт

II Заключение по зоне:

Наименование структурно-функциональной зоны	Состояние доступности* (к пункту 3.4 Акта обследования ОСИ)	Приложение		Рекомендации по адаптации (вид работы)** к пункту 4.1 Акта обследования ОСИ
		№ на плане	№ фото	
Территория, прилегающая к зданию (участок)	**ДП-И (Г, У) ДЧ-И (О, К, С)**	**-**	**1**	**Текущий ремонт**

* указывается: ДП-В - доступно полностью всем; ДП-И (К, О, С, Г, У) – доступно полностью избирательно (указать категории инвалидов); ДЧ-В - доступно частично всем; ДЧ-И (К, О, С, Г, У) – доступно частично избирательно (указать категории инвалидов); ДУ - доступно условно, ВНД – недоступно

Комментарий к заключению: **Состояние доступности объекта оценено как доступно полностью избирательно (Г, У). Временно недоступно (О, К, С)**.

Приложение 2
к Акту обследования ОСИ № 453
паспорта доступности ОСИ 110-ОО
от «26» марта 2020 г.

I. Результаты обследования:
2. Входа (входов) в здание

Общежитие № 4а
ФГБОУ «Тюменский индустриальный университет»
г. Тюмень, ул. Мельникайте, д. 61 б
наименование объекта, адрес

№ п/п	Наименование функционально-планировочного элемента	Наличие элемента			Выявленные нарушения и замечания		Работы по адаптации объектов	
		есть/ нет	№ на плане	№ фото	Содержание	Значимо для инвалида (категория)	Содержание	Виды работ
2.1	Лестница (наружная)	есть	-	2, 3	- покрытие ступеней лестницы выполнено из скользких материалов (противоскользящее покрытие обеспечено не на всей поверхности ступеней; - краевые ступени (проступь) не выделены контрастным цветом; - перед лестницей отсутствуют предупреждающие тактильно-контрастные указатели; - поручни установлены с нарушением требуемых норм, отсутствует разделительный поручень.	С, О, Г, У	- обустроить лестничные ступени противоскользящим покрытием; - выделить проступь краевых ступеней контрастным цветом; - обустроить предупреждающую тактильно-контрастную полосу глубиной 0,5 м на расстоянии 0,3 м от препятствия; - установить поручни в соответствии с требованиями ГОСТ Р 51261.	Текущий ремонт
2.2	Пандус	нет	-	-	- отсутствует пандус или подъемное устройство.	К, О, С, Г, У	- установить пандус в соответствии с требованиями СП59.13330.2016; - установить кнопку вызова помощи в нижней части пандуса.	Текущий ремонт, индивидуальное решение с ТСР, организационные мероприятия
2.3	Входная площадка	есть	-	4	- отсутствует пиктограмма «доступность для инвалидов»; - отсутствует электронное информационное табло (бегущая строка); - отсутствует информационная вывеска с наименованием учреждения и режимом работы с дублированием информации шрифтом Брайля; - глубина входной площадки не соответствует требуемым	К, О, С, Г, У	- установить пиктограмму; - установить электронное информационное табло (бегущая строка); - установить информационную вывеску с шрифтом Брайля; - обустроить входную площадку в соответствии с требуемыми нормами;	Текущий ремонт, индивидуальное решение с ТСР

					нормам; - покрытие выполнено из скользких материалов, противоскользящее покрытие выполнено частично.		- обустроить противоскользящее покрытие.	
2.4	Дверь (входная)	есть	-	5-8	- дверные ручки не выделены контрастным цветом; - доводчики дверей не обеспечивают пятисекундной задержки; - высота порогов более 0,014 м.	С, К, О	- выделить дверные ручки контрастным цветом; - выполнить регулировку доводчиков или установить доводчики обеспечивающие задержку при закрывании; - предусмотреть приставные пандусы к порогам.	Текущий ремонт
2.5	Тамбур	есть	-	6, 7	- покрытие тамбура выполнено из скользкого материала, противоскользящее покрытие выполнено частично, изношено.	О, С, Г, У	- заменить противоскользящее покрытие, выполнить по всей поверхности тамбура, закрепить по краям.	Текущий ремонт

II Заключение по зоне:

Наименование структурно-функциональной зоны	Состояние доступности* (к пункту 3.4 Акта обследования ОСИ)	Приложение		Рекомендации по адаптации (вид работы)** к пункту 4.1 Акта обследования ОСИ
		№ на плане	№ фото	
Вход в здание	**ДЧ-И (Г, У, О) ВНД (С, К)**	**-**	**2-8**	**Текущий ремонт, организационные мероприятия, индивидуальное решение с ТСР**

* указывается: ДП-В - доступно полностью всем; ДП-И (К, О, С, Г, У) – доступно полностью избирательно (указать категории инвалидов); ДЧ-В - доступно частично всем; ДЧ-И (К, О, С, Г, У) – доступно частично избирательно (указать категории инвалидов); ДУ - доступно условно, ВНД - недоступно

Комментарий к заключению: **Состояние доступности объекта оценено как доступно частично избирательно (Г, У, О). Временно недоступно (С, К).**

Приложение 3
к Акту обследования ОСИ № 453
паспорта доступности ОСИ 110-ОО
от «26» марта 2020 г.

I. Результаты обследования:
3. Пути (путей) движения внутри здания (в т.ч. путей эвакуации)

Общежитие № 4а
ФГБОУ «Тюменский индустриальный университет»
г. Тюмень, ул. Мельникайте, д. 61 б
наименование объекта, адрес

№ п/п	Наименование функционально-планировочного элемента	Наличие элемента			Выявленные нарушения и замечания		Работы по адаптации объектов	
		есть/ нет	№ на плане	№ фото	Содержание	Значимо для инвалида (категория)	Содержание	Виды работ
3.1	Коридор (вестибюль, зона ожидания, галерея, балкон)	есть	Согласно плана	9-26	- отсутствует информационная табличка (оказание ситуационной помощи); - противоскользящее (грязезащитное) покрытие не закреплено, создает препятствие; - встречаются конструкции выступающие от стены более чем на 0,1 м; - отсутствуют информационные пиктограммы	К, О, С, Г, У	- установить информационную табличку (оказание ситуационной помощи); - обеспечить противоскользящее покрытие не создающее препятствия; - контуры выступающих конструкций выделить ярким контрастным цветом; - разместить информационные пиктограммы, указатели.	Текущий ремонт, организационные мероприятия
3.2	Лестница (внутри здания)	есть	Согласно плана	27-28	- краевые ступени (проступь) лестниц не выделены контрастным цветом; - отсутствует нумерация этажей на лестничных площадках; - отсутствуют поручни; - не предусмотрен доступ для инвалидов на кресле-коляске.	О, С, К, Г, У	- выделить краевые ступени (проступь) контрастным цветом; - установить таблички с нумерацией этажей на лестничных площадках; - установить поручни; - предусмотреть использование лестничного мобильного подъемника (ступенькохода).	Текущий ремонт
-3.3	Пандус (внутри здания)	нет	-	-	-	-	-	-
3.4	Лифт пассажирский	нет	-	-	-	-	-	-
3.5	Дверь	есть	-	11, 12, 13, 17, 22, 23	- дверные ручки не выделены контрастным цветом; - высота порогов более 0,014 м.	С, К	- выделить дверные ручки контрастным цветом; - предусмотреть приставные мини-пандусы к порогам; - перепады высот	Текущий ремонт

							возле порогов, выполненные в виде плавного понижения выделить контрастным цветом.	
3.6	Пути эвакуации (в т.ч. зоны безопасности)	есть	-	29-33	- внутренняя лестница на пути эвакуации не обустроена поручнями; - краевые ступени не выделены контрастным цветом; - покрытие пола тамбура на эвакуационном выходе выполнены из скользких материалов, противоскользящее покрытие отсутствует; - не предусмотрена эвакуация инвалидов на кресле-коляске; - высота порогов более 0,014 м.	К, С, О, Г, У	- обустроить лестницы поручнями в соответствии с ГОСТ Р51261; - выделить краевые ступени контрастным цветом; - предусмотреть специальные средства для эвакуации инвалидов – колясочников; - обеспечить противоскользящее покрытие, закрепить по краям; - предусмотреть приставные мини-пандусы к порогам.	Текущий ремонт, организацио нные мероприяти индивидуа ное решени с ТСР

Заключение по зоне:

Наименование структурно-функциональной зоны	Состояние доступности (к пункту 3.4 Акта обследования ОСИ)	Приложение		Рекомендации по адаптации (вид работы) к пункту 4.1 Акта обследования ОСИ
		№ на плане	№ фото	
Путь (пути) движения внутри здания (в т.ч. пути эвакуации)	**ДЧ-И (Г, У, О) ВНД (С, К)**	**1эт. 5, 6, 14, 25, 30, 35, I 2 эт. 6, 7**	**9-33**	**Текущий ремонт, организационные мероприятия, индивидуальное решение с ТСР**

* указывается: ДП-В - доступно полностью всем; ДП-И (К, О, С, Г, У) – доступно полностью избирательно (указать категории инвалидов); ДЧ-В - доступно частично всем; ДЧ-И (К, О, С, Г, У) – доступно частично избирательно (указать категории инвалидов); ДУ - доступно условно, ВНД - недоступно

Комментарий к заключению: **Состояние объекта оценено как доступно частично избирательно (Г, У, О). Временно недоступно (С, К).**

Приложение 4
к Акту обследования ОСИ № 453
паспорта доступности ОСИ 110-ОО
от «26» марта 2020 г.

I. Результаты обследования:
4. Зоны целевого назначения здания (целевого посещения объекта)

Общежитие № 4а
ФГБОУ «Тюменский индустриальный университет»
г. Тюмень, ул. Мельникайте, д. 61 б
наименование объекта, адрес

№ п/п	Наименование функционально-планировочного элемента	Наличие элемента			Выявленные нарушения и замечания		Работы по адаптации объектов	
		есть/ нет	№ на плане	№ фото	Содержание	Значимо для инвалида (категория)	Содержание	Виды работ
4.1	Кабинетная форма обслуживания	есть	1 эт. ком. коменданта	34-41	- ширина рабочей створки двери менее 0,9 м; - высота порогов превышает 0,014 м; - отсутствуют информационные таблички с наименованием и номерами кабинетов с шрифтом Брайля; - информация размещена на дверном полотне; - конструкция дверной ручки не соответствует требуемым нормам.	С, К, О, Г, У	- предусмотреть оказание ситуационной помощи; - предусмотреть приставные мини пандусы к порогам; - установить информационные таблички с шрифтом Брайля; - убрать информационные вывески с дверных полотен; - установить ручку нажимного действия контрастного цвета.	Текущий ремонт, организационные мероприятия
4.2	Зальная форма обслуживания	есть	1 эт. Актовый зал	42-45	- высота порога превышает 0,014 м; - отсутствует информационная табличка.	С, К, О, Г, У	- предусмотреть приставные мини пандусы к порогу; - установить информационную табличку с шрифтом Брайля.	Текущий ремонт
4.3	Прилавочная форма обслуживания	нет	-	-	-	-	-	-
4.4	Форма обслуживания с перемещением по маршруту	нет	-	-	-	-	-	-
4.5	Кабина индивидуального обслуживания (примерочная)	нет	-	-	-	-	-	-

Заключение по зоне:

Наименование структурно-функциональной зоны	Состояние доступности (к пункту 4 Акта обследования ОСИ)	Приложение		Рекомендации по адаптации (вид работы) к пункту 4.1 Акта обследования ОСИ
		№ на плане	№ фото	
Зоны целевого назначения (целевого посещения объекта)	**ДП-И (У, Г) ДЧ*-И (О, С) ВНД (К)**	**1 эт. комната коменданта, актовый зал**	**34-45**	**Текущий ремонт, индивидуальное решение с ТСР, организационные мероприятия**

* указывается: ДП-В - доступно полностью всем; ДП-И (К, О, С, Г, У) – доступно полностью избирательно (указать категории инвалидов); ДЧ-В - доступно частично всем; ДЧ-И (К, О, С, Г, У) – доступно частично избирательно (указать категории инвалидов); ДУ - доступно условно, ВНД – недоступно

Комментарий к заключению: **Состояние объекта оценено как доступно полностью избирательно (У, Г). Доступно частично избирательно (О, С). Временно недоступно (К)**

Приложение 4 (III)
к Акту обследования ОСИ № 453
паспорта доступности ОСИ 110-ОО
от «26» марта 2020 г.

I. Результаты обследования:
4. Зоны целевого назначения здания (целевого посещения объекта)

Вариант III – жилые помещения

Общежитие № 4а

ФГБОУ «Тюменский индустриальный университет»

г. Тюмень, ул. Мельникайте, д. 61 б

наименование объекта, адрес

Наименование функционально-планировочного элемента	Наличие элемента			Выявленные нарушения и замечания		Работы по адаптации объектов	
	есть/ нет	№ на плане	№ фото	Содержание	Значимо для инвалида (категория)	Содержание	Виды работ
Жилые помещения	есть	Выделенные жилые комнаты	46-53	- ширина дверного проема менее 0,9 м; - отсутствуют информационные таблички с шрифтом Брайля; - высота порога более 0,014м.	К, С	- произвести уширение дверного проема; - установить информационные таблички с шрифтом Брайля; - предусмотреть приставные мини-пандусы в комнатах, где проживают инвалиды на креслах-колясках.	Текущий ремонт

Заключение по зоне:

Наименование структурно-функциональной зоны	Состояние доступности (к пункту 4 Акта обследования ОСИ)	Приложение		Рекомендации по адаптации (вид работы) к пункту 4.1 Акта обследования ОСИ
		№ на плане	№ фото	
Зоны целевого назначения (целевого посещения объекта) Жилые помещения	**ДП-И (Г, О, У) ДЧ-И (К, С)**	**Выделенные жилые комнаты**	**46-53**	**Текущий ремонт**

* указывается: ДП-В - доступно полностью всем; ДП-И (К, О, С, Г, У) – доступно полностью избирательно (указать категории инвалидов); ДЧ-В - доступно частично всем; ДЧ-И (К, О, С, Г, У) – доступно частично избирательно (указать категории инвалидов); ДУ - доступно условно, ВНД – недоступно

Комментарий к заключению: **Состояние объекта оценено как доступно полностью избирательно (Г, О, У). Доступно частично избирательно (К, С).**

Приложение 5
к Акту обследования ОСИ № 453
паспорта доступности ОСИ 110-ОО
от «26» марта 2020 г.

I. Результаты обследования:
5. Санитарно-гигиенических помещений
Общежитие № 4а
ФГБОУ «Тюменский индустриальный университет»
г. Тюмень, ул. Мельникайте, д. 61 б
наименование объекта, адрес

№ п/п	Наименование функционально-планировочного элемента	Наличие элемента			Выявленные нарушения и замечания		Работы по адаптации объектов	
		есть/ нет	№ на плане	№ фото	Содержание	Значимо для инвалида (категория)	Содержание	Виды работ
5.1	Туалетная комната	есть	в выделенных жилых помещениях	54-63	- ширина дверного проема в свету менее 0,9 м; - дверные ручки не выделены контрастным цветом, конструкция не соответствует требуемым нормам; - не достаточно места для маневрирования кресла-коляски; - отсутствуют поручни около унитаза и раковин; - отсутствует связь с администратором; - отсутствуют держатели для трости и костылей возле раковин и унитаза; - не предусмотрено зеркало; - смесители с раздельной регулировкой подачи воды.	К, О, С, Г, У	- выполнить уширение дверного проема; - установить дверные ручки нажимного действия, выделить контрастным цветом; - обустроить туалетную кабину с размерами соответствующими требуемым нормам; - установить поручни около унитаза и раковин; - установить держатели для трости и костылей около унитаза и раковин; - установить смесители с рычажным управлением подачи воды; - установить поворотное зеркало - установить кнопку вызова помощи.	Капитальный ремонт, индивидуальное решение с ТСР, организационные мероприятия
5.2	Душевая комната	есть	в выделенных жилых помещениях	64-69	- ширина дверного проема в свету менее 0,9 м; - дверные ручки не выделены контрастным цветом, конструкция не соответствует требуемым нормам;	К, О, С, Г, У	- выполнить уширение дверного проема; - установить дверные ручки нажимного действия, выделить контрастным цветом; - предусмотреть стульчик для душа или откидное сиденье;	Капитальный ремонт, индивидуальное решение с ТСР, организационные мероприятия

				*	- отсутствует откидное сиденье в душе или стульчик для душа; - отсутствует связь с администратором; - отсутствуют держатели для трости и костылей; - смесители с раздельной регулировкой подачи воды; - отсутствуют полки для умывальных принадлежностей.		- установить кнопку вызова помощи; - установить держатели для трости и костылей; - установить смесители с рычажным управлением подачи воды; - установить полки для умывальных принадлежностей.	
5.3	Прачечная	есть	-	70-71	- ширина дверного проема менее 0,9 м; - высота порогов более 0,014 м.	К, С	- предусмотреть оказание ситуационной помощи.	Текущий ремонт, организационные мероприятия

II Заключение по зоне:

Наименование структурно-функциональной зоны	Состояние доступности* (к пункту 3.4 Акта обследования ОСИ)	Приложение		Рекомендации по адаптации (вид работы)** к пункту 4.1 Акта обследования ОСИ
		№ на плане	№ фото	
Санитарно-гигиенические помещения	**ДП-И (Г, У) ДЧ-И (С, О) ВНД (К)**	**В выделенных жилых помещениях и прачечной**	**54-71**	**Текущий ремонт, организационные мероприятия, технические средства реабилитации (при наличии технической возможности капитальный ремонт)**

* указывается: ДП-В - доступно полностью всем; ДП-И (К, О, С, Г, У) – доступно полностью избирательно (указать категории инвалидов); ДЧ-В - доступно частично всем; ДЧ-И (К, О, С, Г, У) – доступно частично избирательно (указать категории инвалидов); ДУ - доступно условно, ВНД - недоступно

Комментарий к заключению: **Состояние объекта оценено как доступно полностью избирательно (Г, У). Доступно частично избирательно (С, О). Временно недоступно (К).**

Приложение 6
к Акту обследования ОСИ № 453
паспорта доступности ОСИ 110-ОО
от «26» марта 2020 г.

I. Результаты обследования:
6. Системы информации на объекте

Общежитие № 4а
ФГБОУ «Тюменский индустриальный университет»
г. Тюмень, ул. Мельникайте, д. 61 б
наименование объекта, адрес

№ п/п	Наименование функционально-планировочного элемента	Наличие элемента			Выявленные нарушения и замечания		Работы по адаптации объектов	
		есть/ нет	№ на плане	№ фото	Содержание	Значимо для инвалида (категория)	Содержание	Виды работ
6.1	Визуальные средства	есть	-	5, 10, 14, 19, 24, 34	- отсутствуют информационные таблички, указатели, пиктограммы, предупредительная маркировка; - отсутствует информационное электронное табло (бегущая строка); - краевые ступеней лестниц не выделены контрастным цветом; - ручки дверей не выделены контрастным цветом.	К, О, Г, У	Обеспечить визуальную информацию на объекте: - установить информационные таблички, указатели, пиктограммы, информационное электронное табло (бегущая строка); - краевые ступени (проступь) выделить контрастным цветом; - применить контрастные сочетания цветов (дверь-стена, ручка, стена-выключатель, средства визуальной информации и т. п.); - информацию на стендах выполнить более крупным шрифтом на контрастном фоне.	Текущий ремонт, индивидуальное решение с ТСР
6.2	Акустические средства	нет	-	-	-	Г	-	-
6.3	Тактильные средства	нет	-	-	- отсутствуют информационные тактильные таблички на кабинетах и жилых комнатах дублированные шрифтом Брайля, информационная вывеска с шрифтом Брайля, пиктограммы; - отсутствует предупредительная тактильная полоса перед наружной лестницей.	С	- установить информационные тактильные таблички на кабинетах и комнатах с шрифтом Брайля, информационную вывеску с шрифтом Брайля, пиктограммы; - обустроить предупредительную тактильную полосу перед наружной лестницей.	Текущий ремонт

II Заключение по зоне:

Наименование структурно-функциональной зоны	Состояние доступности* (к пункту 3.4 Акта обследования ОСИ)	Приложение		Рекомендации по адаптации (вид работы)** к пункту 4.1 Акта обследования ОСИ
		№ на плане	№ фото	
Система информации на объекте	**ДЧ-В** *	-	**5, 10, 14, 19, 24, 34**	**Текущий ремонт, индивидуальное решение с ТСР**

* указывается: ДП-В - доступно полностью всем; ДП-И (К, О, С, Г, У) – доступно полностью избирательно (указать категории инвалидов); ДЧ-В - доступно частично всем; ДЧ-И (К, О, С, Г, У) – доступно частично избирательно (указать категории инвалидов); ДУ - доступно условно, ВНД - недоступно

Комментарий к заключению: **Состояние доступности объекта оценено как доступно частично всем.**

Фотография №1

Фотография №2

Фотография №3

Фотография №4

Фотография №5

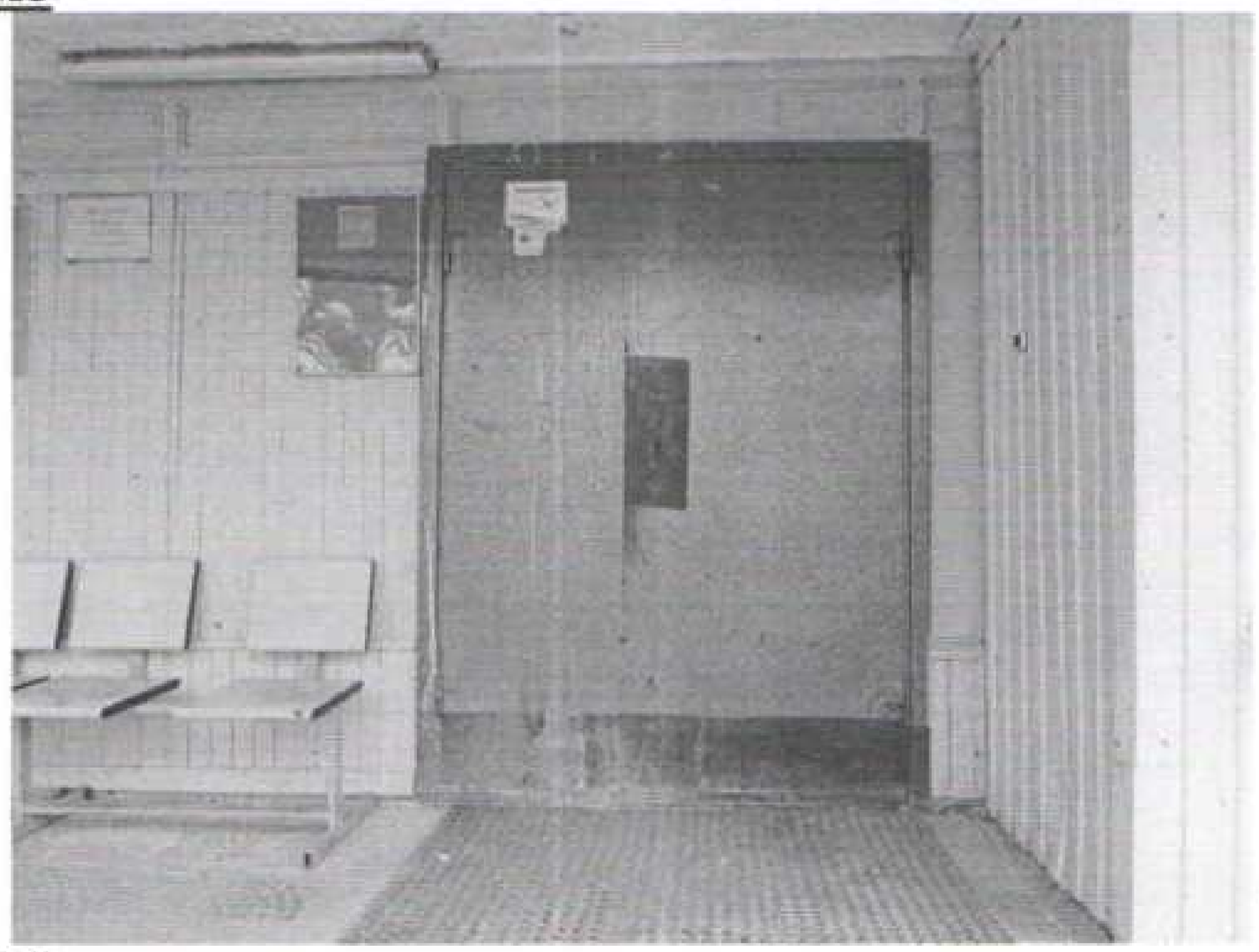

Фотография №6

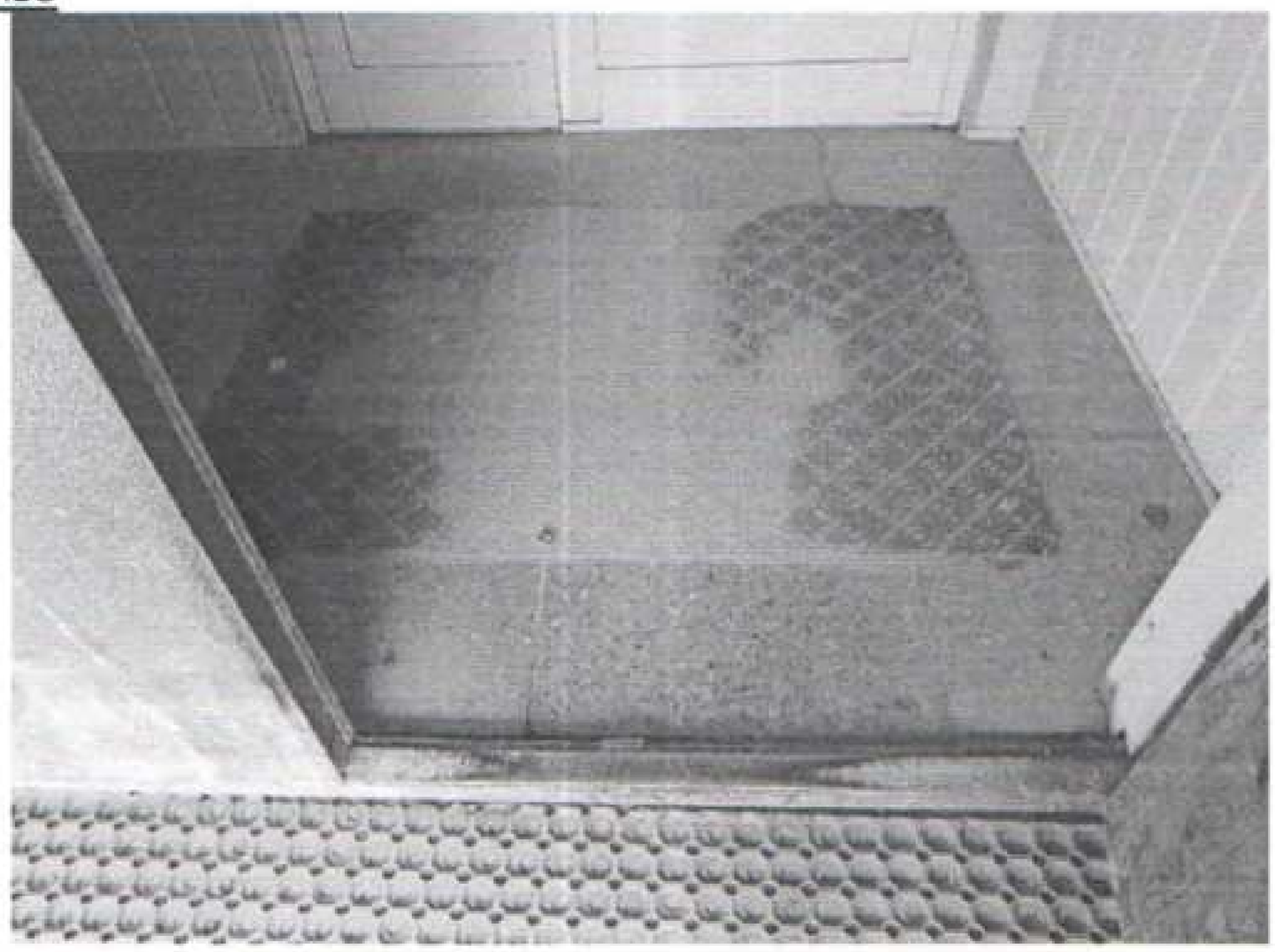

Фотография №7

Фотография №8

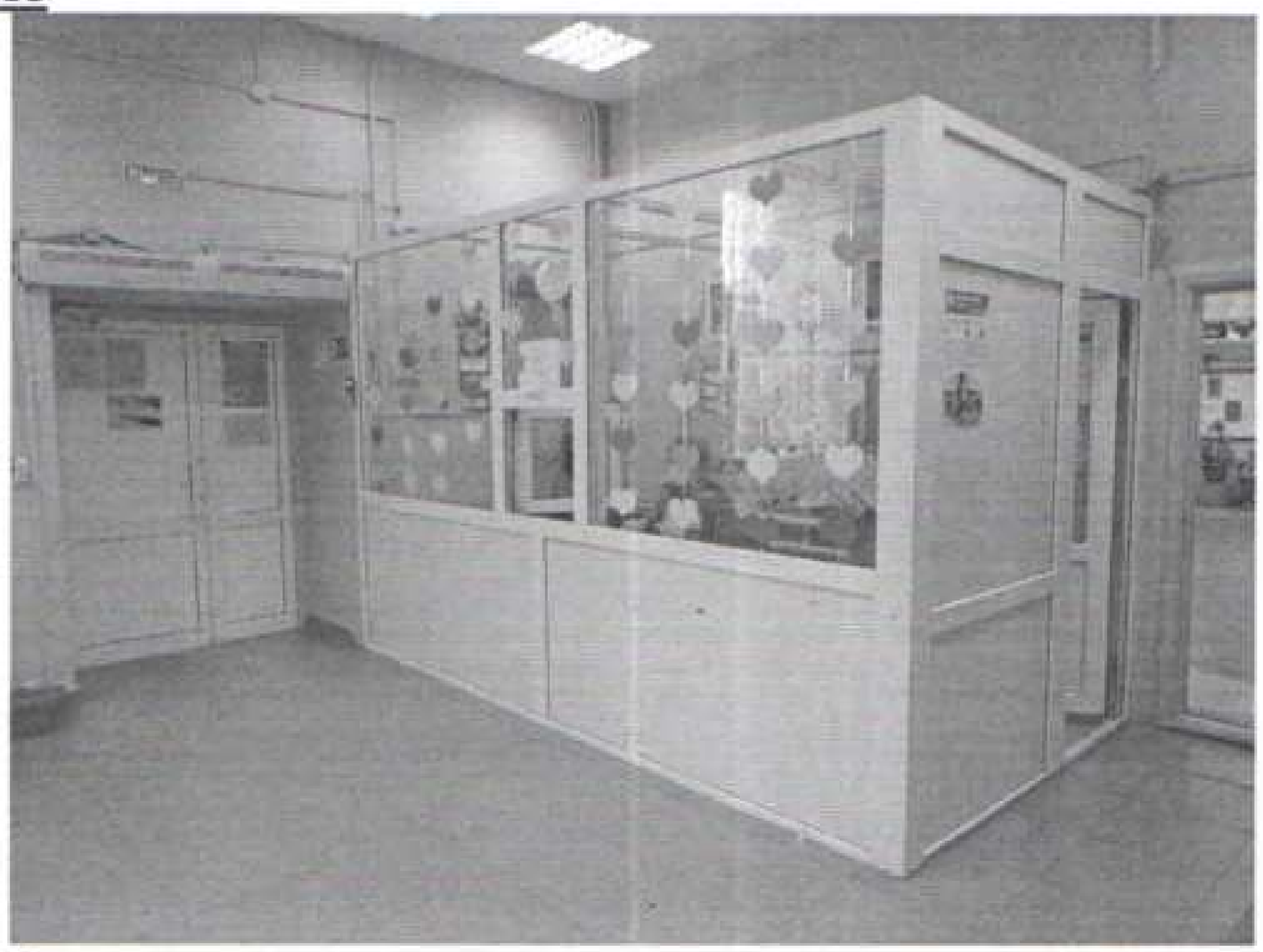

Фотография №9

Фотография №10

Фотография №11

Фотография №12

Фотография №13

Фотография №14

Фотография №15

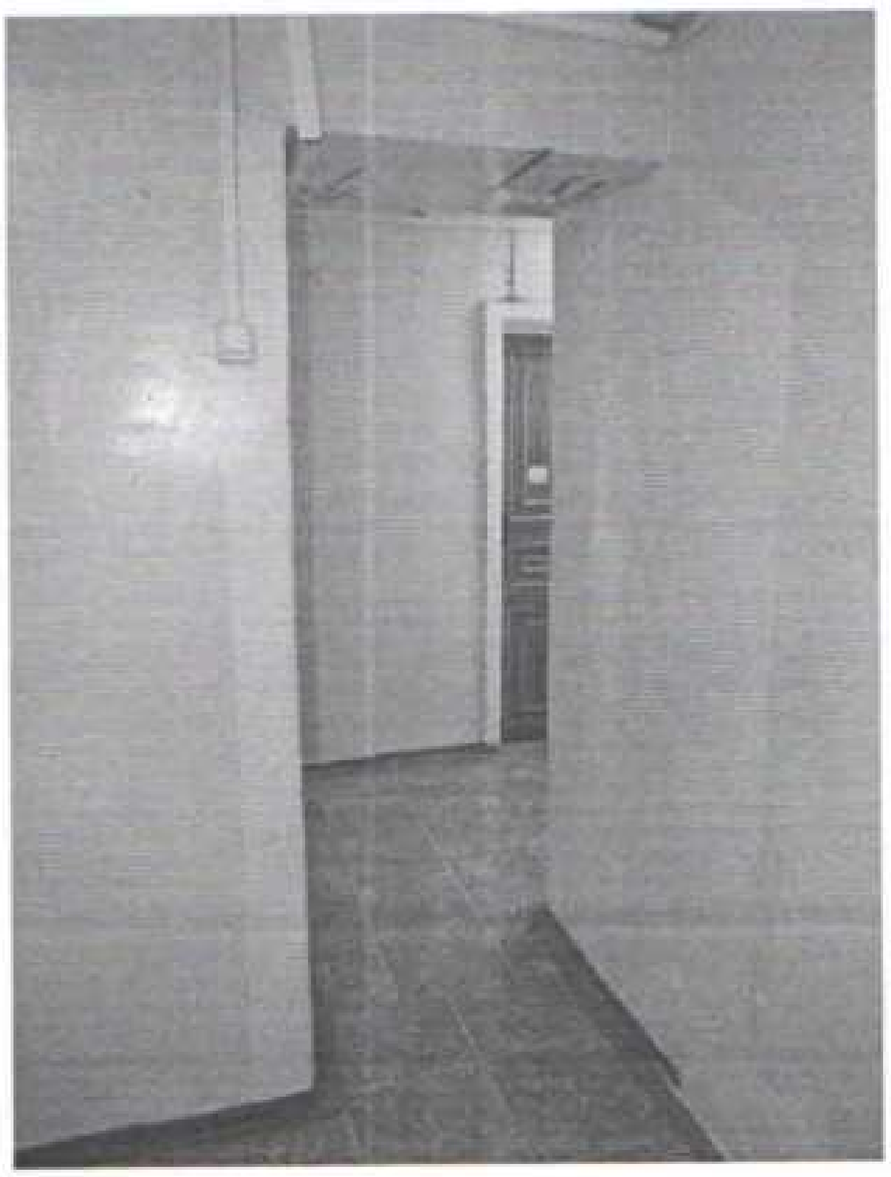

Фотография №16

Фотография №17

Фотография №18

Фотография №19

Фотография №20

Фотография №21

Фотография №22

Фотография №23

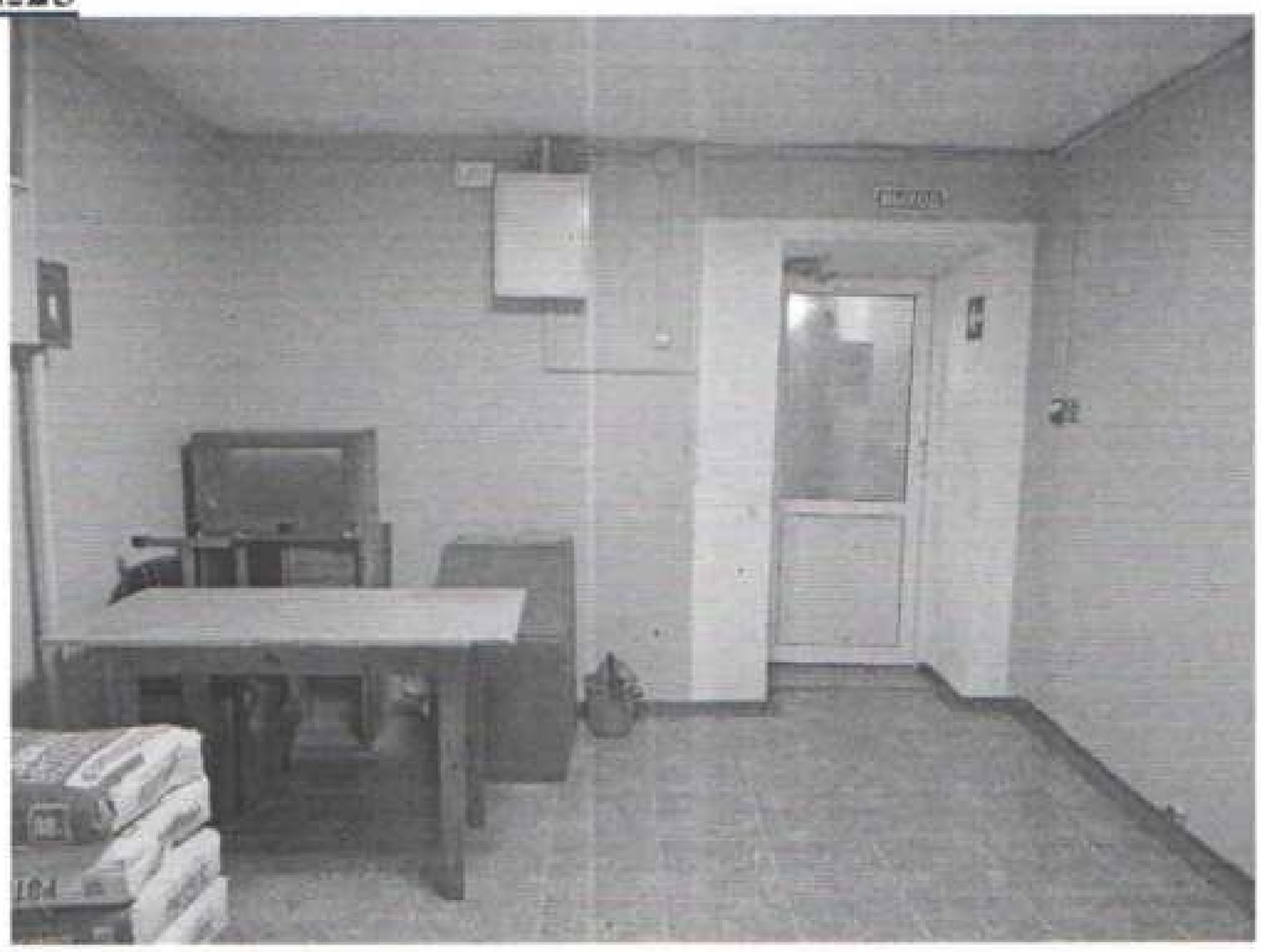

Фотография №24

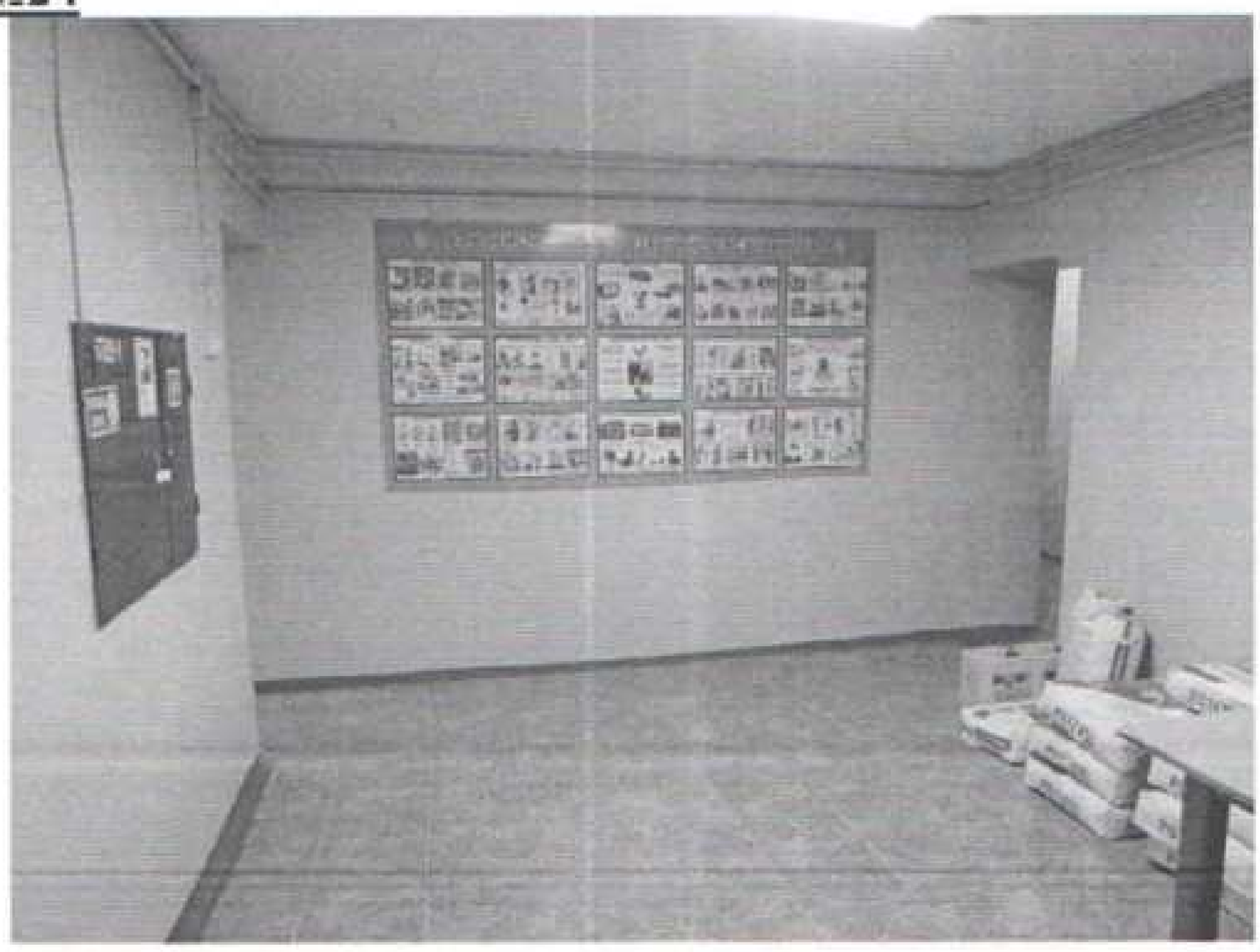

Фотография №25

Фотография №26

Фотография №27

Фотография №28

Фотография №29

Фотография №30

Фотография №31

Фотография №32

Фотография №33

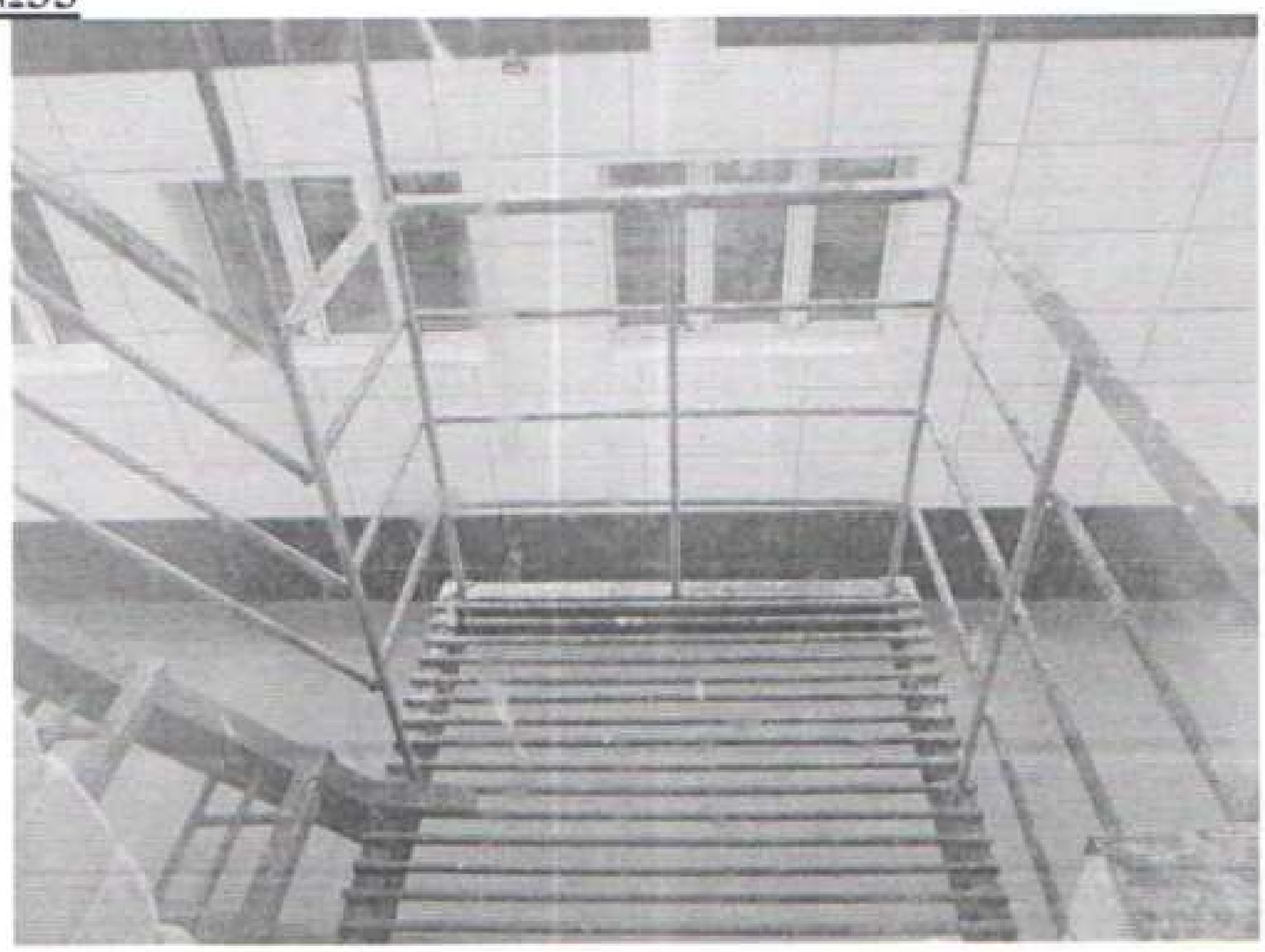

Фотография №34

Фотография №35

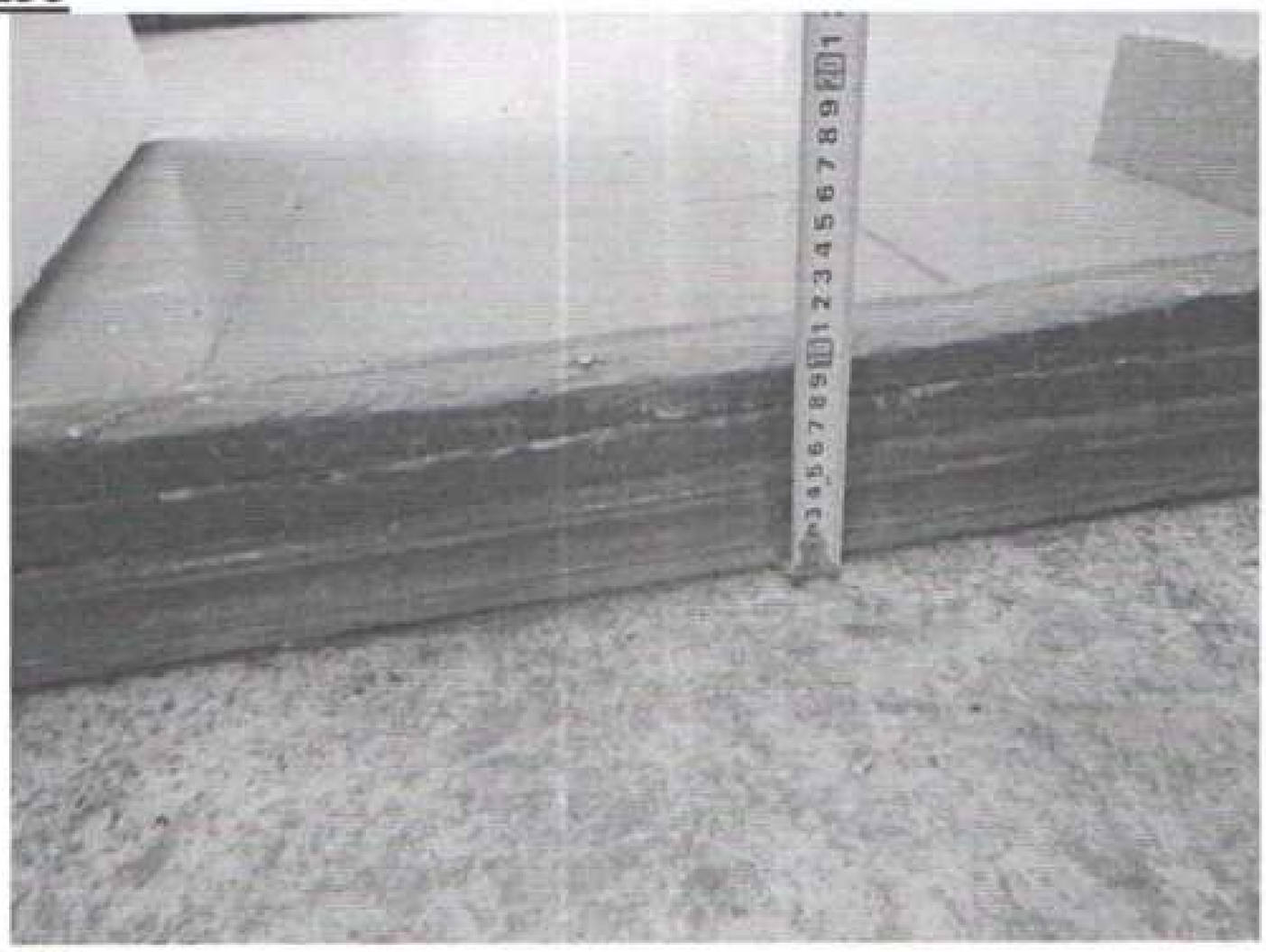

Фотография №36

Фотография №37

Фотография №38

Фотография №39

Фотография №40

Фотография №41

Фотография №42

Фотография №43

Фотография №44

Фотография №45

Фотография №46

Фотография №47

Фотография №48

Фотография №49

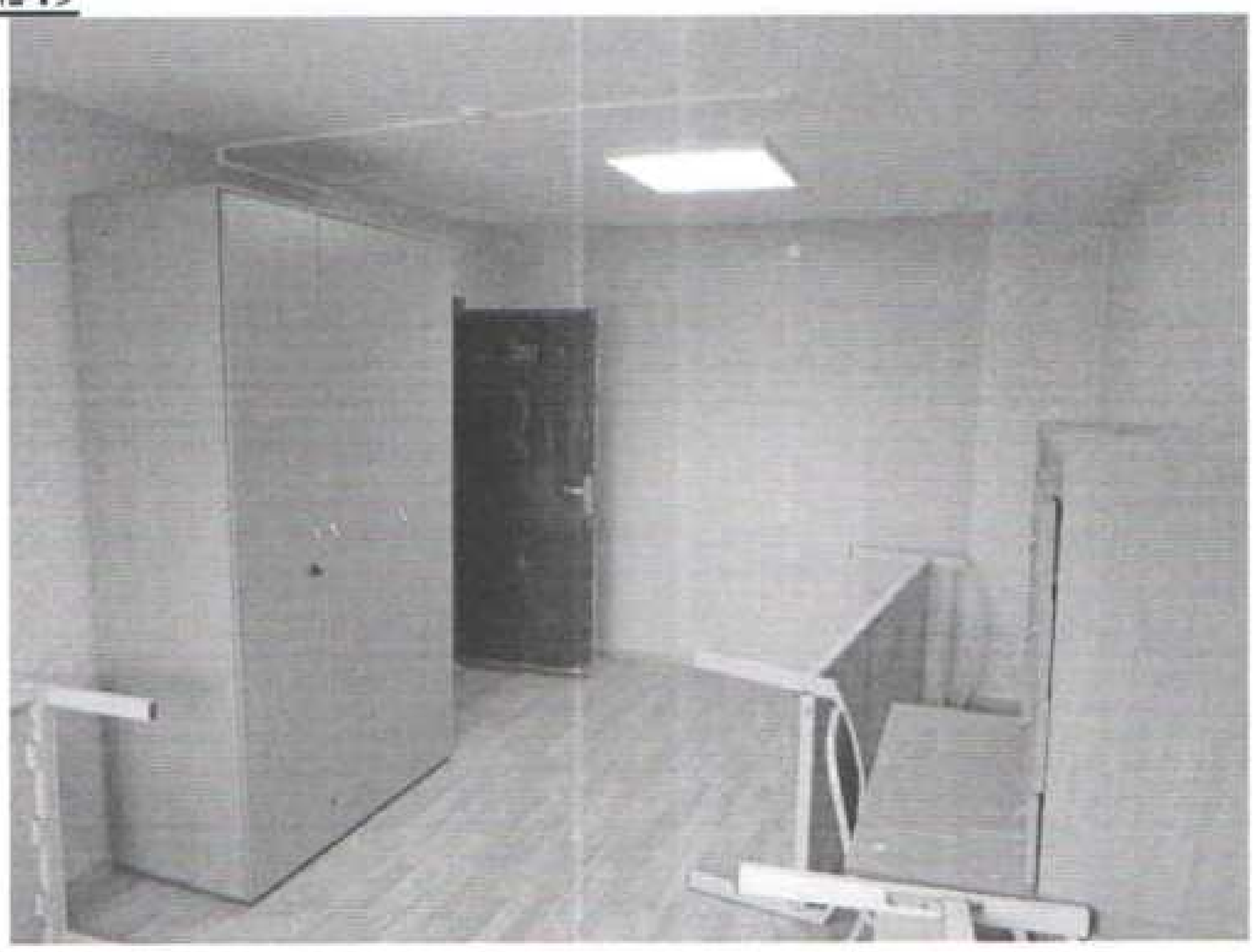

Фотография №50

Фотография №51

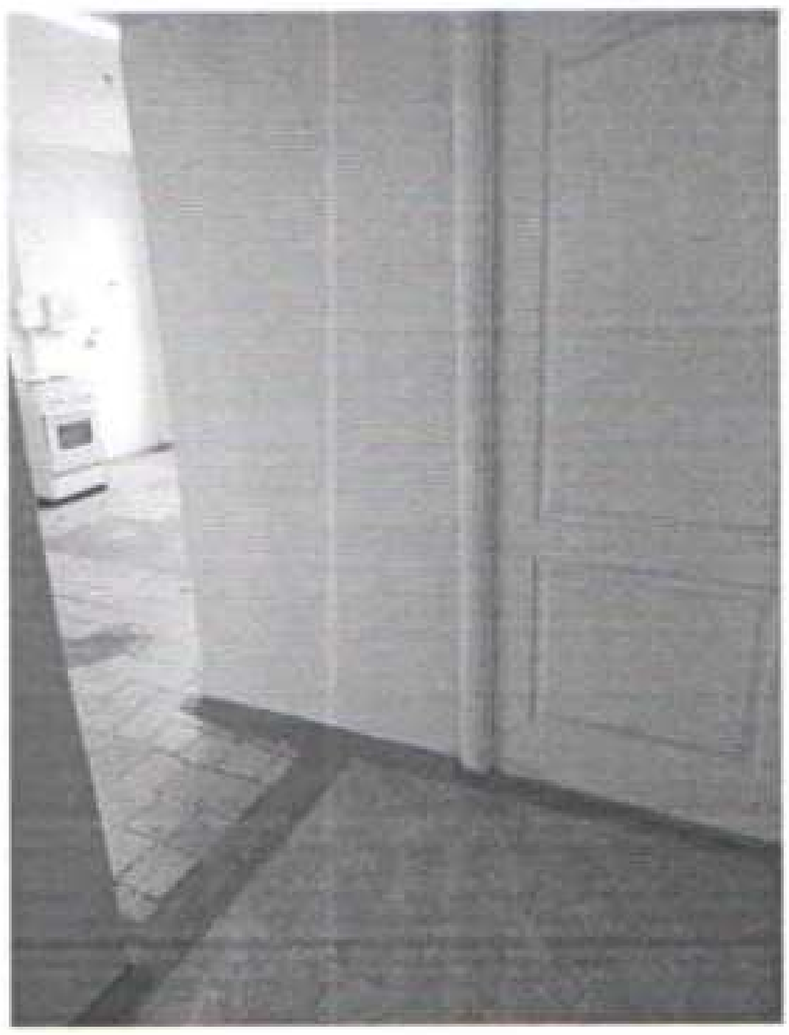

Фотография №52

Фотография №53

Фотография №54

Фотография №55

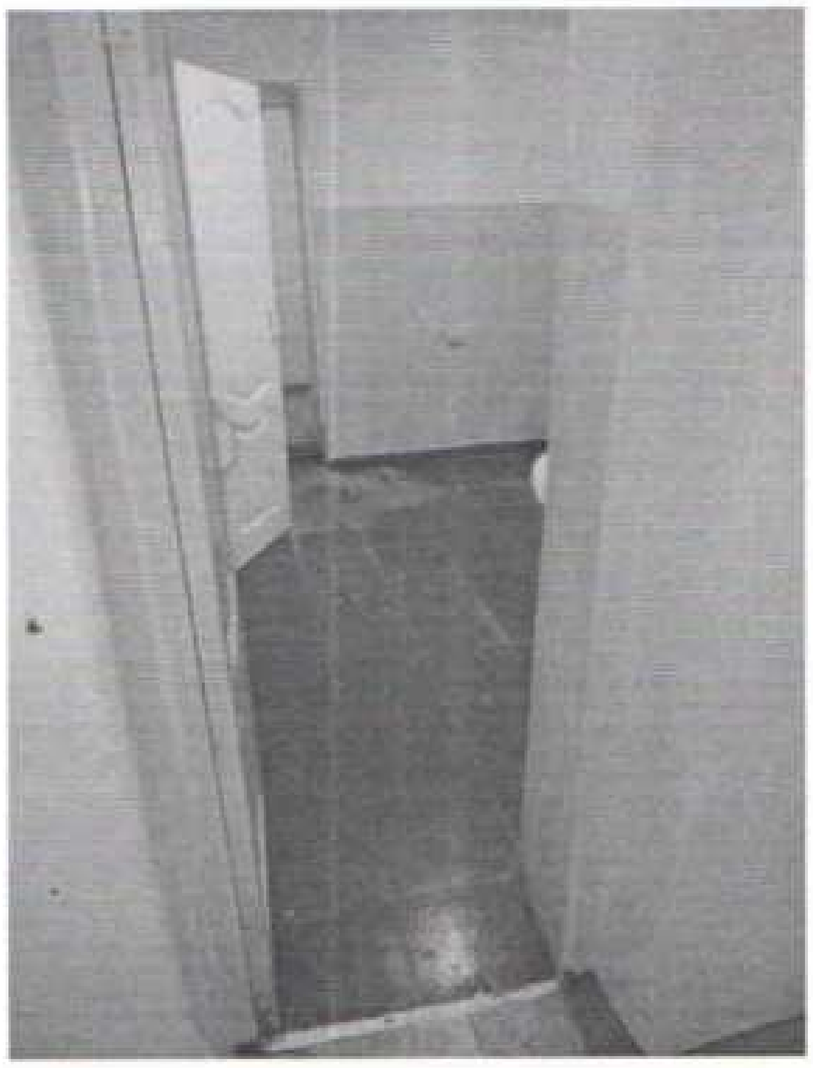

Фотография №56

Фотография №57

Фотография №58

Фотография №59

Фотография №60

Фотография №61

Фотография №62

Фотография №63

Фотография №64

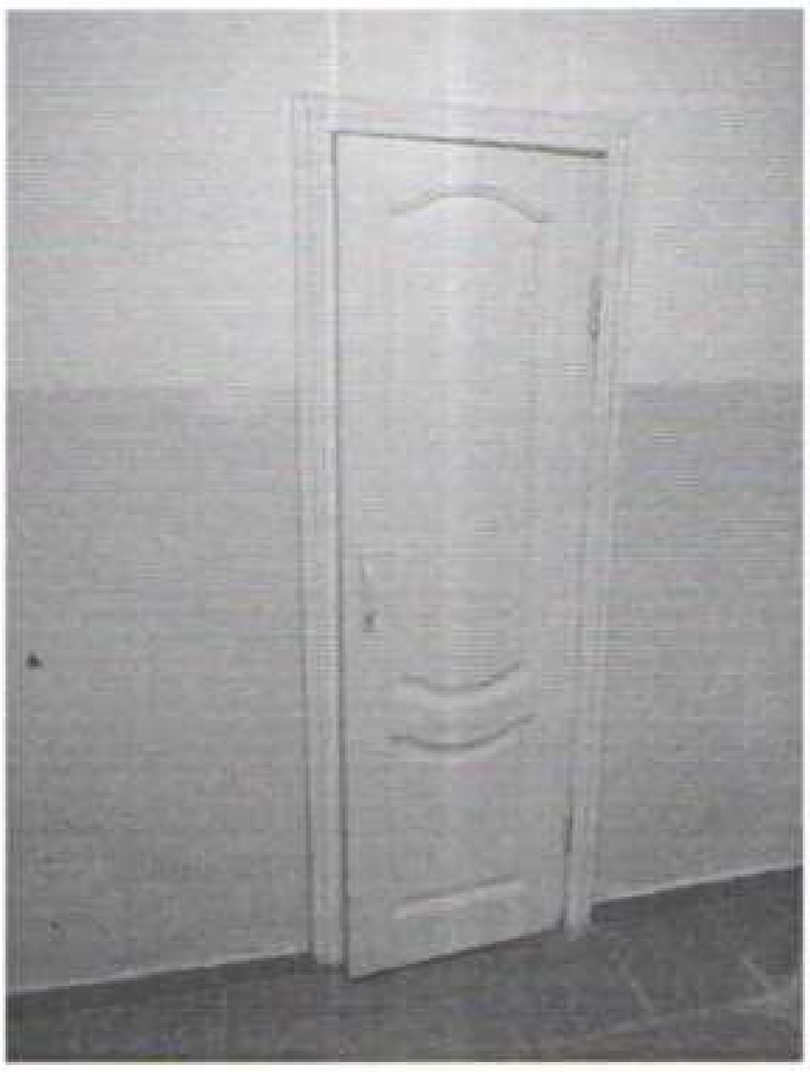

Фотография №65

Фотография №66

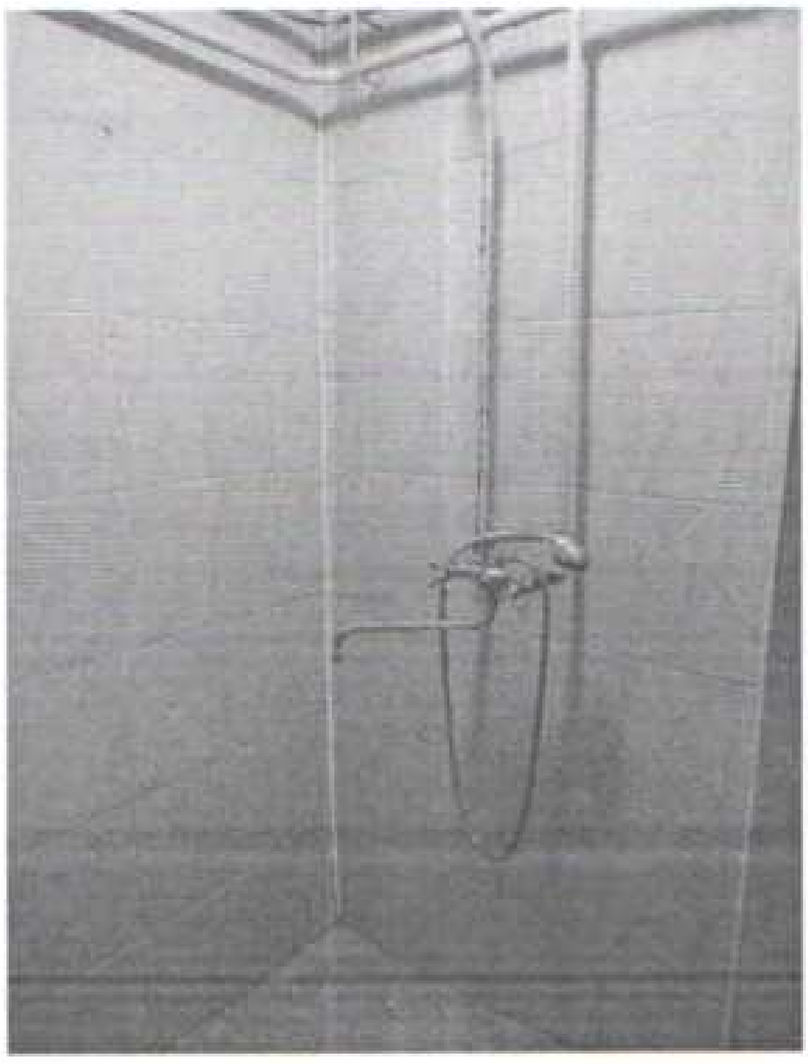

Фотография №67

Фотография №68

Фотография №69

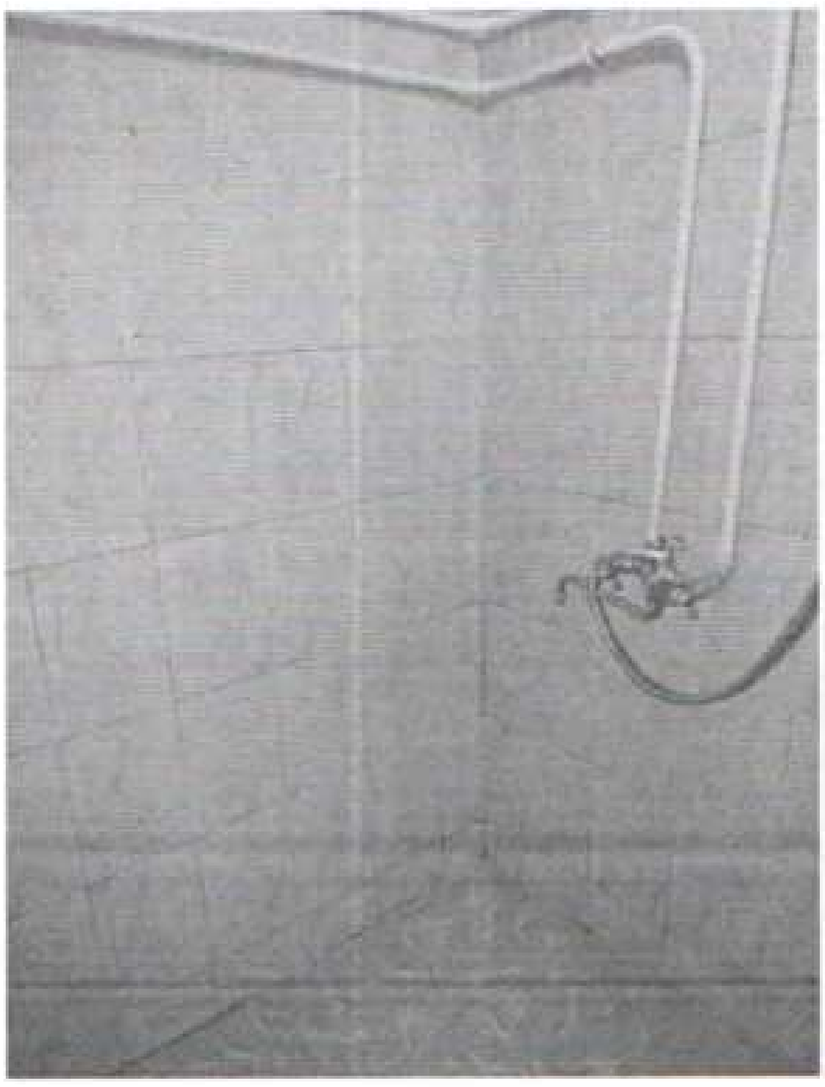

Фотография №70

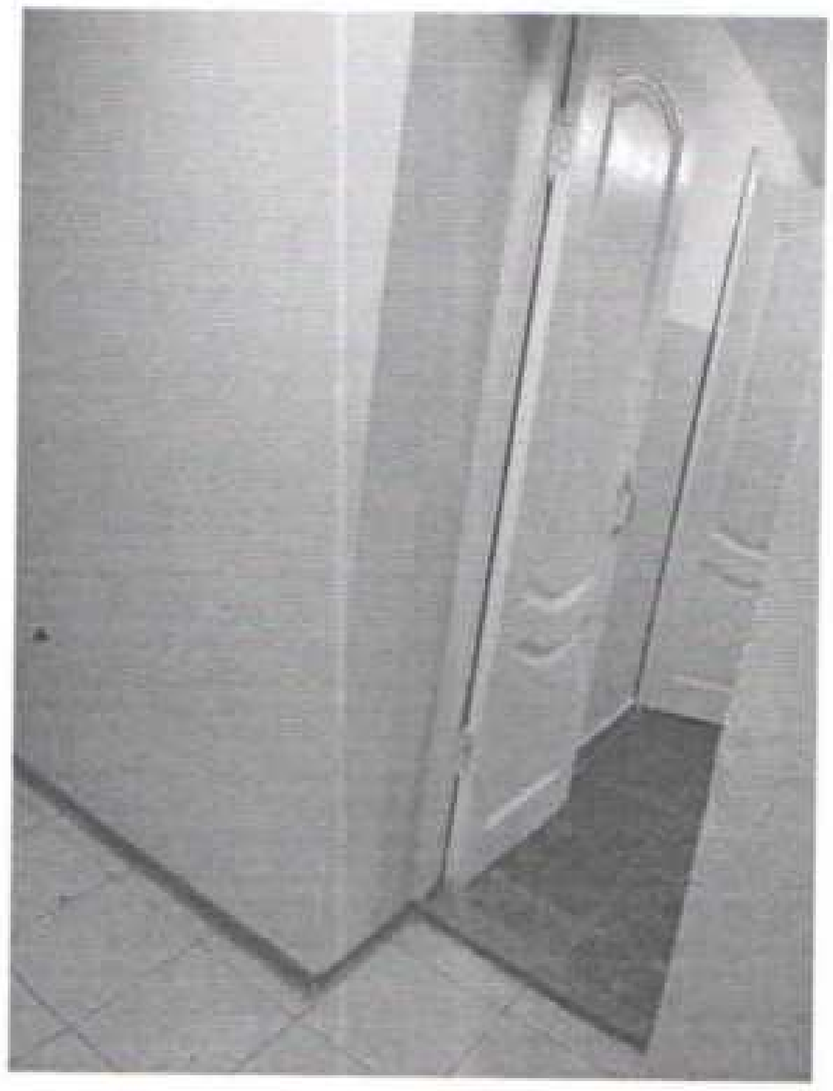

Фотография №71

Улица Новгородская
61б

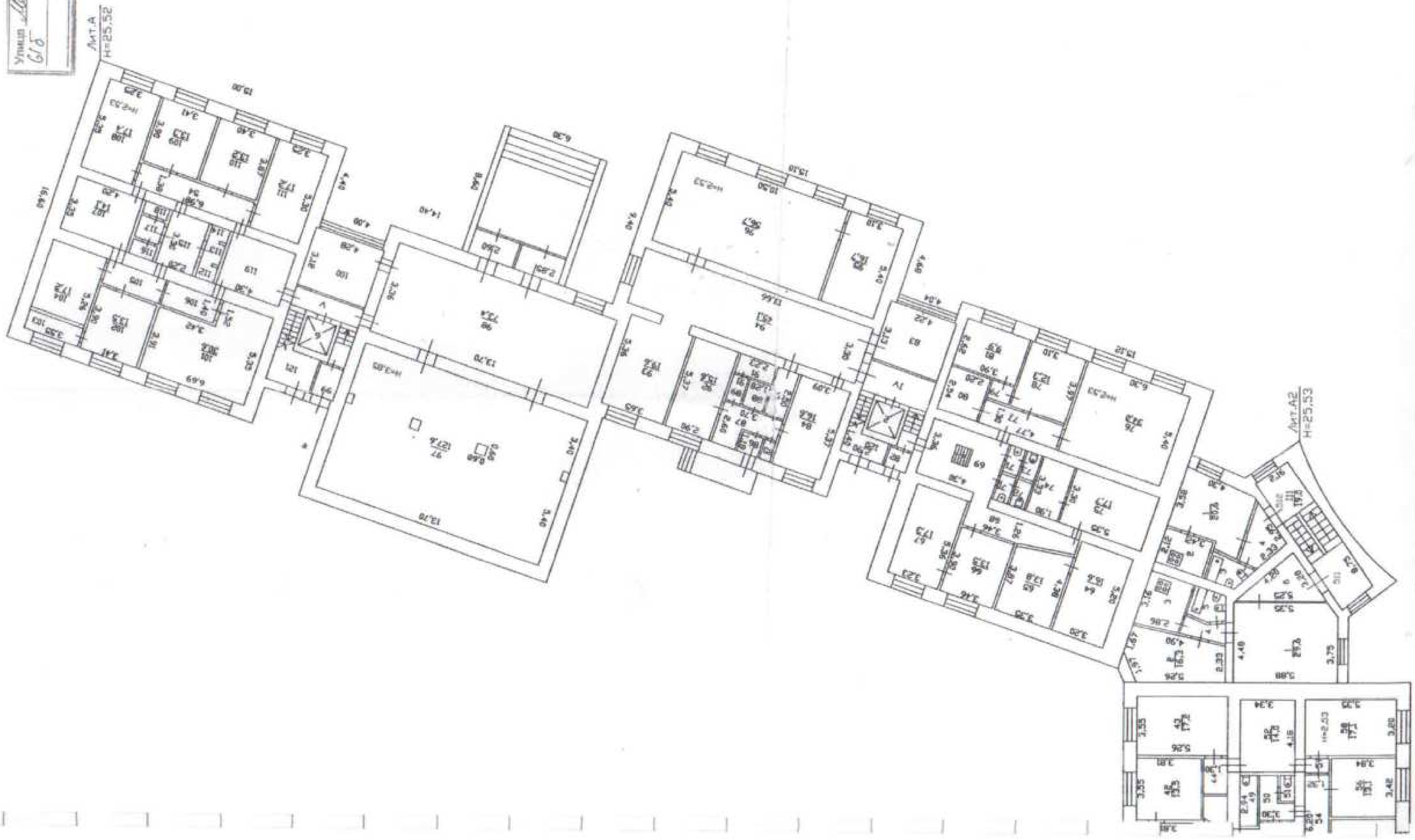

ПЛАН

1 этаж

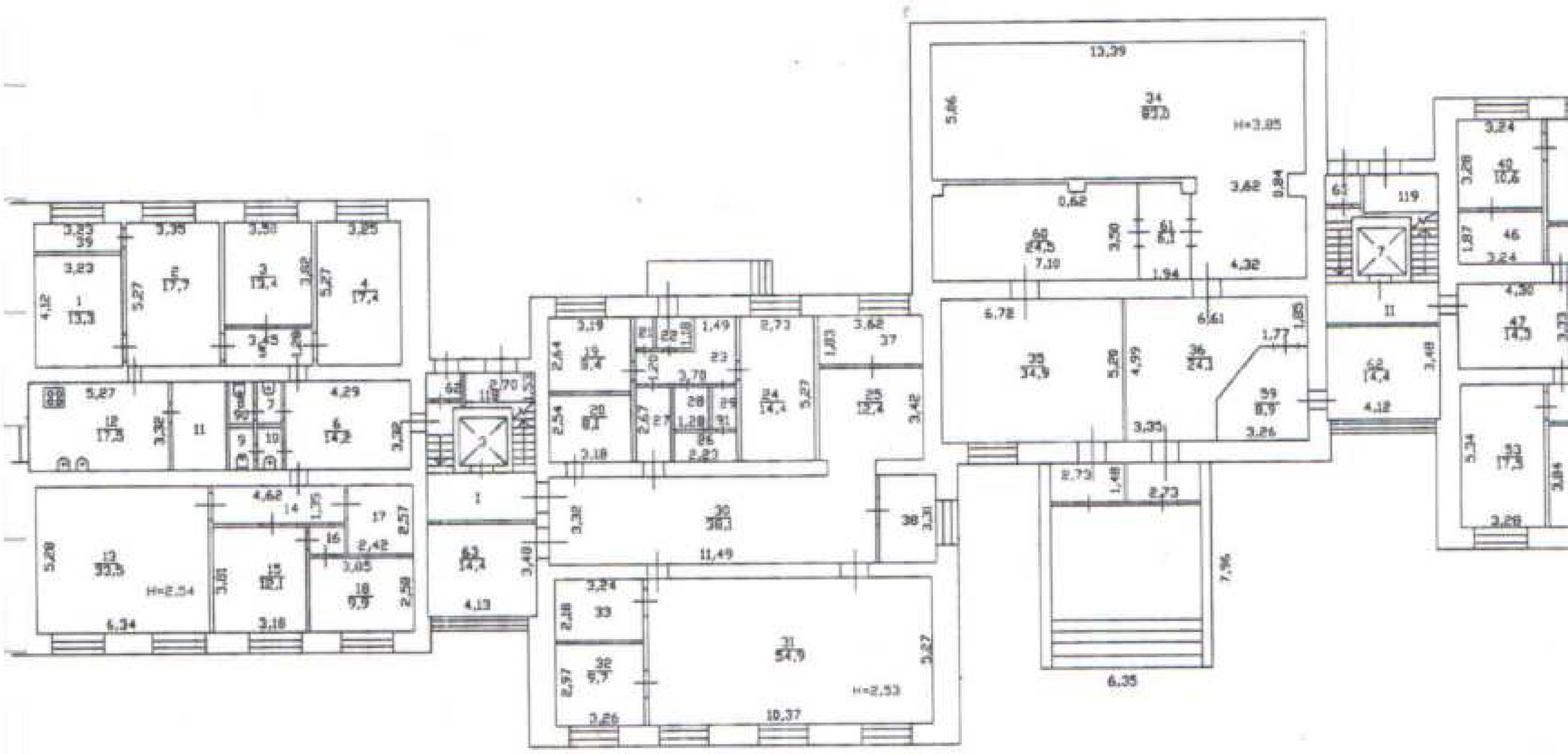

ПЛАН

1 этаж

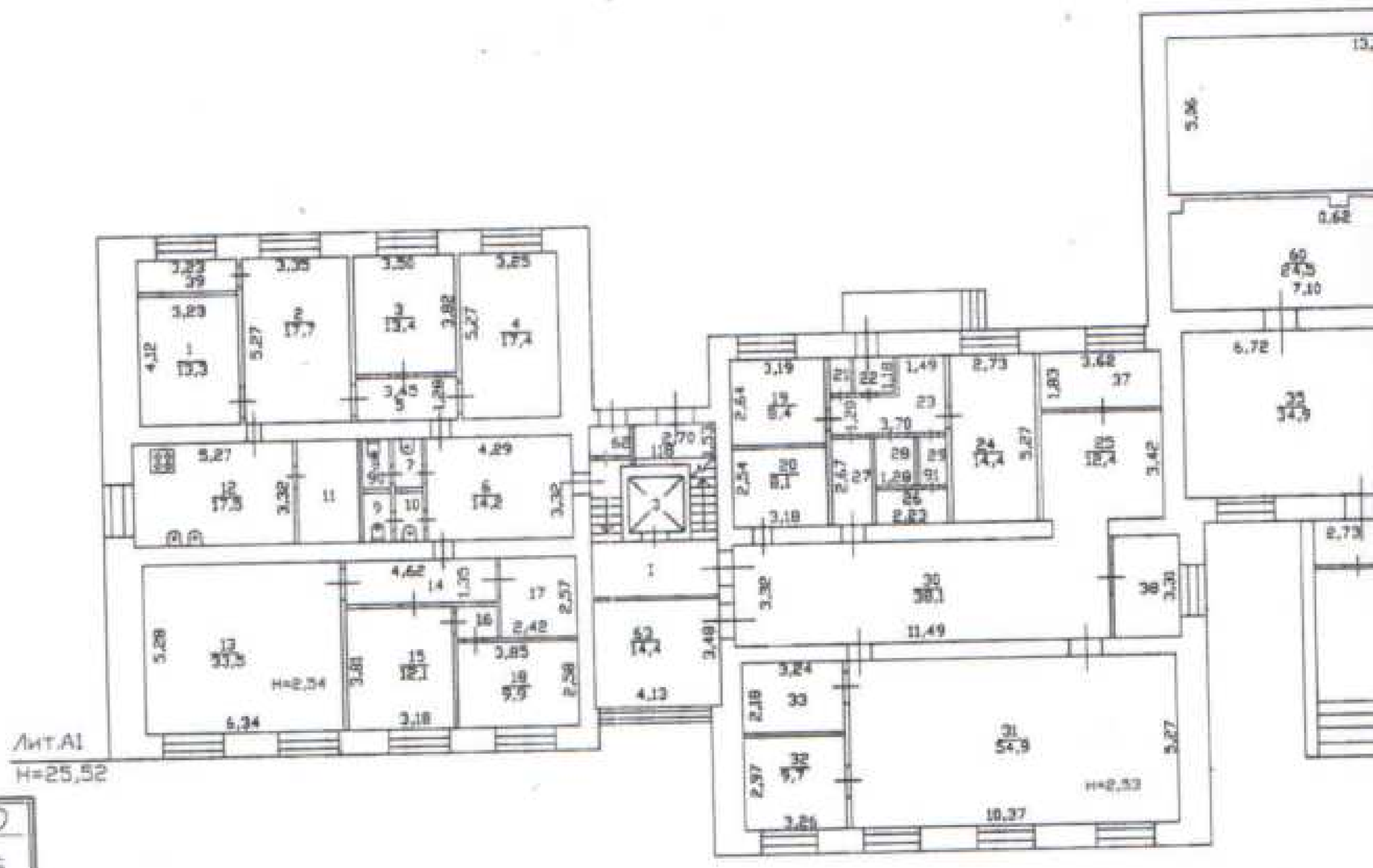

Масштаб № 1:200

Дата 28.10.2005

ПЛАН

1 этаж

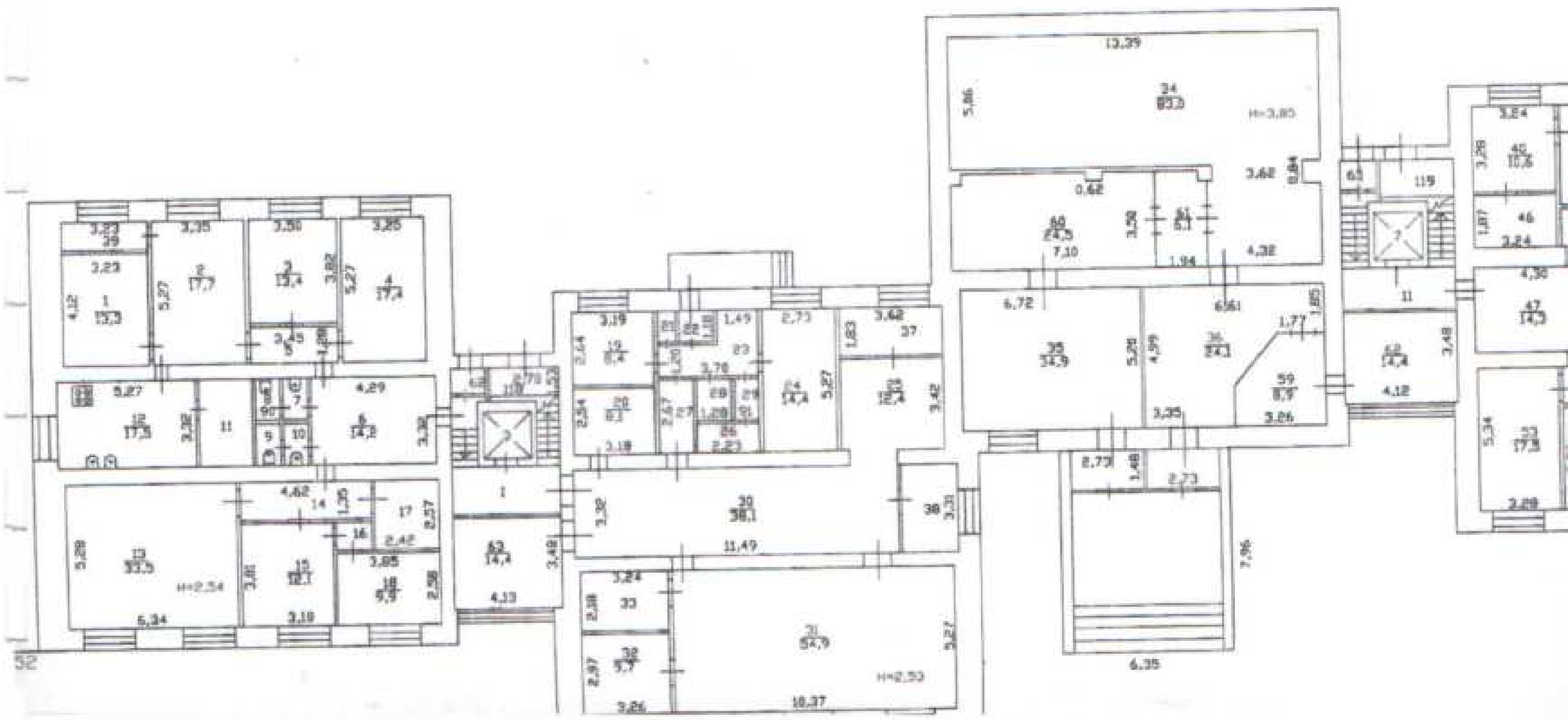

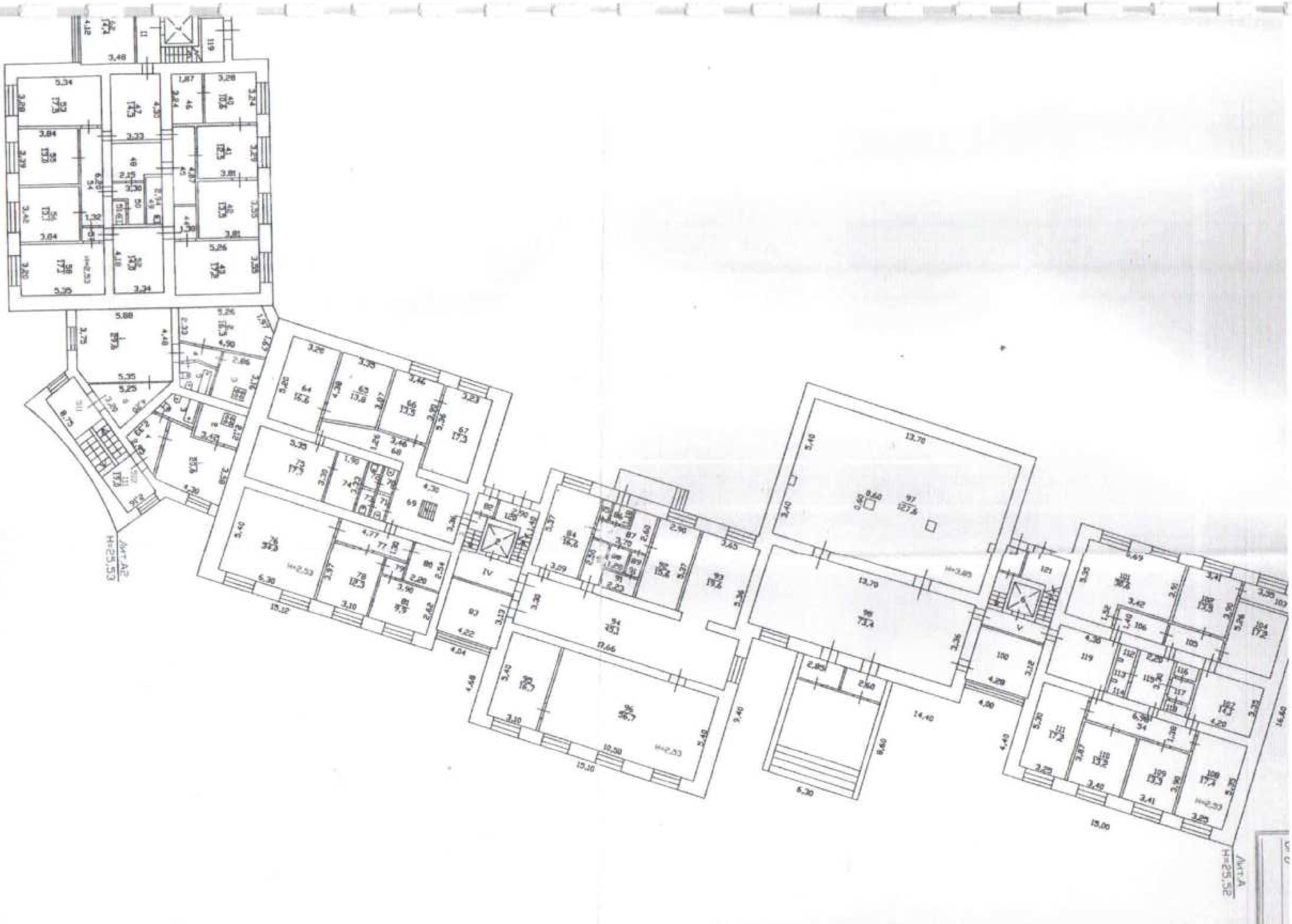

ПЛАН

2 этаж

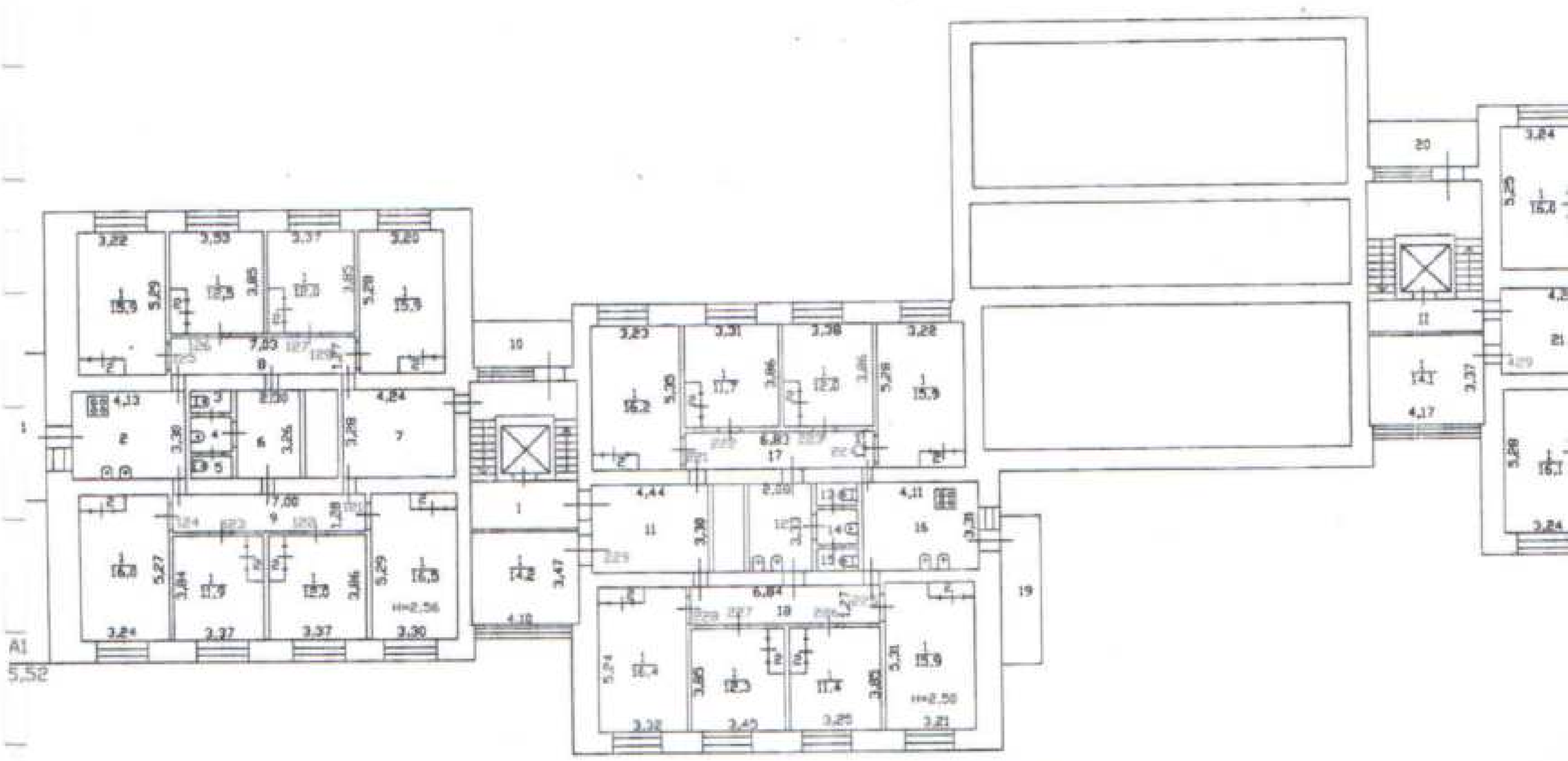

АН
ЭТОЖ
Лист А2
H=25.53

ЭКСПЛИКАЦИЯ К ПЛАНУ ОБЪЕКТА НЕДВИЖИМОСТИ ул. Мельникайте, д. 61б

лите-ра	Использование помещения	ЭТАЖ	№ по плану	Назначение частей помещения	Площадь по внутреннему обмеру, кв.м.			
					общая площадь	основная площадь	вспомогательн. площадь	высота помещен. по внутр обмеру
А	Общежитие	Первый	64	Душевая	16.60		16.60	2.53
А	Общежитие	Первый	65	Душевая	13.80		13.80	2.53
А	Общежитие	Первый	66	Подсобное помещение	13.50		13.50	2.53
А	Общежитие	Первый	67	Подсобное помещение	17.30		17.30	2.53
А	Общежитие	Первый	68	Коридор	7.90		7.90	2.53
А	Общежитие	Первый	69	Коридор	14.40		14.40	2.53
А	Общежитие	Первый	70	Туалет	1.40		1.40	2.53
А	Общежитие	Первый	71	Туалет	1.40		1.40	2.53
А	Общежитие	Первый	72	Туалет	1.40		1.40	2.53
А	Общежитие	Первый	73	Туалет	1.40		1.40	2.53
А	Общежитие	Первый	74	Подсобное помещение	6.30		6.30	2.53
А	Общежитие	Первый	75	Прачечная	17.70		17.70	2.53
А	Общежитие	Первый	76	Прачечная	34.00		34.00	2.53
А	Общежитие	Первый	77	Коридор	6.20		6.20	2.53
А	Общежитие	Первый	78	Подсобное помещение	12.30		12.30	2.53
А	Общежитие	Первый	79	Тамбур	1.40		1.40	2.53
А	Общежитие	Первый	80	Подсобное помещение	5.60		5.60	2.53
А	Общежитие	Первый	81	Подсобное помещение	10.20		10.20	2.53
А	Общежитие	Первый	83	Комната отдыха	13.20	13.20		2.53
А	Общежитие	Первый	84	Кабинет	16.60	16.60		2.53
А	Общежитие	Первый	85	Кладовая	1.00		1.00	2.53
А	Общежитие	Первый	86	Коридор	1.40		1.40	2.53
А	Общежитие	Первый	87	Коридор	6.70		6.70	2.53
А	Общежитие	Первый	88	Подсобное помещение	2.00		2.00	2.53
А	Общежитие	Первый	89	Туалет	1.30		1.30	2.53
А	Общежитие	Первый	90	Коридор	3.50		3.50	2.53
А	Общежитие	Первый	91	Душевая	2.00		2.00	2.53
А	Общежитие	Первый	92	Кабинет	15.60	15.60		2.53
А	Общежитие	Первый	93	Коридор	19.60		19.60	2.53
А	Общежитие	Первый	94	Коридор	45.10		45.10	2.53
А	Общежитие	Первый	95	Подсобное помещение	16.70		16.70	2.53
А	Общежитие	Первый	96	Помещение	56.70	56.70		2.53
А	Общежитие	Первый	97	Помещение	127.60	127.60		2.53
А	Общежитие	Первый	98	Вестибюль	73.40		73.40	2.53
А	Общежитие	Первый	100	Холл	13.40		13.40	2.53
А	Общежитие	Первый	101	Спортзал	30.60	30.60		2.53
А	Общежитие	Первый	102	Душевая	13.30		13.30	2.53
А	Общежитие	Первый	103	Душевая	3.50		3.50	2.53
А	Общежитие	Первый	104	Душевая	12.10		12.10	2.53
А	Общежитие	Первый	105	Коридор	4.80		4.80	2.53
А	Общежитие	Первый	106	Коридор	4.60		4.60	2.53
А	Общежитие	Первый	107	Склад	14.10	14.10		2.53
А	Общежитие	Первый	108	Склад	17.40	17.40		2.53
А	Общежитие	Первый	109	Склад	13.30	13.30		2.53
А	Общежитие	Первый	110	Склад	13.20	13.20		2.53
А	Общежитие	Первый	111	Склад	17.20	17.20		2.53
А	Общежитие	Первый	112	Вспомогат.помещение	1.00		1.00	2.53
А	Общежитие	Первый	113	Вспомогат.помещение	1.40		1.40	2.53
А	Общежитие	Первый	114	Вспомогат.помещение	1.00		1.00	2.53
А	Общежитие	Первый	115	Вспомогат.помещение	7.30		7.30	2.53
А	Общежитие	Первый	116	Туалет	1.40		1.40	2.53
А	Общежитие	Первый	117	Туалет	2.00		2.00	2.53
А1	Общежитие	Первый	1	Сушилка	13.30		13.30	2.54
А1	Общежитие	Первый	2	Гладильная	17.70		17.70	2.54
А1	Общежитие	Первый	3	Служебное	13.40		13.40	2.54
А1	Общежитие	Первый	4	Служебное помещение	17.40		17.40	2.54
А1	Общежитие	Первый	5	Коридор	4.40		4.40	2.54
А1	Общежитие	Первый	6	Коридор	14.20		14.20	2.54
А1	Общежитие	Первый	7	Туалет	1.40		1.40	2.54
А1	Общежитие	Первый	8	Туалет	1.40		1.40	2.54
А1	Общежитие	Первый	9	Туалет	1.40		1.40	2.54
А1	Общежитие	Первый	10	Туалет	1.40		1.40	2.54
А1	Общежитие	Первый	11	Кладовая	6.40		6.40	2.54
А1	Общежитие	Первый	12	Прачечная	17.50		17.50	2.54
А1	Общежитие	Первый	13	Служебное помещение	33.50		33.50	2.54
А1	Общежитие	Первый	14	Коридор	6.20		6.20	2.54
А1	Общежитие	Первый	15	Служебное помещение	12.10		12.10	2.54
А1	Общежитие	Первый	16	Коридор	1.20		1.20	2.54
А1	Общежитие	Первый	17	Электрощитовая	6.20		6.20	2.54
А1	Общежитие	Первый	18	Склад	9.90		9.90	2.54

лист экспликации № 1

ЭКСПЛИКАЦИЯ К ПЛАНУ ОБЪЕКТА НЕДВИЖИМОСТИ ул. Мельникайте, д. 61б

лите-ра	Использование помещения	ЭТАЖ	№ по плану	Назначение частей помещения	Площадь по внутреннему обмеру, кв.м.			
					общая площадь	основная площадь	вспомогательн. площадь	высота помещен. по внутр обмеру
A1	Общежитие	Первый	18	Склад	9.90		9.90	2.54
A1	Общежитие	Первый	19	Служебное помещение	8.40		8.40	2.54
A1	Общежитие	Первый	20	Служебное помещение	8.10		8.10	2.54
A1	Общежитие	Первый	21	Кладовая	0.80		0.80	2.54
A1	Общежитие	Первый	22	Коридор	1.40		1.40	2.54
A1	Общежитие	Первый	23	Коридор	6.40		6.40	2.54
A1	Общежитие	Первый	24	Служебное помещение	14.40		14.40	2.54
A1	Общежитие	Первый	25	Служебное помещение	12.40		12.40	2.54
A1	Общежитие	Первый	26	Туалет	2.00		2.00	2.54
A1	Общежитие	Первый	27	Коридор	3.40		3.40	2.54
A1	Общежитие	Первый	28	Туалет	1.20		1.20	2.54
A1	Общежитие	Первый	29	Туалет	1.40		1.40	2.54
A1	Общежитие	Первый	30	Холл	38.10		38.10	2.54
A1	Общежитие	Первый	31	Буфет	54.90		54.90	2.54
A1	Общежитие	Первый	32	Подсобное помещение	9.70		9.70	2.54
A1	Общежитие	Первый	33	Подсобное помещение	7.10		7.10	2.54
A1	Общежитие	Первый	34	Компьютерный зал	83.00		83.00	3.85
A1	Общежитие	Первый	35	Холл	34.90		34.90	3.85
A1	Общежитие	Первый	36	Холл	24.10		24.10	3.85
A1	Общежитие	Первый	37	Служебное помещение	6.60		6.60	2.53
A1	Общежитие	Первый	38	Подсобное помещение	7.00		7.00	2.53
A1	Общежитие	Первый	39	Подсобное помещение	3.40		3.40	2.53
A1	Общежитие	Первый	40	Бассейн	10.60		10.60	2.53
A1	Общежитие	Первый	41	Комната отдыха	12.50		12.50	2.53
A1	Общежитие	Первый	42	Комната отдыха	13.50		13.50	2.53
A1	Общежитие	Первый	43	Склад	17.20		17.20	2.53
A1	Общежитие	Первый	44	Коридор	2.60		2.60	2.53
A1	Общежитие	Первый	45	Коридор	6.30		6.30	2.53
A1	Общежитие	Первый	46	Сауна	6.10		6.10	2.53
A1	Общежитие	Первый	47	Коридор	14.30		14.30	2.53
A1	Общежитие	Первый	48	Вспомогат.помещение	3.10		3.10	2.53
A1	Общежитие	Первый	49	Туалет	2.60		2.60	2.53
A1	Общежитие	Первый	50	Коридор	4.10		4.10	2.53
A1	Общежитие	Первый	51	Туалет	1.40		1.40	2.53
A1	Общежитие	Первый	52	Склад	14.00		14.00	2.53
A1	Общежитие	Первый	53	Склад	17.50		17.50	2.53
A1	Общежитие	Первый	54	Коридор	8.20		8.20	2.53
A1	Общежитие	Первый	55	Склад	13.00		13.00	2.53
A1	Общежитие	Первый	56	Склад	13.10		13.10	2.53
A1	Общежитие	Первый	57	Коридор	1.10		1.10	2.53
A1	Общежитие	Первый	58	Склад	17.10		17.10	2.53
A1	Общежитие	Первый	59	Вахта	8.90		8.90	3.85
A1	Общежитие	Первый	60	Вспомогат.помещение	24.50		24.50	3.85
A1	Общежитие	Первый	61	Вспомогат.помещение	6.10		6.10	3.85
				ИТОГО ПО ПЕРВОМУ ЭТАЖУ :	1482.30	335.50	1146.80	
A	Общежитие	Второй	1	Помещение	17.90	17.90		2.52
A	Общежитие	Второй	2	Помещение	12.90	12.90		2.52
A	Общежитие	Второй	3	Помещение	13.10	13.10		2.52
A	Общежитие	Второй	4	Помещение	17.30	17.30		2.52
A	Общежитие	Второй	5	Помещение	17.10	17.10		2.52
A	Общежитие	Второй	6	Помещение	12.10	12.10		2.52
A	Общежитие	Второй	7	Помещение	13.40	13.40		2.52
A	Общежитие	Второй	8	Помещение	17.30	17.30		2.52
A	Общежитие	Второй	9	Вспомогат.помещение	13.90		13.90	2.52
A	Общежитие	Второй	10	Туалет	1.40		1.40	2.52
A	Общежитие	Второй	11	Санузел	2.00		2.00	2.52
A	Общежитие	Второй	12	Туалет	1.40		1.40	2.52
A	Общежитие	Второй	13	Вспомогат.помещение	7.30		7.30	2.52
A	Общежитие	Второй	14	Душевая	1.00		1.00	2.52
A	Общежитие	Второй	15	Душевая	1.40		1.40	2.52
A	Общежитие	Второй	16	Душевая	1.00		1.00	2.52
A	Общежитие	Второй	17	Коридор	9.80		9.80	2.52
A	Общежитие	Второй	18	Коридор	9.80		9.80	2.52
A	Общежитие	Второй	19	Коридор	14.10		14.10	2.52
A	Общежитие	Второй	20	Шкаф	1.10		1.10	2.52
				ИТОГО ПО ВТОРОМУ ЭТАЖУ :	185.30	121.10	64.20	
				ИТОГО ВСЕ ПОМЕЩЕНИЯ	1667.60	456.60	1211.00	

лист экспликации № 2

Экспликация
к поэтажному плану строения
расположенному в городе Тюмень по улице (переулку) Мельникайте 61б

Литера	Этаж начиная с подвала	№помещения (Квартиры)	№по плану строения, комн. кухн. коридор и т.д.	Назначение помещений	Площадь по внутреннему обмеру в кв.м. в т.ч. предназначенная для помещений												итого по квартире, этажу	высота помещен. по внутр. обмеру
					Жилое		Нежилое											
					жилая площ.	вспом. подсобн.	основное	вспом. подсобн.	основное	вспом. подсобн.	основное	вспом. подсобн.	основное	вспом. подсобн.	основное	вспом. подсобн.		
1	2	3	4	5	6	7	8	9	10	11	12	13	14	15	16	17	18	19
А,А1,А2	*1*			*Общежитие*	*66,5*	*61,3*											*127,8*	
				Нежилое			*335,5*	*1146,8*									*1482,3*	
	ИТОГО по 1 этажу с нежилым:				***66,5***	***61,3***	***335,5***	***1146,8***									***1610,1***	

ЭКСПЛИКАЦИЯ ПЛОЩАДИ ДОМА улица Мельникайте, дом 61б

Литера	Этаж	помещение №	номер помещения по плану	Назначение частей помещения: жилая комната, кухня, и т.п.	общая площадь квартиры (кв.м.)	жилая площадь (кв.м.)	подсобная площадь (кв.м.)	площадь лоджий, балконов (кв.м.)	высота по внутреннему обмеру	самовольно переустроено (кв.м.)
А2	Первый этаж	511	1	Жилая	29,6	29,6			2,53	
А2	Первый этаж	511	2	Жилая	16,3	16,3			2,53	
А2	Первый этаж	511	3	Кухня	8,1		8,1		2,53	
А2	Первый этаж	511	4	Коридор	2,7		2,7		2,53	
А2	Первый этаж	511	5	Ванная	3,6		3,6		2,53	
А2	Первый этаж	511	6	Коридор	8,4		8,4		2,53	
				итого по жилому помещению :	68,7	45,9	22,8			
А2	Первый этаж	512	1	Жилая	20,6	20,6			2,55	
А2	Первый этаж	512	2	Кухня	7		7		2,55	
А2	Первый этаж	512	3	Ванная	3,6		3,6		2,55	
А2	Первый этаж	512	4	Коридор	6,3		6,3		2,55	
				итого по жилому помещению :	37,5	20,6	16,9			
				ИТОГО по этажу : Первый этаж	106,2	66,5	39,7			
А,А1	Первый этаж		62	Тамбур			1,3			
			63	Тамбур			1,3			
			82	Тамбур			1,3			
			99	Тамбур			1,3			
			118	Мусоро камера			4,1			
			119	Мусоро камера			4,1			
			120	Мусоро камера			4,1			
			121	Мусоро камера			4,1			
				итого по подсобной площади:			**21,6**			
					127,80	**66,50**	**61,30**			
А	Второй этаж	721	1	Жилая	16,2	16,2			2,53	
А	Второй этаж	721	2	Шкаф	1,1		1,1		2,53	
				итого по жилому помещению :	17,3	16,2	1,1	0		
А	Второй этаж	722	1	Жилая	11,6	11,6			2,53	
А	Второй этаж	722	2	Шкаф	1,1		1,1		2,53	
				итого по жилому помещению :	12,7	11,6	1,1	0		
А	Второй этаж	723	1	Жилая	11,6	11,6			2,53	
А	Второй этаж	723	2	Шкаф	1,1		1,1		2,53	
				итого по жилому помещению :	12,7	11,6	1,1	0		
А	Второй этаж	724	1	Жилая	16,9	16,9			2,53	
А	Второй этаж	724	2	Шкаф	1,1		1,1		2,53	
				итого по жилому помещению :	18	16,9	1,1	0		
А	Второй этаж	725	1	Жилая	16,3	16,3			2,53	
А	Второй этаж	725	2	Шкаф	1,1		1,1		2,53	
				итого по жилому помещению :	17,4	16,3	1,1	0		
А	Второй этаж	726	1	Жилая	11,8	11,8			2,53	
А	Второй этаж	726	2	Шкаф	1,1		1,1		2,53	
				итого по жилому помещению :	12,9	11,8	1,1	0		
А	Второй этаж	727	1	Жилая	12	12			2,53	
А	Второй этаж	727	2	Шкаф	1,1		1,1		2,53	

итого по жилому помещению :					13,1	12	1,1	0		
А	Второй этаж	728	1	Жилая	16	16			2,53	
А	Второй этаж	728	2	Шкаф	1,1		1,1		2,53	
итого по жилому помещению :					17,1	16	1,1	0		
А	Второй этаж	921	1	Жилая	16,3	16,3			2,53	
А	Второй этаж	921	2	Шкаф	1,1		1,1		2,53	
итого по жилому помещению :					17,4	16,3	1,1	0		
А	Второй этаж	922	1	Жилая	12,2	12,2			2,53	
А	Второй этаж	922	2	Шкаф	1,1		1,1		2,53	
итого по жилому помещению :					13,3	12,2	1,1	0		
А	Второй этаж	923	1	Жилая	11,7	11,7			2,53	
А	Второй этаж	923	2	Шкаф	1,1		1,1		2,53	
итого по жилому помещению :					12,8	11,7	1,1	0		
А	Второй этаж	924	1	Жилая	16,4	16,4			2,53	
А	Второй этаж	924	2	Шкаф	1,1		1,1		2,53	
итого по жилому помещению :					17,5	16,4	1,1	0		
А	Второй этаж	925	1	Жилая	15,9	15,9			2,53	
А	Второй этаж	925	2	Шкаф	1,1		1,1		2,53	
итого по жилому помещению :					17	15,9	1,1	0		
А	Второй этаж	926	1	Жилая	12,2	12,2			2,53	
А	Второй этаж	926	2	Шкаф	1,1		1,1		2,53	
итого по жилому помещению :					13,3	12,2	1,1	0		
А	Второй этаж	927	1	Жилая	12,3	12,3			2,53	
А	Второй этаж	927	2	Шкаф	1,1		1,1		2,53	
итого по жилому помещению :					13,4	12,3	1,1	0		
А	Второй этаж	928	1	Жилая	16,1	16,1			2,53	
А	Второй этаж	928	2	Шкаф	1,1		1,1		2,53	
итого по жилому помещению :					17,2	16,1	1,1	0		
ИТОГО по этажу : Второй этаж					243,1	225,5	17,6	0		
А1	Второй этаж	121	1	Жилая	16,5	16,5			2,56	
А1	Второй этаж	121	2	Шкаф	1		1		2,56	
итого по жилому помещению :					17,5	16,5	1	0		
А1	Второй этаж	122	1	Жилая	12	12			2,56	
А1	Второй этаж	122	2	Шкаф	1		1		2,56	
итого по жилому помещению :					13	12	1	0		
А1	Второй этаж	123	1	Жилая	11,9	11,9			2,56	
А1	Второй этаж	123	2	Шкаф	1		1		2,56	
итого по жилому помещению :					12,9	11,9	1	0		
А1	Второй этаж	124	1	Жилая	16	16			2,56	
А1	Второй этаж	124	2	Шкаф	1		1		2,56	
итого по жилому помещению :					17	16	1	0		
А1	Второй этаж	125	1	Жилая	15,9	15,9			2,56	
А1	Второй этаж	125	2	Шкаф	1		1		2,56	
итого по жилому помещению :					16,9	15,9	1	0		
А1	Второй этаж	126	1	Жилая	12,5	12,5			2,56	
А1	Второй этаж	126	2	Шкаф	1,1		1,1		2,56	
итого по жилому помещению :					13,6	12,5	1,1	0		
А1	Второй этаж	127	1	Жилая	12	12			2,56	
А1	Второй этаж	127	2	Шкаф	1		1		2,56	
итого по жилому помещению :					13	12	1	0		
А1	Второй этаж	128	1	Жилая	15,9	15,9			2,56	
А1	Второй этаж	128	2	Шкаф	1		1		2,56	
итого по жилому помещению :					16,9	15,9	1	0		
А1	Второй этаж	221	1	Жилая	16,2	16,2			2,5	
А1	Второй этаж	221	2	Шкаф	1,1		1,1		2,5	
итого по жилому помещению :					17,3	16,2	1,1	0		

А1	Второй этаж	222	1	Жилая	11,7	11,7			2,5	
А1	Второй этаж	222	2	Шкаф	1,1		1,1		2,5	
итого по жилому помещению :					12,8	11,7	1,1	0		
А1	Второй этаж	223	1	Жилая	12	12			2,5	
А1	Второй этаж	223	2	Шкаф	1		1		2,5	
итого по жилому помещению :					13	12	1	0		
А1	Второй этаж	224	1	Жилая	15,9	15,9			2,5	
А1	Второй этаж	224	2	Шкаф	1,1		1,1		2,5	
итого по жилому помещению :					17	15,9	1,1	0		
А1	Второй этаж	225	1	Жилая	15,9	15,9			2,5	
А1	Второй этаж	225	2	Шкаф	1,1		1,1		2,5	
итого по жилому помещению :					17	15,9	1,1	0		
А1	Второй этаж	226	1	Жилая	11,4	11,4			2,5	
А1	Второй этаж	226	2	Шкаф	1,1		1,1		2,5	
итого по жилому помещению :					12,5	11,4	1,1	0		
А1	Второй этаж	227	1	Жилая	12,3	12,3			2,5	
А1	Второй этаж	227	2	Шкаф	1,1		1,1		2,5	
итого по жилому помещению :					13,4	12,3	1,1	0		
А1	Второй этаж	228	1	Жилая	16,4	16,4			2,5	
А1	Второй этаж	228	2	Шкаф	1		1		2,5	
итого по жилому помещению :					17,4	16,4	1	0		
А1	Второй этаж	229	1	Жилая	14,2	14,2			2,5	
итого по жилому помещению :					14,2	14,2	0	0		
А1	Второй этаж	421	1	Жилая	16	16			2,56	
А1	Второй этаж	421	2	Шкаф	1		1		2,56	
итого по жилому помещению :					17	16	1	0		
А1	Второй этаж	422	1	Жилая	11,8	11,8			2,56	
А1	Второй этаж	422	2	Шкаф	1		1		2,56	
итого по жилому помещению :					12,8	11,8	1	0		
А1	Второй этаж	423	1	Жилая	11,9	11,9			2,56	
А1	Второй этаж	423	2	Шкаф	1		1		2,56	
итого по жилому помещению :					12,9	11,9	1	0		
А1	Второй этаж	424	1	Жилая	15,4	15,4			2,56	
А1	Второй этаж	424	2	Шкаф	1		1		2,56	
итого по жилому помещению :					16,4	15,4	1	0		
А1	Второй этаж	425	1	Жилая	15,8	15,8			2,56	
А1	Второй этаж	425	2	Шкаф	1		1		2,56	
итого по жилому помещению :					16,8	15,8	1	0		
А1	Второй этаж	426	1	Жилая	12,2	12,2			2,56	
А1	Второй этаж	426	2	Шкаф	1		1		2,56	
итого по жилому помещению :					13,2	12,2	1	0		
А1	Второй этаж	427	1	Жилая	12,3	12,3			2,56	
А1	Второй этаж	427	2	Шкаф	1		1		2,56	
итого по жилому помещению :					13,3	12,3	1	0		
А1	Второй этаж	428	1	Жилая	16,1	16,1			2,56	
А1	Второй этаж	428	2	Шкаф	1,1		1,1		2,56	
итого по жилому помещению :					17,2	16,1	1,1	0		
А1	Второй этаж	429	1	Жилая	14,1	14,1			2,56	
итого по жилому помещению :					14,1	14,1	0	0		
ИТОГО по этажу : Второй этаж					389,1	364,3	24,8	0		
А2	Второй этаж	521	1	Жилая	30,6	30,6			2,57	
А2	Второй этаж	521	2	Жилая	14,9	14,9			2,57	
А2	Второй этаж	521	3	Кухня	8,3		8,3		2,57	
А2	Второй этаж	521	4	Коридор	2,7		2,7		2,57	
А2	Второй этаж	521	5	Ванная	3,6		3,6		2,57	
А2	Второй этаж	521	6	Коридор	8,2		8,2		2,57	

				итого по жилому помещению :	68,3	45,5	22,8	0		
А2	Второй этаж	522	1	Жилая	19,4	19,4			2,57	
А2	Второй этаж	522	2	Кухня	6,4		6,4		2,57	
А2	Второй этаж	522	3	Ванная	3,7		3,7		2,57	
А2	Второй этаж	522	4	Коридор	5,9		5,9		2,57	
				итого по жилому помещению :	35,4	19,4	16	0		
				ИТОГО по этажу : Второй этаж	103,7	64,9	38,8	0		
А;А1	Второй этаж		1	Балкон				6,4		
			2	Кухня			13,6			
			3	Туалет			1,3			
			4	Умывальник			2,1			
			5	Туалет			1,2			
			6	Умывальник			7,5			
			7	Коридор общего пользования			13,9			
			8	Коридор общего пользования			8,9			
			9	Коридор общего пользования			9,0			
			10	Лоджия общего пользования				6,0		
			20	Лоджия общего пользования				6,0		
			11	Коридор общего пользования			14,7			
			12	Умывальник			6,9			
			13	Туалет			1,5			
			14	Умывальник			1,9			
			15	Туалет			1,3			
			16	Кухня			13,6			
			17	Коридор общего пользования			8,5			
			18	Коридор общего пользования			8,7			
			19	Балкон общего пользования				6,4		
			21	Коридор общего пользования			14,1			
			22	Душевая			3,7			
			23	Умывальник			7,2			
			24	Туалет			1,5			
			25	Умывальник			2,2			
			26	Туалет			1,4			
			27	Кухня			13,7			
			28	Коридор			9,1			
			29	Коридор			8,9			
			31	Коридор			14,3			
			32	Душевая			1,0			
			33	Санузел			2,1			
			34	Душевая			1,0			
			35	Умывальник			7,1			
			36	Туалет			1,4			
			37	Умывальник			2,0			
			38	Туалет			1,4			
			39	Кухня			13,3			
			40	Коридор			9,6			
			41	Коридор			9,8			
			42	Лоджия				8,5		
			55	Лоджия				6,9		
			43	Холл			13,9			
			44	Коридор			13,9			
			45	Душевая			1,0			
			46	Санузел			1,4			
			47	Душевая			1,0			
			48	Умывальник			7,0			

Экспликация
к поэтажному плану строения
расположенному в городе Тюмень по улице (переулку) Мельникайте 61б

Дата Литера	Этаж начиная с подвала	№помещений (квартиры)	№по плану строения, комн. кухн. коридор и т.д	Назначение помещений	Площадь по внутреннему обмеру в кв.м. в т.ч. предназначенная для помещений												итого по квартире, этажу	высота помещен. по внутр. обмеру
					Жилое		Нежилое											
					жилая площ.	вспом. под-собн.	основ-ное	вспом. под-собн.	основ-ное	вспом. под-собн.	основ-ное	вспом. под-собн.	основ-ное	вспом. под-собн.		балконы и лоджии		
1	2	3	4	5	6	7	8	9	10	11	12	13	14	15	16	17	18	19
А,А1,А2	*2*			*Общежитие*	*654,7*	*411,0*										*40,2*	*1065,7*	
				Нежилое			*121,1*	*64,2*									*185,3*	
	ИТОГО по 2 этажу с нежилым:				***654,7***	***411,0***	***121,1***	***64,2***								***40,2***	***1251,0***	

			49	Туалет			1,4			
			50	Умывальник			2,0			
			51	Туалет			1,4			
			52	Кухня			14,2			
			53	Коридор			9,7			
			54	Коридор			9,5			
			30	Холл			14,0			
итого по подсобной площади:							**329,8**	**40,2**		
итого по 2 этажу:					**1065,7**	**654,7**	**411,0**	**40,2**		
А	Третий этаж	631	1	Жилая	16,1	16,1			2,53	
А	Третий этаж	631	2	Шкаф	1,1		1,1		2,53	
итого по жилому помещению :					17,2	16,1	1,1	0		
А	Третий этаж	632	1	Жилая	12,4	12,4			2,53	
А	Третий этаж	632	2	Шкаф	1,1		1,1		2,53	
итого по жилому помещению :					13,5	12,4	1,1	0		
А	Третий этаж	633	1	Жилая	12,2	12,2			2,53	
А	Третий этаж	633	2	Шкаф	1,1		1,1		2,53	
итого по жилому помещению :					13,3	12,2	1,1	0		
А	Третий этаж	634	1	Жилая	16	16			2,53	
А	Третий этаж	634	2	Шкаф	1,1		1,1		2,53	
итого по жилому помещению :					17,1	16	1,1	0		
А	Третий этаж	635	1	Жилая	16,6	16,6			2,53	
А	Третий этаж	635	2	Шкаф	1,1		1,1		2,53	
итого по жилому помещению :					17,7	16,6	1,1	0		
А	Третий этаж	636	1	Жилая	12,3	12,3			2,53	
А	Третий этаж	636	2	Шкаф	1,1		1,1		2,53	
итого по жилому помещению :					13,4	12,3	1,1	0		
А	Третий этаж	637	1	Жилая	11,9	11,9			2,53	
А	Третий этаж	637	2	Шкаф	1,1		1,1		2,53	
итого по жилому помещению :					13	11,9	1,1	0		
А	Третий этаж	638	1	Жилая	16,2	16,2			2,53	
А	Третий этаж	638	2	Шкаф	1,1		1,1		2,53	
итого по жилому помещению :					17,3	16,2	1,1	0		
А	Третий этаж	731	1	Жилая	16,1	16,1			2,53	
А	Третий этаж	731	2	Шкаф	1,1		1,1		2,53	
итого по жилому помещению :					17,2	16,1	1,1	0		
А	Третий этаж	732	1	Жилая	11,8	11,8			2,53	
А	Третий этаж	732	2	Шкаф	1,1		1,1		2,53	
итого по жилому помещению :					12,9	11,8	1,1	0		
А	Третий этаж	733	1	Жилая	11,8	11,8			2,53	
А	Третий этаж	733	2	Шкаф	1,1		1,1		2,53	
итого по жилому помещению :					12,9	11,8	1,1	0		
А	Третий этаж	734	1	Жилая	16,9	16,9			2,53	
А	Третий этаж	734	2	Шкаф	1,1		1,1		2,53	
итого по жилому помещению :					18	16,9	1,1	0		
А	Третий этаж	735	1	Жилая	16,1	16,1			2,53	
А	Третий этаж	735	2	Шкаф	1,1		1,1		2,53	
итого по жилому помещению :					17,2	16,1	1,1	0		
А	Третий этаж	736	1	Жилая	12,3	12,3			2,53	
А	Третий этаж	736	2	Шкаф	1,1		1,1		2,53	
итого по жилому помещению :					13,4	12,3	1,1	0		
А	Третий этаж	737	1	Жилая	11,7	11,7			2,53	
А	Третий этаж	737	2	Шкаф	1,1		1,1		2,53	
итого по жилому помещению :					12,8	11,7	1,1	0		

А	Третий этаж	738	1	Жилая	16,3	16,3			2,53	
А	Третий этаж	738	2	Шкаф	1,1		1,1		2,53	
итого по жилому помещению :					17,4	16,3	1,1	0		
А	Третий этаж	831	1	Жилая	16,3	16,3			2,53	
А	Третий этаж	831	2	Шкаф	1,1		1,1		2,53	
итого по жилому помещению :					17,4	16,3	1,1	0		
А	Третий этаж	832	1	Жилая	12,2	12,2			2,53	
А	Третий этаж	832	2	Шкаф	1,1		1,1		2,53	
итого по жилому помещению :					13,3	12,2	1,1	0		
А	Третий этаж	833	1	Жилая	12,2	12,2			2,53	
А	Третий этаж	833	2	Шкаф	1,1		1,1		2,53	
итого по жилому помещению :					13,3	12,2	1,1	0		
А	Третий этаж	834	1	Жилая	16,2	16,2			2,53	
А	Третий этаж	834	2	Шкаф	1,1		1,1		2,53	
итого по жилому помещению :					17,3	16,2	1,1	0		
А	Третий этаж	835	1	Жилая	16,3	16,3			2,53	
А	Третий этаж	835	2	Шкаф	1,1		1,1		2,53	
итого по жилому помещению :					17,4	16,3	1,1	0		
А	Третий этаж	836	1	Жилая	11,8	11,8			2,53	
А	Третий этаж	836	2	Шкаф	1,1		1,1		2,53	
итого по жилому помещению :					12,9	11,8	1,1	0		
А	Третий этаж	837	1	Жилая	11,8	11,8			2,53	
А	Третий этаж	837	2	Шкаф	1,1		1,1		2,53	
итого по жилому помещению :					12,9	11,8	1,1	0		
А	Третий этаж	838	1	Жилая	15,9	15,9			2,53	
А	Третий этаж	838	2	Шкаф	1,1		1,1		2,53	
итого по жилому помещению :					17	15,9	1,1	0		
А	Третий этаж	931	1	Жилая	16,5	16,5			2,53	
А	Третий этаж	931	2	Шкаф	1,1		1,1		2,53	
итого по жилому помещению :					17,6	16,5	1,1	0		
А	Третий этаж	932	1	Жилая	12,1	12,1			2,53	
А	Третий этаж	932	2	Шкаф	1,1		1,1		2,53	
итого по жилому помещению :					,13,2	12,1	1,1	0		
А	Третий этаж	933	1	Жилая	12	12			2,53	
А	Третий этаж	933	2	Шкаф	1,1		1,1		2,53	
итого по жилому помещению :					13,1	12	1,1	0		
А	Третий этаж	934	1	Жилая	16,5	16,5			2,53	
А	Третий этаж	934	2	Шкаф	1,1		1,1		2,53	
итого по жилому помещению :					17,6	16,5	1,1	0		
А	Третий этаж	935	1	Жилая	16,2	16,2			2,53	
А	Третий этаж	935	2	Шкаф	1,1		1,1		2,53	
итого по жилому помещению :					17,3	16,2	1,1	0		
А	Третий этаж	936	1	Жилая	12,2	12,2			2,53	
А	Третий этаж	936	2	Шкаф	1,1		1,1		2,53	
итого по жилому помещению :					13,3	12,2	1,1	0		
А	Третий этаж	937	1	Жилая	12	12			2,53	
А	Третий этаж	937	2	Шкаф	1,1		1,1		2,53	
итого по жилому помещению :					13,1	12	1,1	0		
А	Третий этаж	938	1	Жилая	15,9	15,9			2,53	
А	Третий этаж	938	2	Шкаф	1,1		1,1		2,53	
итого по жилому помещению :					17	15,9	1,1	0		
ИТОГО по этажу : Третий этаж					488	452,8	35,2	0		
А1	Третий этаж	131	1	Жилая	16	16			2,5	
А1	Третий этаж	131	2	Шкаф	1,1		1,1		2,5	
итого по жилому помещению :					17,1	16	1,1	0		
А1	Третий этаж	132	1	Жилая	11,9	11,9			2,5	

А1	Третий этаж	132	2	Шкаф	1,1		1,1		2,5	
итого по жилому помещению :					13	11,9	1,1	0		
А1	Третий этаж	133	1	Жилая	12	12			2,5	
А1	Третий этаж	133	2	Шкаф	1,1		1,1		2,5	
итого по жилому помещению :					13,1	12	1,1	0		
А1	Третий этаж	134	1	Жилая	15,8	15,8			2,5	
А1	Третий этаж	134	2	Шкаф	1,1		1,1		2,5	
итого по жилому помещению :					16,9	15,8	1,1	0		
А1	Третий этаж	135	1	Жилая	16,1	16,1			2,5	
А1	Третий этаж	135	2	Шкаф	0,9		0,9		2,5	
итого по жилому помещению :					17	16,1	0,9	0		
А1	Третий этаж	136	1	Жилая	11,8	11,8			2,5	
А1	Третий этаж	136	2	Шкаф	1,1		1,1		2,5	
итого по жилому помещению :					12,9	11,8	1,1	0		
А1	Третий этаж	137	1	Жилая	12,2	12,2			2,5	
А1	Третий этаж	137	2	Шкаф	1,1		1,1		2,5	
итого по жилому помещению :					13,3	12,2	1,1	0		
А1	Третий этаж	138	1	Жилая	15,9	15,9			2,5	
А1	Третий этаж	138	2	Шкаф	1,1		1,1		2,5	
итого по жилому помещению :					17	15,9	1,1	0		
А1	Третий этаж	231	1	Жилая	16	16			2,5	
А1	Третий этаж	231	2	Шкаф	1,1		1,1		2,5	
итого по жилому помещению :					17,1	16	1,1	0		
А1	Третий этаж	232	1	Жилая	12,1	12,1			2,5	
А1	Третий этаж	232	2	Шкаф	1,1		1,1		2,5	
итого по жилому помещению :					13,2	12,1	1,1	0		
А1	Третий этаж	233	1	Жилая	12,3	12,3			2,5	
А1	Третий этаж	233	2	Шкаф	1		1		2,5	
итого по жилому помещению :					13,3	12,3	1	0		
А1	Третий этаж	234	1	Жилая	15,9	15,9			2,5	
А1	Третий этаж	234	2	Шкаф	1,1		1,1		2,5	
итого по жилому помещению :					17	15,9	1,1	0		
А1	Третий этаж	235	1	Жилая	15,8	15,8			2,5	
А1	Третий этаж	235	2	Шкаф	1,1		1,1		2,5	
итого по жилому помещению :					16,9	15,8	1,1	0		
А1	Третий этаж	236	1	Жилая	12	12			2,5	
А1	Третий этаж	236	2	Шкаф	1,1		1,1		2,5	
итого по жилому помещению :					13,1	12	1,1	0		
А1	Третий этаж	237	1	Жилая	11,8	11,8			2,5	
А1	Третий этаж	237	2	Шкаф	1,1		1,1		2,5	
итого по жилому помещению :					12,9	11,8	1,1	0		
А1	Третий этаж	238	1	Жилая	15,8	15,8			2,5	
А1	Третий этаж	238	2	Шкаф	1,1		1,1		2,5	
итого по жилому помещению :					16,9	15,8	1,1	0		
А1	Третий этаж	331	1	Жилая	16,2	16,2			2,5	
А1	Третий этаж	331	2	Шкаф	1		1		2,5	
итого по жилому помещению :					17,2	16,2	1	0		
А1	Третий этаж	332	1	Жилая	11,2	11,2			2,5	
А1	Третий этаж	332	2	Шкаф	1,1		1,1		2,5	
итого по жилому помещению :					12,3	11,2	1,1	0		
А1	Третий этаж	333	1	Жилая	11,2	11,2			2,5	
А1	Третий этаж	333	2	Шкаф	1,1		1,1		2,5	
итого по жилому помещению :					12,3	11,2	1,1	0		
А1	Третий этаж	334	1	Жилая	16,6	16,6			2,5	
А1	Третий этаж	334	2	Шкаф	1		1		2,5	
итого по жилому помещению :					17,6	16,6	1	0		

A1	Третий этаж	335	1	Жилая	15,9	15,9			2,5	
A1	Третий этаж	335	2	Шкаф	1		1		2,5	
			итого по жилому помещению :		16,9	15,9	1	0		
A1	Третий этаж	336	1	Жилая	12,4	12,4			2,5	
A1	Третий этаж	336	2	Шкаф	1		1		2,5	
			итого по жилому помещению :		13,4	12,4	1	0		
A1	Третий этаж	337	1	Жилая	11,8	11,8			2,5	
A1	Третий этаж	337	2	Шкаф	1,1		1,1		2,5	
			итого по жилому помещению :		12,9	11,8	1,1	0		
A1	Третий этаж	338	1	Жилая	15,9	15,9			2,5	
A1	Третий этаж	338	2	Шкаф	0,9		0,9		2,5	
			итого по жилому помещению :		16,8	15,9	0,9	0		
A1	Третий этаж	431	1	Жилая	15,8	15,8			2,5	
A1	Третий этаж	431	2	Шкаф	1		1		2,5	
			итого по жилому помещению :		16,8	15,8	1	0		
A1	Третий этаж	432	1	Жилая	11,9	11,9			2,5	
A1	Третий этаж	432	2	Шкаф	1		1		2,5	
			итого по жилому помещению :		12,9	11,9	1	0		
A1	Третий этаж	433	1	Жилая	12,6	12,6			2,5	
A1	Третий этаж	433	2	Шкаф	1		1		2,5	
			итого по жилому помещению :		13,6	12,6	1	0		
A1	Третий этаж	434	1	Жилая	15,6	15,6			2,5	
A1	Третий этаж	434	2	Шкаф	1,1		1,1		2,5	
			итого по жилому помещению :		16,7	15,6	1,1	0		
A1	Третий этаж	435	1	Жилая	16	16			2,5	
A1	Третий этаж	435	2	Шкаф	1		1		2,5	
			итого по жилому помещению :		17	16	1	0		
A1	Третий этаж	436	1	Жилая	11,9	11,9			2,5	
A1	Третий этаж	436	2	Шкаф	1		1		2,5	
			итого по жилому помещению :		12,9	11,9	1	0		
A1	Третий этаж	437	1	Жилая	12	12			2,5	
A1	Третий этаж	437	2	Шкаф	1		1		2,5	
			итого по жилому помещению :		13	12	1	0		
A1	Третий этаж	438	1	Жилая	16,1	16,1			2,5	
A1	Третий этаж	438	2	Шкаф	1		1		2,5	
			итого по жилому помещению :		17,1	16,1	1	0		
			ИТОГО по этажу : Третий этаж		470	436,4	33,6	0		
A2	Третий этаж	531	1	Жилая	30,8	30,8			2,57	
A2	Третий этаж	531	2	Жилая	15,6	15,6			2,57	
A2	Третий этаж	531	3	Кухня	8,4		8,4		2,57	
A2	Третий этаж	531	4	Коридор	2,6		2,6		2,57	
A2	Третий этаж	531	5	Ванная	3,4		3,4		2,57	
A2	Третий этаж	531	6	Коридор	7,8		7,8		2,57	
			итого по жилому помещению :		68,6	46,4	22,2	0		
A2	Третий этаж	532	1	Жилая	17,7	17,7			2,57	
A2	Третий этаж	532	2	Кухня	5,8		5,8		2,57	
A2	Третий этаж	532	3	Ванная	3,7		3,7		2,57	
A2	Третий этаж	532	4	Коридор	6,3		6,3		2,57	
			итого по жилому помещению :		33,5	17,7	15,8	0		
			ИТОГО по этажу : Третий этаж		102,1	64,1	38	0		
A;A1	Третий этаж		1	Балкон				6,4		
			2	Кухня			13,7			
			3	Туалет			1,3			
			4	Умывальник			2,6			
			5	Туалет			1,3			

			6	Умывальник			7,5			
			7	Коридор			11,3			
			8	Подсобное			2,4			
			9	Коридор			9,2			
			10	Коридор общего пользования			9,2			
			11	Лоджия общего пользования				6,0		
			12	Комната отдыха			14,1			
			13	Коридор общего пользования			14,1			
			14	Умывальник			7,3			
			* 15	Туалет			1,3			
			16	Умывальник			2,0			
			17	Туалет			1,3			
			18	Кухня			13,5			
			19	Коридор общего пользования			9,1			
			20	Коридор общего пользования			9,1			
			21	Балкон общего пользования				6,4		
			22	Балкон общего пользования				6,4		
			23	Кухня			13,7			
			24	Туалет			1,3			
			25	Умывальник			2,1			
			26	Туалет			1,3			
			27	Умывальник			7,2			
			28	Душевая			3,9			
			29	Коридор			11,3			
			30	Коридор			8,9			
			31	Коридор			8,8			
			32	Лоджия общего пользования			6,0	6,0		
			33	Комната отдыха			14,1			
			34	Кухня			14,3			
			35	Душевая			3,6			
			36	Умывальник			7,6			
			37	Туалет			1,5			
			38	Умывальник			1,9			
			39	Туалет			1,3			
			40	Умывальник			4,5			
			41	Туалет			1,1			
			42	Кухня			5,5			
			43	Кладовая			1,0			
			44	Коридор			5,8			
			45	Коридор			3,0			
			46	Коридор			7,7			
			47	Коридор			1,0			
			60	Лоджия общего пользования				6,9		
			84	Лоджия общего пользования				8,5		
			48	Кухня			14,0			
			49	Туалет			1,4			
			50	Умывальник			2,0			
			51	Туалет			1,4			
			52	Умывальник			7,3			
			53	Душевая			1,0			
			54	Душевая			1,4			
			55	Душевая			1,0			
			56	Коридор общего пользования			10,6			
			57	Подсобное помещение			2,4			
			58	Коридор общего пользования			9,8			
			59	Коридор общего пользования			9,8			

			61	Холл			14,1			
			62	Коридор общего пользования			14,2			
			63	Душевая			1,0			
			64	Душевая			1,4			
			65	Душевая			1,0			
			66	Умывальник			7,3			
			67	Туалет			1,4			
			68	Умывальник			1,8			
			69	Туалет			1,4			
			70	Кухня			12,5			
			71	Коридор общего пользования			9,8			
			72	Коридор общего пользования			9,8			
			73	Кухня			13,9			
			74	Туалет			1,4			
			75	Умывальник			2,0			
			76	Туалет			1,4			
			77	Умывальник			7,3			
			78	Душевая			1,0			
			79	Душевая			1,4			
			80	Душевая			1,0			
			81	Коридор общего пользования			14,5			
			82	Коридор общего пользования			9,7			
			83	Коридор общего пользования			9,7			
			85	Холл			13,6			
			86	Коридор общего пользования			13,7			
			87	Душевая			1,0			
			88	Душевая			1,4			
			89	Душевая			1,0			
			90	Умывальник			7,3			
			91	Туалет			1,4			
			92	Умывальник			2,0			
			93	Туалет			1,4			
			94	Кухня			14,0			
			95	Коридор общего пользования			9,7			
			96	Коридор общего пользования			9,7			
итого по подсобной площади:							**546,0**	**46,6**		
		итого по 3 этажу:			**1616,2**	**963,4**	**652,8**	**46,6**		
А	Четвертый этаж	641	1	Жилая	16,3	16,3			2,53	
А	Четвертый этаж	641	2	Шкаф	1,1		1,1		2,53	
итого по жилому помещению :					17,4	16,3	1,1	0		
А	Четвертый этаж	642	1	Жилая	12,1	12,1			2,53	
А	Четвертый этаж	642	2	Шкаф	1,1		1,1		2,53	
итого по жилому помещению :					13,2	12,1	1,1	0		
А	Четвертый этаж	643	1	Жилая	12,2	12,2			2,53	
А	Четвертый этаж	643	2	Шкаф	1,1		1,1		2,53	
итого по жилому помещению :					13,3	12,2	1,1	0		
А	Четвертый этаж	644	1	Жилая	16,2	16,2			2,53	
А	Четвертый этаж	644	2	Шкаф	1,1		1,1		2,53	
итого по жилому помещению :					17,3	16,2	1,1	0		
А	Четвертый этаж	645	1	Жилая	16,6	16,6			2,53	
А	Четвертый этаж	645	2	Шкаф	1,1		1,1		2,53	
итого по жилому помещению :					17,7	16,6	1,1	0		

А	Четвертый этаж	646	1	Жилая	12,1	12,1			2,53	
А	Четвертый этаж	646	2	Шкаф	1,1		1,1		2,53	
итого по жилому помещению :					13,2	12,1	1,1	0		
А	Четвертый этаж	647	1	Жилая	11,7	11,7			2,53	
А	Четвертый этаж	647	2	Шкаф	1,1		1,1		2,53	
итого по жилому помещению :					12,8	11,7	1,1	0		
А	Четвертый этаж	648	1	Жилая	15,9	15,9			2,53	
А	Четвертый этаж	648	2	Шкаф	1,1		1,1		2,53	
итого по жилому помещению :					17	15,9	1,1	0		
А	Четвертый этаж	741	1	Жилая	16,5	16,5			2,53	
А	Четвертый этаж	741	2	Шкаф	1,1		1,1		2,53	
итого по жилому помещению :					17,6	16,5	1,1	0		
А	Четвертый этаж	742	1	Жилая	11,4	11,4			2,53	
А	Четвертый этаж	742	2	Шкаф	1,1		1,1		2,53	
итого по жилому помещению :					12,5	11,4	1,1	0		
А	Четвертый этаж	743	1	Жилая	11,4	11,4			2,53	
А	Четвертый этаж	743	2	Шкаф	1,1		1,1		2,53	
итого по жилому помещению :					12,5	11,4	1,1	0		
А	Четвертый этаж	744	1	Жилая	16,6	16,6			2,53	
А	Четвертый этаж	744	2	Шкаф	1,1		1,1		2,53	
итого по жилому помещению :					17,7	16,6	1,1	0		
А	Четвертый этаж	745	1	Жилая	16,2	16,2			2,53	
А	Четвертый этаж	745	2	Шкаф	1,1		1,1		2,53	
итого по жилому помещению :					17,3	16,2	1,1	0		
А	Четвертый этаж	746	1	Жилая	11,9	11,9			2,53	
А	Четвертый этаж	746	2	Шкаф	1,1		1,1		2,53	
итого по жилому помещению :					13	11,9	1,1	0		
А	Четвертый этаж	747	1	Жилая	12	12			2,53	
А	Четвертый этаж	747	2	Шкаф	1,1		1,1		2,53	
итого по жилому помещению :					13,1	12	1,1	0		
А	Четвертый этаж	748	1	Жилая	16,1	16,1			2,53	
А	Четвертый этаж	748	2	Шкаф	1,1		1,1		2,53	
итого по жилому помещению :					17,2	16,1	1,1	0		
А	Четвертый этаж	841	1	Жилая	16,1	16,1			2,53	
А	Четвертый этаж	841	2	Шкаф	1,1		1,1		2,53	
итого по жилому помещению :					17,2	16,1	1,1	0		
А	Четвертый этаж	842	1	Жилая	12,2	12,2			2,53	
А	Четвертый этаж	842	2	Шкаф	1,1		1,1		2,53	
итого по жилому помещению :					13,3	12,2	1,1	0		
А	Четвертый этаж	843	1	Жилая	12,1	12,1			2,53	
А	Четвертый этаж	843	2	Шкаф	1,1		1,1		2,53	
итого по жилому помещению :					13,2	12,1	1,1	0		
А	Четвертый этаж	844	1	Жилая	16	16			2,53	
А	Четвертый этаж	844	2	Шкаф	1,1		1,1		2,53	
итого по жилому помещению :					17,1	16	1,1	0		
А	Четвертый этаж	845	1	Жилая	16	16			2,53	
А	Четвертый этаж	845	2	Шкаф	1,1		1,1		2,53	
итого по жилому помещению :					17,1	16	1,1	0		
А	Четвертый этаж	846	1	Жилая	11,8	11,8			2,53	
А	Четвертый этаж	846	2	Шкаф	1,1		1,1		2,53	
итого по жилому помещению :					12,9	11,8	1,1	0		
А	Четвертый этаж	847	1	Жилая	11,8	11,8			2,53	
А	Четвертый этаж	847	2	Шкаф	1,1		1,1		2,53	
итого по жилому помещению :					12,9	11,8	1,1	0		
А	Четвертый этаж	848	1	Жилая	16,1	16,1			2,53	
А	Четвертый этаж	848	2	Шкаф	1,1		1,1		2,53	

итого по жилому помещению :					17,2	16,1	1,1	0		
А	Четвертый этаж	941	1	Жилая	16,4	16,4			2,53	
А	Четвертый этаж	941	2	Шкаф	1,1		1,1		2,53	
итого по жилому помещению :					17,5	16,4	1,1	0		
А	Четвертый этаж	942	1	Жилая	11,9	11,9			2,53	
А	Четвертый этаж	942	2	Шкаф	1,1		1,1		2,53	
итого по жилому помещению :					13	11,9	1,1	0		
А	Четвертый этаж	943	1	Жилая	12,2	12,2			2,53	
А	Четвертый этаж	943	2	Шкаф	1,1		1,1		2,53	
итого по жилому помещению :					13,3	12,2	1,1	0		
А	Четвертый этаж	944	1	Жилая	16,1	16,1			2,53	
А	Четвертый этаж	944	2	Шкаф	1,1		1,1		2,53	
итого по жилому помещению :					17,2	16,1	1,1	0		
А	Четвертый этаж	945	1	Жилая	16	16			2,53	
А	Четвертый этаж	945	2	Шкаф	1,1		1,1		2,53	
итого по жилому помещению :					17,1	16	1,1	0		
А	Четвертый этаж	946	1	Жилая	12	12			2,53	
А	Четвертый этаж	946	2	Шкаф	1,1		1,1		2,53	
итого по жилому помещению :					13,1	12	1,1	0		
А	Четвертый этаж	947	1	Жилая	12,2	12,2			2,53	
А	Четвертый этаж	947	2	Шкаф	1,1		1,1		2,53	
итого по жилому помещению :					13,3	12,2	1,1	0		
А	Четвертый этаж	948	1	Жилая	16,2	16,2			2,53	
А	Четвертый этаж	948	2	Шкаф	1,1		1,1		2,53	
итого по жилому помещению :					17,3	16,2	1,1	0		
ИТОГО по этажу : Четвертый этаж					485,5	450,3	35,2	0		
А1	Четвертый этаж	141	1	Жилая	15,8	15,8			2,48	
А1	Четвертый этаж	141	2	Шкаф	1		1		2,48	
итого по жилому помещению :					16,8	15,8	1	0		
А1	Четвертый этаж	142	1	Жилая	12	12			2,48	
А1	Четвертый этаж	142	2	Шкаф	1,1		1,1		2,48	
итого по жилому помещению :					13,1	12	1,1	0		
А1	Четвертый этаж	143	1	Жилая	11,8	11,8			2,48	
А1	Четвертый этаж	143	2	Шкаф	1,1		1,1		2,48	
итого по жилому помещению :					12,9	11,8	1,1	0		
А1	Четвертый этаж	144	1	Жилая	15,9	15,9			2,48	
А1	Четвертый этаж	144	2	Шкаф	1,1		1,1		2,48	
итого по жилому помещению :					17	15,9	1,1	0		
А1	Четвертый этаж	145	1	Жилая	16	16			2,48	
А1	Четвертый этаж	145	2	Шкаф	1,1		1,1		2,48	
итого по жилому помещению :					17,1	16	1,1	0		
А1	Четвертый этаж	146	1	Жилая	12,2	12,2			2,48	
А1	Четвертый этаж	146	2	Шкаф	1		1		2,48	
итого по жилому помещению :					13,2	12,2	1	0		
А1	Четвертый этаж	147	1	Жилая	12,1	12,1			2,48	
А1	Четвертый этаж	147	2	Шкаф	1,1		1,1		2,48	
итого по жилому помещению :					13,2	12,1	1,1	0		
А1	Четвертый этаж	148	1	Жилая	15,7	15,7			2,48	
А1	Четвертый этаж	148	2	Шкаф	1,1		1,1		2,48	
итого по жилому помещению :					16,8	15,7	1,1	0		
А1	Четвертый этаж	241	1	Жилая	16,2	16,2			2,5	
А1	Четвертый этаж	241	2	Шкаф	1,1		1,1		2,5	
итого по жилому помещению :					17,3	16,2	1,1	0		
А1	Четвертый этаж	242	1	Жилая	12,1	12,1			2,5	
А1	Четвертый этаж	242	2	Шкаф	1		1		2,5	
итого по жилому помещению :					13,1	12,1	1	0		

А1	Четвертый этаж	243	1	Жилая	11,9	11,9			2,5	
А1	Четвертый этаж	243	2	Шкаф	1,1		1,1		2,5	
итого по жилому помещению :					13	11,9	1,1	0		
А1	Четвертый этаж	244	1	Жилая	15,8	15,8			2,5	
А1	Четвертый этаж	244	2	Шкаф	1,1		1,1		2,5	
итого по жилому помещению :					16,9	15,8	1,1	0		
А1	Четвертый этаж	245	1	Жилая	16	16			2,5	
А1	Четвертый этаж	245	2	Шкаф	1,1		1,1		2,5	
итого по жилому помещению :					17,1	16	1,1	0		
А1	Четвертый этаж	246	1	Жилая	12,3	12,3			2,5	
А1	Четвертый этаж	246	2	Шкаф	1,1		1,1		2,5	
итого по жилому помещению :					13,4	12,3	1,1	0		
А1	Четвертый этаж	247	1	Жилая	12,1	12,1			2,5	
А1	Четвертый этаж	247	2	Шкаф	1		1		2,5	
итого по жилому помещению :					13,1	12,1	1	0		
А1	Четвертый этаж	248	1	Жилая	16	16			2,5	
А1	Четвертый этаж	248	2	Шкаф	1,1		1,1		2,5	
итого по жилому помещению :					17,1	16	1,1	0		
А1	Четвертый этаж	341	1	Жилая	16	16			2,5	
А1	Четвертый этаж	341	2	Шкаф	1		1		2,5	
итого по жилому помещению :					17	16	1	0		
А1	Четвертый этаж	342	1	Жилая	11,4	11,4			2,5	
А1	Четвертый этаж	342	2	Шкаф	1,1		1,1		2,5	
итого по жилому помещению :					12,5	11,4	1,1	0		
А1	Четвертый этаж	343	1	Жилая	11,7	11,7			2,5	
А1	Четвертый этаж	343	2	Шкаф	1		1		2,5	
итого по жилому помещению :					12,7	11,7	1	0		
А1	Четвертый этаж	344	1	Жилая	16	16			2,5	
А1	Четвертый этаж	344	2	Шкаф	1		1		2,5	
итого по жилому помещению :					17	16	1	0		
А1	Четвертый этаж	345	1	Жилая	16,5	16,5			2,5	
А1	Четвертый этаж	345	2	Шкаф	1		1		2,5	
итого по жилому помещению :					17,5	16,5	1	0		
А1	Четвертый этаж	346	1	Жилая	12	12			2,5	
А1	Четвертый этаж	346	2	Шкаф	1		1		2,5	
итого по жилому помещению :					13	12	1	0		
А1	Четвертый этаж	347	1	Жилая	11,9	11,9			2,5	
А1	Четвертый этаж	347	2	Шкаф	1,1		1,1		2,5	
итого по жилому помещению :					13	11,9	1,1	0		
А1	Четвертый этаж	348	1	Жилая	16,3	16,3			2,5	
А1	Четвертый этаж	348	2	Шкаф	0,9		0,9		2,5	
итого по жилому помещению :					17,2	16,3	0,9	0		
А1	Четвертый этаж	441	1	Жилая	15,9	15,9			2,53	
А1	Четвертый этаж	441	2	Шкаф	1		1		2,53	
итого по жилому помещению :					16,9	15,9	1	0		
А1	Четвертый этаж	442	1	Жилая	11,8	11,8			2,53	
А1	Четвертый этаж	442	2	Шкаф	1		1		2,53	
итого по жилому помещению :					12,8	11,8	1	0		
А1	Четвертый этаж	443	1	Жилая	12,1	12,1			2,53	
А1	Четвертый этаж	443	2	Шкаф	1		1		2,53	
итого по жилому помещению :					13,1	12,1	1	0		
А1	Четвертый этаж	444	1	Жилая	15,6	15,6			2,53	
А1	Четвертый этаж	444	2	Шкаф	1,1		1,1		2,53	
итого по жилому помещению :					16,7	15,6	1,1	0		
А1	Четвертый этаж	445	1	Жилая	15,7	15,7			2,53	
А1	Четвертый этаж	445	2	Шкаф	1		1		2,53	

				итого по жилому помещению :	16,7	15,7	1	0		
А1	Четвертый этаж	446	1	Жилая	11,7	11,7			2,53	
А1	Четвертый этаж	446	2	Шкаф	1		1		2,53	
				итого по жилому помещению :	12,7	11,7	1	0		
А1	Четвертый этаж	447	1	Жилая	11,9	11,9			2,53	
А1	Четвертый этаж	447	2	Шкаф	1		1		2,53	
				итого по жилому помещению :	12,9	11,9	1	0		
А1	Четвертый этаж	448	1	Жилая	16	16			2,53	
А1	Четвертый этаж	448	2	Шкаф	1		1		2,53	
				итого по жилому помещению :	17	16	1	0		
А1	Четвертый этаж	449	1	Жилая	14,5	14,5			2,47	
				итого по жилому помещению :	14,5	14,5	0	0		
				ИТОГО по этажу : Четвертый этаж	494,3	460,9	33,4	0		
А2	Четвертый этаж	541	1	Жилая	30,7	30,7			2,57	
А2	Четвертый этаж	541	2	Жилая	15,7	15,7			2,57	
А2	Четвертый этаж	541	3	Кухня	8,5		8,5		2,57	
А2	Четвертый этаж	541	4	Коридор	2,4		2,4		2,57	
А2	Четвертый этаж	541	5	Ванная	3,4		3,4		2,57	
А2	Четвертый этаж	541	6	Коридор	7,8		7,8		2,57	
				итого по жилому помещению :	68,5	46,4	22,1	0		
А2	Четвертый этаж	542	1	Жилая	21,9	21,9			2,57	
А2	Четвертый этаж	542	2	Кухня	6,9		6,9		2,57	
А2	Четвертый этаж	542	3	Ванная	3,7		3,7		2,57	
А2	Четвертый этаж	542	4	Коридор	5,7		5,7		2,57	
				итого по жилому помещению :	38,2	21,9	16,3	0		
				ИТОГО по этажу : Четвертый этаж	106,7	68,3	38,4	0		
А;А1	Четвертый этаж		1	Балкон общего пользования				6,4		
			2	Кухня			13,7			
			3	Туалет			1,3			
			4	Умывальник			2,0			
			5	Туалет			1,3			
			6	Умывальник			7,6			
			7	Коридор общего пользования			10,7			
			8	Подсобное помещение			2,7			
			9	Коридор общего пользования			9,4			
			10	Коридор общего пользования			9,1			
			11	Лоджия общего пользования				6,0		
			12	Холл			13,8			
			13	Коридор общего пользования			13,9			
			14	Умывальник			7,3			
			15	Туалет			1,2			
			16	Умывальник			2,2			
			17	Туалет			1,4			
			18	Кухня			13,7			
			19	Коридор общего пользования			9,1			
			20	Коридор общего пользования			9,1			
			21	Балкон общего пользования				6,4		
			22	Балкон общего пользования				6,4		
			23	Кухня			13,5			
			24	Туалет			1,3			
			25	Умывальник			2,0			
			26	Туалет			1,3			
			27	Умывальник			7,2			
			28	Душевая			3,6			

			29	Коридор общего пользования			11,2			
			30	Подсобное помещение			2,4			
			31	Коридор общего пользования			10,0			
			32	Коридор общего пользования			9,9			
			33	Лоджия общего пользования				6,0		
			34	Коридор общего пользования			14,2			
			35	Душевая			3,5			
			36	Умывальник			7,5			
			37	Туалет			1,2			
			38	Умываальник			2,1			
			39	Туалет			1,3			
			40	Кухня			13,6			
			41	Коридор общего пользования			9,2			
			42	Коридор общего пользования			9,0			
			43	Кухня			14,2			
			44	Туалет			1,4			
			45	Умывальник			2,0			
			46	Туалет			1,4			
			47	Умывальник			7,3			
			48	Душевая			1,0			
			49	Душевая			1,4			
			50	Душевая			1,0			
			51	Коридор общего пользования			11,5			
			52	Подсобное помещение			2,4			
			53	Коридор общего пользования			9,1			
			54	Коридор общего пользования			9,7			
			55	Лоджия общего пользования				6,9		
			80	Лоджия общего пользования				8,5		
			56	Холл			13,9			
			57	Коридор общего пользования			14,4			
			58	Душевая			1,0			
			59	Душевая			1,4			
			60	Душевая			1,0			
			61	Умывальник			7,4			
			62	Туалет			1,4			
			63	Умывальник			2,0			
			64	Туалет			1,4			
			65	Кухня			13,9			
			66	Коридор общего пользования			9,8			
			67	Коридор общего пользования			9,8			
			68	Кухня			14,0			
			69	Туалет			1,4			
			70	Умывальник			2,0			
			71	Туалет			1,4			
			72	Умывальник			7,3			
			73	Душевая			1,1			
			74	Душевая			1,4			
			75	Душевая			1,0			
			76	Коридор общего пользования			11,6			
			77	Подсобное помещение			2,5			
			78	Коридор общего пользования			9,7			
			79	Коридор общего пользования			9,7			
			81	Холл			14,2			
			83	Душевая			1,1			
			82	Коридор общего пользования			14,4			
			84	Душевая			1,5			

			85	Душевая			1,1			
			86	Умывальник			7,3			
			87	Туалет			1,3			
			88	Умывальник			1,9			
			89	Туалет			1,3			
			90	Кухня			13,9			
			91	Коридор общего пользования			9,8			
			92	Коридор общего пользования			9,7			
				итого по подсобной площади:			**533,9**	**46,6**		
				итого по 4 этажу:	**1620,4**	**979,5**	**640,9**	**46,6**		
A	Пятый этаж	651	1	Жилая	16,5	16,5			2,53	
A	Пятый этаж	651	2	Шкаф	1,1		1,1		2,53	
				итого по жилому помещению :	17,6	16,5	1,1	0		
A	Пятый этаж	652	1	Жилая	12,2	12,2			2,53	
A	Пятый этаж	652	2	Шкаф	1,1		1,1		2,53	
				итого по жилому помещению :	13,3	12,2	1,1	0		
A	Пятый этаж	653	1	Жилая	12,5	12,5			2,53	
A	Пятый этаж	653	2	Шкаф	1,1		1,1		2,53	
				итого по жилому помещению :	13,6	12,5	1,1	0		
A	Пятый этаж	654	1	Жилая	16,6	16,6			2,53	
A	Пятый этаж	654	2	Шкаф	1,1		1,1		2,53	
				итого по жилому помещению :	17,7	16,6	1,1	0		
A	Пятый этаж	655	1	Жилая	16,9	16,9			2,53	
A	Пятый этаж	655	2	Шкаф	1,1		1,1		2,53	
				итого по жилому помещению :	18	16,9	1,1	0		
A	Пятый этаж	656	1	Жилая	11,7	11,7			2,53	
A	Пятый этаж	656	2	Шкаф	1,1		1,1		2,53	
				итого по жилому помещению :	12,8	11,7	1,1	0		
A	Пятый этаж	657	1	Жилая	11,7	11,7			2,53	
A	Пятый этаж	657	2	Шкаф	1,1		1,1		2,53	
				итого по жилому помещению :	12,8	11,7	1,1	0		
A	Пятый этаж	658	1	Жилая	16	16			2,53	
A	Пятый этаж	658	2	Шкаф	1,1		1,1		2,53	
				итого по жилому помещению :	17,1	16	1,1	0		
A	Пятый этаж	751	1	Жилая	16,3	16,3			2,53	
A	Пятый этаж	751	2	Шкаф	1,1		1,1		2,53	
				итого по жилому помещению :	17,4	16,3	1,1	0		
A	Пятый этаж	752	1	Жилая	11,5	11,5			2,53	
A	Пятый этаж	752	2	Шкаф	1,1		1,1		2,53	
				итого по жилому помещению :	12,6	11,5	1,1	0		
A	Пятый этаж	753	1	Жилая	12,2	12,2			2,53	
A	Пятый этаж	753	2	Шкаф	1,1		1,1		2,53	
				итого по жилому помещению :	13,3	12,2	1,1	0		
A	Пятый этаж	754	1	Жилая	16,1	16,1			2,53	
A	Пятый этаж	754	2	Шкаф	1,1		1,1		2,53	
				итого по жилому помещению :	17,2	16,1	1,1	0		
A	Пятый этаж	755	1	Жилая	16,7	16,7			2,53	
A	Пятый этаж	755	2	Шкаф	1,1		1,1		2,53	
				итого по жилому помещению :	17,8	16,7	1,1	0		
A	Пятый этаж	756	1	Жилая	11,9	11,9			2,53	
A	Пятый этаж	756	2	Шкаф	1,1		1,1		2,53	
				итого по жилому помещению :	13	11,9	1,1	0		

А	Пятый этаж	757	1	Жилая	12	12			2,53	
А	Пятый этаж	757	2	Шкаф	1,1		1,1		2,53	
итого по жилому помещению :					13,1	12	1,1	0		
А	Пятый этаж	758	1	Жилая	16,3	16,3			2,53	
А	Пятый этаж	758	2	Шкаф	1,1		1,1		2,53	
итого по жилому помещению :					17,4	16,3	1,1	0		
А	Пятый этаж	851	1	Жилая	16,6	16,6			2,53	
А	Пятый этаж	851	2	Шкаф	1,1		1,1		2,53	
итого по жилому помещению :					17,7	16,6	1,1	0		
А	Пятый этаж	852	1	Жилая	16,6	16,6			2,53	
А	Пятый этаж	852	2	Шкаф	1,1		1,1		2,53	
итого по жилому помещению :					17,7	16,6	1,1	0		
А	Пятый этаж	853	1	Жилая	12	12			2,53	
А	Пятый этаж	853	2	Шкаф	1,1		1,1		2,53	
итого по жилому помещению :					13,1	12	1,1	0		
А	Пятый этаж	854	1	Жилая	16,6	16,6			2,53	
А	Пятый этаж	854	2	Шкаф	1,1		1,1		2,53	
итого по жилому помещению :					17,7	16,6	1,1	0		
А	Пятый этаж	855	1	Жилая	16,3	16,3			2,53	
А	Пятый этаж	855	2	Шкаф	1,1		1,1		2,53	
итого по жилому помещению :					17,4	16,3	1,1	0		
А	Пятый этаж	856	1	Жилая	11,8	11,8			2,53	
А	Пятый этаж	856	2	Шкаф	1,1		1,1		2,53	
итого по жилому помещению :					12,9	11,8	1,1	0		
А	Пятый этаж	857	1	Жилая	11,8	11,8			2,53	
А	Пятый этаж	857	2	Шкаф	1,1		1,1		2,53	
итого по жилому помещению :					12,9	11,8	1,1	0		
А	Пятый этаж	858	1	Жилая	16,3	16,3			2,53	
А	Пятый этаж	858	2	Шкаф	1,1		1,1		2,53	
итого по жилому помещению :					17,4	16,3	1,1	0		
А	Пятый этаж	951	1	Жилая	16,7	16,7			2,53	
А	Пятый этаж	951	2	Шкаф	1,1		1,1		2,53	
итого по жилому помещению :					17,8	16,7	1,1	0		
А	Пятый этаж	952	1	Жилая	12	12			2,53	
А	Пятый этаж	952	2	Шкаф	1,1		1,1		2,53	
итого по жилому помещению :					13,1	12	1,1	0		
А	Пятый этаж	953	1	Жилая	12	12			2,53	
А	Пятый этаж	953	2	Шкаф	1,1		1,1		2,53	
итого по жилому помещению :					13,1	12	1,1	0		
А	Пятый этаж	954	1	Жилая	16,6	16,6			2,53	
А	Пятый этаж	954	2	Шкаф	1,1		1,1		2,53	
итого по жилому помещению :					17,7	16,6	1,1	0		
А	Пятый этаж	955	1	Жилая	17	17			2,53	
А	Пятый этаж	955	2	Шкаф	1,1		1,1		2,53	
итого по жилому помещению :					18,1	17	1,1	0		
А	Пятый этаж	956	1	Жилая	11,7	11,7			2,53	
А	Пятый этаж	956	2	Шкаф	1,1		1,1		2,53	
итого по жилому помещению :					12,8	11,7	1,1	0		
А	Пятый этаж	957	1	Жилая	11,6	11,6			2,53	
А	Пятый этаж	957	2	Шкаф	1,1		1,1		2,53	
итого по жилому помещению :					12,7	11,6	1,1	0		
А	Пятый этаж	958	1	Жилая	16,2	16,2			2,53	
А	Пятый этаж	958	2	Шкаф	1,1		1,1		2,53	
итого по жилому помещению :					17,3	16,2	1,1	0		
ИТОГО по этажу : Пятый этаж					494,1	458,9	35,2	0		
А1	Пятый этаж	151	1	Жилая	16,3	16,3			2,53	

А1	Пятый этаж	151	2	Шкаф	1,1		1,1		2,53	
итого по жилому помещению :					17,4	16,3	1,1	0		
А1	Пятый этаж	152	1	Жилая	12,2	12,2			2,53	
А1	Пятый этаж	152	2	Шкаф	1,1		1,1		2,53	
итого по жилому помещению :					13,3	12,2	1,1	0		
А1	Пятый этаж	153	1	Жилая	11,9	11,9			2,53	
А1	Пятый этаж	153	2	Шкаф	1,1		1,1		2,53	
итого по жилому помещению :					13	11,9	1,1	0		
А1	Пятый этаж	154	1	Жилая	16,5	16,5			2,53	
А1	Пятый этаж	154	2	Шкаф	1		1		2,53	
итого по жилому помещению :					17,5	16,5	1	0		
А1	Пятый этаж	155	1	Жилая	16,5	16,5			2,53	
А1	Пятый этаж	155	2	Шкаф	1		1		2,53	
итого по жилому помещению :					17,5	16,5	1	0		
А1	Пятый этаж	156	1	Жилая	11,9	11,9			2,53	
А1	Пятый этаж	156	2	Шкаф	1,1		1,1		2,53	
итого по жилому помещению :					13	11,9	1,1	0		
А1	Пятый этаж	157	1	Жилая	11,9	11,9			2,53	
А1	Пятый этаж	157	2	Шкаф	1,1		1,1		2,53	
итого по жилому помещению :					13	11,9	1,1	0		
А1	Пятый этаж	158	1	Жилая	16,8	16,8			2,53	
А1	Пятый этаж	158	2	Шкаф	1,1		1,1		2,53	
итого по жилому помещению :					17,9	16,8	1,1	0		
А1	Пятый этаж	251	1	Жилая	16,4	16,4			2,53	
А1	Пятый этаж	251	2	Шкаф	1,1		1,1		2,53	
итого по жилому помещению :					17,5	16,4	1,1	0		
А1	Пятый этаж	252	1	Жилая	11,7	11,7			2,53	
А1	Пятый этаж	252	2	Шкаф	1		1		2,53	
итого по жилому помещению :					12,7	11,7	1	0		
А1	Пятый этаж	253	1	Жилая	11,6	11,6			2,53	
А1	Пятый этаж	253	2	Шкаф	1,1		1,1		2,53	
итого по жилому помещению :					12,7	11,6	1,1	0		
А1	Пятый этаж	254	1	Жилая	16,3	16,3			2,53	
А1	Пятый этаж	254	2	Шкаф	1		1		2,53	
итого по жилому помещению :					17,3	16,3	1	0		
А1	Пятый этаж	255	1	Жилая	16,4	16,4			2,53	
А1	Пятый этаж	255	2	Шкаф	1,1		1,1		2,53	
итого по жилому помещению :					17,5	16,4	1,1	0		
А1	Пятый этаж	256	1	Жилая	12	12			2,53	
А1	Пятый этаж	256	2	Шкаф	1		1		2,53	
итого по жилому помещению :					13	12	1	0		
А1	Пятый этаж	257	1	Жилая	12,3	12,3			2,53	
А1	Пятый этаж	257	2	Шкаф	1		1		2,53	
итого по жилому помещению :					13,3	12,3	1	0		
А1	Пятый этаж	258	1	Жилая	15,3	15,3			2,53	
А1	Пятый этаж	258	2	Шкаф	1,1		1,1		2,53	
итого по жилому помещению :					16,4	15,3	1,1	0		
А1	Пятый этаж	351	1	Жилая	16	16			2,53	
А1	Пятый этаж	351	2	Шкаф	1		1		2,53	
итого по жилому помещению :					17	16	1	0		
А1	Пятый этаж	352	1	Жилая	11,5	11,5			2,53	
А1	Пятый этаж	352	2	Шкаф	1		1		2,53	
итого по жилому помещению :					12,5	11,5	1	0		
А1	Пятый этаж	353	1	Жилая	12,2	12,2			2,53	
А1	Пятый этаж	353	2	Шкаф	1		1		2,53	
итого по жилому помещению :					13,2	12,2	1	0		

A1	Пятый этаж	354	1	Жилая	16,5	16,5			2,53	
A1	Пятый этаж	354	2	Шкаф	1		1		2,53	
			итого по жилому помещению :		17,5	16,5	1	0		
A1	Пятый этаж	355	1	Жилая	16,5	16,5			2,53	
A1	Пятый этаж	355	2	Шкаф	1		1		2,53	
			итого по жилому помещению :		17,5	16,5	1	0		
A1	Пятый этаж	356	1	Жилая	12	12			2,53	
A1	Пятый этаж	356	2	Шкаф	1		1		2,53	
			итого по жилому помещению :		13	12	1	0		
A1	Пятый этаж	357	1	Жилая	12	12			2,53	
A1	Пятый этаж	357	2	Шкаф	1		1		2,53	
			итого по жилому помещению :		13	12	1	0		
A1	Пятый этаж	358	1	Жилая	16,2	16,2			2,53	
A1	Пятый этаж	358	2	Шкаф	1		1		2,53	
			итого по жилому помещению :		17,2	16,2	1	0		
A1	Пятый этаж	451	1	Жилая	16	16			2,53	
A1	Пятый этаж	451	2	Шкаф	1		1		2,53	
			итого по жилому помещению :		17	16	1	0		
A1	Пятый этаж	452	1	Жилая	11,9	11,9			2,53	
A1	Пятый этаж	452	2	Шкаф	1,1		1,1		2,53	
			итого по жилому помещению :		13	11,9	1,1	0		
A1	Пятый этаж	453	1	Жилая	11,8	11,8			2,53	
A1	Пятый этаж	453	2	Шкаф	1		1		2,53	
			итого по жилому помещению :		12,8	11,8	1	0		
A1	Пятый этаж	454	1	Жилая	16,2	16,2			2,53	
A1	Пятый этаж	454	2	Шкаф	1		1		2,53	
			итого по жилому помещению :		17,2	16,2	1	0		
A1	Пятый этаж	455	1	Жилая	16	16			2,53	
A1	Пятый этаж	455	2	Шкаф	1		1		2,53	
			итого по жилому помещению :		17	16	1	0		
A1	Пятый этаж	456	1	Жилая	12,1	12,1			2,53	
A1	Пятый этаж	456	2	Шкаф	1		1		2,53	
			итого по жилому помещению :		13,1	12,1	1	0		
A1	Пятый этаж	457	1	Жилая	12	12			2,53	
A1	Пятый этаж	457	2	Шкаф	1		1		2,53	
			итого по жилому помещению :		13	12	1	0		
A1	Пятый этаж	458	1	Жилая	16,6	16,6			2,53	
A1	Пятый этаж	458	2	Шкаф	1		1		2,53	
			итого по жилому помещению :		17,6	16,6	1	0		
			ИТОГО по этажу : Пятый этаж		484,6	451,5	33,1	0		
A2	Пятый этаж	551	1	Жилая	29,7	29,7			2,57	
A2	Пятый этаж	551	2	Жилая	15,8	15,8			2,57	
A2	Пятый этаж	551	3	Кухня	8		8		2,57	
A2	Пятый этаж	551	4	Коридор	2,3		2,3		2,57	
A2	Пятый этаж	551	5	Ванная	3,4		3,4		2,57	
A2	Пятый этаж	551	6	Коридор	7,8		7,8		2,57	
			итого по жилому помещению :		67	45,5	21,5	0		
A2	Пятый этаж	552	1	Жилая	16,5	16,5			2,57	
A2	Пятый этаж	552	2	Кухня	7		7		2,57	
A2	Пятый этаж	552	3	Ванная	3,6		3,6		2,57	
A2	Пятый этаж	552	4	Коридор	6		6		2,57	
			итого по жилому помещению :		33,1	16,5	16,6	0		
			ИТОГО по этажу : Пятый этаж		100,1	62	38,1	0		
A;A1	Пятый этаж		1	Балкон общего пользования				6,4		
			2	Кухня			13,7			

			3	Туалет			1,3			
			4	Умывальник			2,1			
			5	Туалет			1,2			
			6	Умывальник			7,4			
			7	Коридор общего пользования			10,8			
			8	Подсобное помещение			2,7			
			9	Коридор общего пользования			9,9			
			10	Коридор общего пользования			10,2			
			11	Лоджия общего пользования				6,0		
			12	Подсобное помещение			2,5			
			13	Коридор общего пользования			11,6			
			14	Умывальник			7,5			
			15	Туалет			1,3			
			16	Умывальник			2,1			
			17	Туалет			1,3			
			18	Кухня			13,9			
			19	Коридор общего пользования			9,7			
			20	Коридор общего пользования			10,0			
			21	Балкон общего пользования				6,4		
			22	Балкон общего пользования				6,4		
			23	Кухня			13,7			
			24	Туалет			1,3			
			25	Умывальник			2,1			
			26	Туалет			1,3			
			27	Умывальник			6,9			
			28	Душевая			3,6			
			29	Коридор общего пользования			11,3			
			30	Подсобное помещение			2,3			
			31	Коридор общего пользования			9,5			
			32	Коридор общего пользования			9,4			
			33	Лоджия общего пользования				6,0		
			34	Подсобное помещение			2,3			
			35	Коридор общего пользования			11,1			
			36	Душевая			3,5			
			37	Умывальник			7,4			
			38	Туалет			1,4			
			39	Умывальник			2,1			
			40	Туалет			1,4			
			41	Кухня			12,7			
			42	Коридор общего пользования			10,0			
			43	Коридор общего пользования			10,0			
			44	Кухня			13,9			
			45	Туалет			1,4			
			46	Умывальник			2,0			
			47	Туалет			1,4			
			48	Умывальник			7,3			
			49	Душевая			1,0			
			50	Душевая			1,4			
			51	Душевая			1,0			
			52	Коридор общего пользования			11,5			
			53	Подсобное помещение			2,4			
			54	Коридор общего пользования			9,8			
			55	Коридор общего пользования			9,8			
			56	Лоджия общего пользования				6,9		
			80	Лоджия общего пользования				8,5		
			57	Коридор общего пользования			13,9			

			58	Душевая			1,0			
			59	Душевая			1,4			
			60	Душевая			1,0			
			61	Умывальник			7,3			
			62	Туалет			1,4			
			63	Умывальник			2,0			
			64	Туалет			1,4			
			65	Кухня			13,4			
			66	Коридор общего пользования			9,8			
			67	Коридор общего пользования			9,8			
			68	Кухня			13,9			
			69	Туалет			1,4			
			70	Умывальник			2,0			
			71	Туалет			1,4			
			72	Умывальник			7,3			
			73	Душевая			1,0			
			74	Душевая			1,0			
			75	Душевая			1,0			
			76	Коридор общего пользования			11,5			
			77	Подсобное помещение			2,5			
			78	Коридор общего пользования			9,7			
			79	Коридор общего пользования			9,8			
			81	Коридор общего пользования			14,2			
			82	Душевая			1,4			
			83	Душевая			2,0			
			84	Душевая			1,4			
			85	Умывальник			7,3			
			86	Туалет			1,1			
			87	Умывальник			1,4			
			88	Туалет			1,0			
			89	Кухня			13,9			
			90	Коридор общего пользования			9,8			
			91	Коридор общего пользования			9,8			
				итого по подсобной площади:			**493,6**	**46,6**		
				итого по 5 этажу:	**1572,4**	**972,4**	**600,0**	**46,6**		
A	Шестой этаж	661	1	Жилая	16,4	16,4			2,53	
A	Шестой этаж	661	2	Шкаф	1,1		1,1		2,53	
				итого по жилому помещению :	17,5	16,4	1,1	0		
A	Шестой этаж	662	1	Жилая	12,5	12,5			2,53	
A	Шестой этаж	662	2	Шкаф	1,1		1,1		2,53	
				итого по жилому помещению :	13,6	12,5	1,1	0		
A	Шестой этаж	663	1	Жилая	12,2	12,2			2,53	
A	Шестой этаж	663	2	Шкаф	1,1		1,1		2,53	
				итого по жилому помещению :	13,3	12,2	1,1	0		
A	Шестой этаж	664	1	Жилая	17	17			2,53	
A	Шестой этаж	664	2	Шкаф	1,1		1,1		2,53	
				итого по жилому помещению :	18,1	17	1,1	0		
A	Шестой этаж	665	1	Жилая	16,6	16,6			2,53	
A	Шестой этаж	665	2	Шкаф	1,1		1,1		2,53	
				итого по жилому помещению :	17,7	16,6	1,1	0		
A	Шестой этаж	666	1	Жилая	12	12			2,53	
A	Шестой этаж	666	2	Шкаф	1,1		1,1		2,53	

				итого по жилому помещению :	13,1	12	1,1	0		
А	Шестой этаж	667	1	Жилая	11,4	11,4			2,53	
А	Шестой этаж	667	2	Шкаф	1,1		1,1		2,53	
				итого по жилому помещению :	12,5	11,4	1,1	0		
А	Шестой этаж	668	1	Жилая	16,3	16,3			2,53	
А	Шестой этаж	668	2	Шкаф	1,1		1,1		2,53	
				итого по жилому помещению :	17,4	16,3	1,1	0		
А	Шестой этаж	761	1	Жилая	16,2	16,2			2,53	
А	Шестой этаж	761	2	Шкаф	1,1		1,1		2,53	
				итого по жилому помещению :	17,3	16,2	1,1	0		
А	Шестой этаж	762	1	Жилая	11,9	11,9			2,53	
А	Шестой этаж	762	2	Шкаф	1,1		1,1		2,53	
				итого по жилому помещению :	13	11,9	1,1	0		
А	Шестой этаж	763	1	Жилая	11,8	11,8			2,53	
А	Шестой этаж	763	2	Шкаф	1,1		1,1		2,53	
				итого по жилому помещению :	12,9	11,8	1,1	0		
А	Шестой этаж	764	1	Жилая	15,9	15,9			2,53	
А	Шестой этаж	764	2	Шкаф	1,1		1,1		2,53	
				итого по жилому помещению :	17	15,9	1,1	0		
А	Шестой этаж	765	1	Жилая	16,7	16,7			2,53	
А	Шестой этаж	765	2	Шкаф	1,1		1,1		2,53	
				итого по жилому помещению :	17,8	16,7	1,1	0		
А	Шестой этаж	766	1	Жилая	12,2	12,2			2,53	
А	Шестой этаж	766	2	Шкаф	1,1		1,1		2,53	
				итого по жилому помещению :	13,3	12,2	1,1	0		
А	Шестой этаж	767	1	Жилая	11,8	11,8			2,53	
А	Шестой этаж	767	2	Шкаф	1,1		1,1		2,53	
				итого по жилому помещению :	12,9	11,8	1,1	0		
А	Шестой этаж	768	1	Жилая	16,5	16,5			2,53	
А	Шестой этаж	768	2	Шкаф	1,1		1,1		2,53	
				итого по жилому помещению :	17,6	16,5	1,1	0		
А	Шестой этаж	861	1	Жилая	16,5	16,5			2,52	
А	Шестой этаж	861	2	Шкаф	1,1		1,1		2,52	
				итого по жилому помещению :	17,6	16,5	1,1	0		
А	Шестой этаж	862	1	Жилая	12	12			2,52	
А	Шестой этаж	862	2	Шкаф	1,1		1,1		2,52	
				итого по жилому помещению :	13,1	12	1,1	0		
А	Шестой этаж	863	1	Жилая	11,9	11,9			2,52	
А	Шестой этаж	863	2	Шкаф	1,1		1,1		2,52	
				итого по жилому помещению :	13	11,9	1,1	0		
А	Шестой этаж	864	1	Жилая	16,4	16,4			2,52	
А	Шестой этаж	864	2	Шкаф	1,1		1,1		2,52	
				итого по жилому помещению :	17,5	16,4	1,1	0		
А	Шестой этаж	865	1	Жилая	16,5	16,5			2,52	
А	Шестой этаж	865	2	Шкаф	1,1		1,1		2,52	
				итого по жилому помещению :	17,6	16,5	1,1	0		
А	Шестой этаж	866	1	Жилая	11,8	11,8			2,52	
А	Шестой этаж	866	2	Шкаф	1,1		1,1		2,52	
				итого по жилому помещению :	12,9	11,8	1,1	0		
А	Шестой этаж	867	1	Жилая	11,8	11,8			2,52	
А	Шестой этаж	867	2	Шкаф	1,1		1,1		2,52	
				итого по жилому помещению :	12,9	11,8	1,1	0		
А	Шестой этаж	868	1	Жилая	16,4	16,4			2,52	
А	Шестой этаж	868	2	Шкаф	1,1		1,1		2,52	
				итого по жилому помещению :	17,5	16,4	1,1	0		
А	Шестой этаж	961	1	Жилая	16,7	16,7			2,52	

A	Шестой этаж	961	2	Шкаф	1,1		1,1		2,52	
				итого по жилому помещению :	17,8	16,7	1,1	0		
A	Шестой этаж	962	1	Жилая	12,2	12,2			2,52	
A	Шестой этаж	962	2	Шкаф	1,1		1,1		2,52	
				итого по жилому помещению :	13,3	12,2	1,1	0		
A	Шестой этаж	963	1	Жилая	12	12			2,53	
A	Шестой этаж	963	2	Шкаф	1,1		1,1		2,53	
				итого по жилому помещению :	13,1	12	1,1	0		
A	Шестой этаж	964	1	Жилая	16,7	16,7			2,52	
A	Шестой этаж	964	2	Шкаф	1,1		1,1		2,52	
				итого по жилому помещению :	17,8	16,7	1,1	0		
A	Шестой этаж	965	1	Жилая	16,7	16,7			2,52	
A	Шестой этаж	965	2	Шкаф	1,1		1,1		2,52	
				итого по жилому помещению :	17,8	16,7	1,1	0		
A	Шестой этаж	966	1	Жилая	11,8	11,8			2,52	
A	Шестой этаж	966	2	Шкаф	1,1		1,1		2,52	
				итого по жилому помещению :	12,9	11,8	1,1	0		
A	Шестой этаж	967	1	Жилая	11,6	11,6			2,52	
A	Шестой этаж	967	2	Шкаф	1,1		1,1		2,52	
				итого по жилому помещению :	12,7	11,6	1,1	0		
A	Шестой этаж	968	1	Жилая	16,3	16,3			2,52	
A	Шестой этаж	968	2	Шкаф	1,1		1,1		2,52	
				итого по жилому помещению :	17,4	16,3	1,1	0		
				ИТОГО по этажу : Шестой этаж	489,9	454,7	35,2	0		
A1	Шестой этаж	161	1	Жилая	16,5	16,5			2,53	
A1	Шестой этаж	161	2	Шкаф	1,1		1,1		2,53	
				итого по жилому помещению :	17,6	16,5	1,1	0		
A1	Шестой этаж	162	1	Жилая	12,4	12,4			2,53	
A1	Шестой этаж	162	2	Шкаф	1		1		2,53	
				итого по жилому помещению :	13,4	12,4	1	0		
A1	Шестой этаж	163	1	Жилая	12,3	12,3			2,53	
A1	Шестой этаж	163	2	Шкаф	1		1		2,53	
				итого по жилому помещению :	13,3	12,3	1	0		
A1	Шестой этаж	164	1	Жилая	16,5	16,5			2,53	
A1	Шестой этаж	164	2	Шкаф	1,1		1,1		2,53	
				итого по жилому помещению :	17,6	16,5	1,1	0		
A1	Шестой этаж	165	1	Жилая	16,6	16,6			2,53	
A1	Шестой этаж	165	2	Шкаф	1,1		1,1		2,53	
				итого по жилому помещению :	17,7	16,6	1,1	0		
A1	Шестой этаж	166	1	Жилая	11,9	11,9			2,53	
A1	Шестой этаж	166	2	Шкаф	1,1		1,1		2,53	
				итого по жилому помещению :	13	11,9	1,1	0		
A1	Шестой этаж	167	1	Жилая	12,1	12,1			2,53	
A1	Шестой этаж	167	2	Шкаф	1,1		1,1		2,53	
				итого по жилому помещению :	13,2	12,1	1,1	0		
A1	Шестой этаж	168	1	Жилая	16,6	16,6			2,53	
A1	Шестой этаж	168	2	Шкаф	1		1		2,53	
				итого по жилому помещению :	17,6	16,6	1	0		
A1	Шестой этаж	261	1	Жилая	16,4	16,4			2,53	
A1	Шестой этаж	261	2	Шкаф	1,1		1,1		2,53	
				итого по жилому помещению :	17,5	16,4	1,1	0		
A1	Шестой этаж	262	1	Жилая	11,5	11,5			2,53	
A1	Шестой этаж	262	2	Шкаф	1,1		1,1		2,53	
				итого по жилому помещению :	12,6	11,5	1,1	0		
A1	Шестой этаж	263	1	Жилая	12,3	12,3			2,53	
A1	Шестой этаж	263	2	Шкаф	1,1		1,1		2,53	

				итого по жилому помещению :	13,4	12,3	1,1	0		
А1	Шестой этаж	264	1	Жилая	16,3	16,3			2,53	
А1	Шестой этаж	264	2	Шкаф	1		1		2,53	
				итого по жилому помещению :	17,3	16,3	1	0		
А1	Шестой этаж	265	1	Жилая	16,7	16,7			2,53	
А1	Шестой этаж	265	2	Шкаф	1		1		2,53	
				итого по жилому помещению :	17,7	16,7	1	0		
А1	Шестой этаж	266	1	Жилая	12,5	12,5			2,53	
А1	Шестой этаж	266	2	Шкаф	1		1		2,53	
				итого по жилому помещению :	13,5	12,5	1	0		
А1	Шестой этаж	267	1	Жилая	12,3	12,3			2,53	
А1	Шестой этаж	267	2	Шкаф	1,1		1,1		2,53	
				итого по жилому помещению :	13,4	12,3	1,1	0		
А1	Шестой этаж	268	1	Жилая	16,4	16,4			2,53	
А1	Шестой этаж	268	2	Шкаф	1,1		1,1		2,53	
				итого по жилому помещению :	17,5	16,4	1,1	0		
А1	Шестой этаж	361	1	Жилая	16,3	16,3			2,53	
А1	Шестой этаж	361	2	Шкаф	1		1		2,53	
				итого по жилому помещению :	17,3	16,3	1	0		
А1	Шестой этаж	362	1	Жилая	11,9	11,9			2,53	
А1	Шестой этаж	362	2	Шкаф	1,1		1,1		2,53	
				итого по жилому помещению :	13	11,9	1,1	0		
А1	Шестой этаж	363	1	Жилая	12,1	12,1			2,53	
А1	Шестой этаж	363	2	Шкаф	1		1		2,53	
				итого по жилому помещению :	13,1	12,1	1	0		
А1	Шестой этаж	364	1	Жилая	16	16			2,53	
А1	Шестой этаж	364	2	Шкаф	1		1		2,53	
				итого по жилому помещению :	17	16	1	0		
А1	Шестой этаж	365	1	Жилая	16,4	16,4			2,53	
А1	Шестой этаж	365	2	Шкаф	1		1		2,53	
				итого по жилому помещению :	17,4	16,4	1	0		
А1	Шестой этаж	366	1	Жилая	12	12			2,53	
А1	Шестой этаж	366	2	Шкаф	1		1		2,53	
				итого по жилому помещению :	13	12	1	0		
А1	Шестой этаж	367	1	Жилая	11,7	11,7			2,53	
А1	Шестой этаж	367	2	Шкаф	1,1		1,1		2,53	
				итого по жилому помещению :	12,8	11,7	1,1	0		
А1	Шестой этаж	368	1	Жилая	16,6	16,6			2,53	
А1	Шестой этаж	368	2	Шкаф	0,9		0,9		2,53	
				итого по жилому помещению :	17,5	16,6	0,9	0		
А1	Шестой этаж	461	1	Жилая	16,3	16,3			2,53	
А1	Шестой этаж	461	2	Шкаф	1		1		2,53	
				итого по жилому помещению :	17,3	16,3	1	0		
А1	Шестой этаж	462	1	Жилая	11,9	11,9			2,53	
А1	Шестой этаж	462	2	Шкаф	0,9		0,9		2,53	
				итого по жилому помещению :	12,8	11,9	0,9	0		
А1	Шестой этаж	463	1	Жилая	11,8	11,8			2,53	
А1	Шестой этаж	463	2	Шкаф	1		1		2,53	
				итого по жилому помещению :	12,8	11,8	1	0		
А1	Шестой этаж	464	1	Жилая	16,4	16,4			2,53	
А1	Шестой этаж	464	2	Шкаф	1,1		1,1		2,53	
				итого по жилому помещению :	17,5	16,4	1,1	0		
А1	Шестой этаж	465	1	Жилая	16	16			2,53	
А1	Шестой этаж	465	2	Шкаф	1		1		2,53	
				итого по жилому помещению :	17	16	1	0		
А1	Шестой этаж	466	1	Жилая	12,2	12,2			2,53	

А1	Шестой этаж	466	2	Шкаф	1		1		2,53	
			итого по жилому помещению :		13,2	12,2	1	0		
А1	Шестой этаж	467	1	Жилая	12,2	12,2			2,53	
А1	Шестой этаж	467	2	Шкаф	0,7		0,7		2,53	
			итого по жилому помещению :		12,9	12,2	0,7	0		
А1	Шестой этаж	468	1	Жилая	16,7	16,7			2,53	
А1	Шестой этаж	468	2	Шкаф	1		1		2,53	
			итого по жилому помещению :		17,7	16,7	1	0		
			ИТОГО по этажу : Шестой этаж		488,6	455,8	32,8	0		
А2	Шестой этаж	561	1	Жилая	27,9	27,9			2,57	
А2	Шестой этаж	561	2	Жилая	15,8	15,8			2,57	
А2	Шестой этаж	561	3	Кухня	7,7		7,7		2,57	
А2	Шестой этаж	561	4	Коридор	2,4		2,4		2,57	
А2	Шестой этаж	561	5	Ванная	3,9		3,9		2,57	
А2	Шестой этаж	561	6	Коридор	6,4		6,4		2,57	
			итого по жилому помещению :		64,1	43,7	20,4	0		
А2	Шестой этаж	562	1	Жилая	16,9	16,9			2,57	
А2	Шестой этаж	562	2	Кухня	7,3		7,3		2,57	
А2	Шестой этаж	562	3	Ванная	4,3		4,3		2,57	
А2	Шестой этаж	562	4	Коридор	5,7		5,7		2,57	
			итого по жилому помещению :		34,2	16,9	17,3	0		
			ИТОГО по этажу : Шестой этаж		98,3	60,6	37,7	0		
А;А1	Шестой этаж		1	Балкон общего пользования				6,4		
			2	Кухня			13,3			
			3	Туалет			1,4			
			4	Умывальник			2,1			
			5	Туалет			1,4			
			6	Умывальник			5,6			
			7	Коридор общего пользования			10,6			
			8	Подсобное помещение			2,8			
			9	Коридор общего пользования			10,0			
			10	Коридор общего пользования			10,0			
			11	Лоджия общего пользования			6,0	6		
			12	Подсобное помещение			2,6			
			13	Коридор общего пользования			10,9			
			14	Умывальник			7,4			
			15	Туалет			1,3			
			16	Умывальник			1,9			
			17	Туалет			1,4			
			18	Кухня			13,8			
			19	Коридор общего пользования			9,9			
			20	Коридор общего пользования			10,2			
			21	Балкон общего пользования				6,4		
			22	Балкон общего пользования				6,4		
			23	Кухня			13,8			
			24	Туалет			1,4			
			25	Умывальник			2,0			
			26	Туалет			1,4			
			27	Умывальник			7,3			
			28	Душевая			3,6			
			29	Коридор общего пользования			11,0			
			30	Подсобное помещение			2,3			
			31	Коридор общего пользования			9,5			
			32	Коридор общего пользования			9,7			
			33	Лоджия общего пользования				6		

			34	Подсобное помещение			2,3			
			35	Коридор общего пользования			11,1			
			36	Душевая			3,5			
			37	Умывальник			6,8			
			38	Туалет			1,5			
			39	Умывальник			2,1			
			40	Туалет			1,4			
			41	Кухня			13,5			
			42	Коридор общего пользования			10,0			
			43	Коридор общего пользования			9,6			
			44	Кухня			13,8			
			45	Туалет			1,4			
			46	Умывальник			2,0			
			47	Туалет			1,4			
			48	Умывальник			6,9			
			49	Душевая			1,0			
			50	Душевая			1,4			
			51	Душевая			1,0			
			52	Коридор общего пользования			11,3			
			53	Подсобное помещение			2,4			
			54	Коридор общего пользования			9,8			
			55	Коридор общего пользования			9,8			
			56	Лоджия общего пользования				6,9		
			80	Лоджия общего пользования				8,5		
			57	Коридор общего пользования			14,0			
			58	Душевая			1,0			
			59	Душевая			1,4			
			60	Душевая			1,0			
			61	Умывальник			7,3			
			62	Туалет			1,4			
			63	Умывальник			1,8			
			64	Туалет			1,4			
			65	Кухня			13,7			
			66	Коридор общего пользования			9,8			
			67	Коридор общего пользования			9,8			
			68	Кухня			13,9			
			69	Туалет			1,4			
			70	Умывальник			2,0			
			71	Туалет			1,4			
			72	Умывальник			7,3			
			73	Душевая			1,0			
			74	Душевая			1,4			
			75	Душевая			1,0			
			76	Коридор			11,3			
			77	Подсобное			2,5			
			78	Коридор			9,6			
			79	Коридор			9,8			
			81	Коридор			14,5			
			82	Душевая			1,4			
			83	Душевая			2,0			
			84	Душевая			1,4			
			85	Умывальник			6,9			
			86	Туалет			1,0			
			87	Умывальник			1,4			
			88	Туалет			1,0			
			89	Кухня			14,0			

			90	Коридор			9,6			
			91	Коридор			9,8			
итого по подсобной площади:							496,8	46,6		
		итого по 6 этажу:			1573,6	971,1	602,5	46,6		
А	Седьмой этаж	671	1	Жилая	16,8	16,8			2,52	
А	Седьмой этаж	671	2	Шкаф	1,1		1,1		2,52	
итого по жилому помещению :					17,9	16,8	1,1	0		
А	Седьмой этаж	672	1	Жилая	12,3	12,3			2,52	
А	Седьмой этаж	672	2	Шкаф	1,1		1,1		2,52	
итого по жилому помещению :					13,4	12,3	1,1	0		
А	Седьмой этаж	673	1	Жилая	12,2	12,2			2,52	
А	Седьмой этаж	673	2	Шкаф	1,1		1,1		2,52	
итого по жилому помещению :					13,3	12,2	1,1	0		
А	Седьмой этаж	674	1	Жилая	16,7	16,7			2,52	
А	Седьмой этаж	674	2	Шкаф	1,1		1,1		2,52	
итого по жилому помещению :					17,8	16,7	1,1	0		
А	Седьмой этаж	675	1	Жилая	16,4	16,4			2,52	
А	Седьмой этаж	675	2	Шкаф	1,1		1,1		2,52	
итого по жилому помещению :					17,5	16,4	1,1	0		
А	Седьмой этаж	676	1	Жилая	11,8	11,8			2,52	
А	Седьмой этаж	676	2	Шкаф	1,1		1,1		2,52	
итого по жилому помещению :					12,9	11,8	1,1	0		
А	Седьмой этаж	677	1	Жилая	11,8	11,8			2,52	
А	Седьмой этаж	677	2	Шкаф	1,1		1,1		2,52	
итого по жилому помещению :					12,9	11,8	1,1	0		
А	Седьмой этаж	678	1	Жилая	15,9	15,9			2,52	
А	Седьмой этаж	678	2	Шкаф	1,1		1,1		2,52	
итого по жилому помещению :					17	15,9	1,1	0		
А	Седьмой этаж	771	1	Жилая	16,2	16,2			2,53	
А	Седьмой этаж	771	2	Шкаф	1,1		1,1		2,53	
итого по жилому помещению :					17,3	16,2	1,1	0		
А	Седьмой этаж	772	1	Жилая	11,9	11,9			2,53	
А	Седьмой этаж	772	2	Шкаф	1,1		1,1		2,53	
итого по жилому помещению :					13	11,9	1,1	0		
А	Седьмой этаж	773	1	Жилая	11,8	11,8			2,53	
А	Седьмой этаж	773	2	Шкаф	1,1		1,1		2,53	
итого по жилому помещению :					12,9	11,8	1,1	0		
А	Седьмой этаж	774	1	Жилая	16,3	16,3			2,53	
А	Седьмой этаж	774	2	Шкаф	1,1		1,1		2,53	
итого по жилому помещению :					17,4	16,3	1,1	0		
А	Седьмой этаж	775	1	Жилая	16,3	16,3			2,53	
А	Седьмой этаж	775	2	Шкаф	1,1		1,1		2,53	
итого по жилому помещению :					17,4	16,3	1,1	0		
А	Седьмой этаж	776	1	Жилая	11,9	11,9			2,53	
А	Седьмой этаж	776	2	Шкаф	1,1		1,1		2,53	
итого по жилому помещению :					13	11,9	1,1	0		
А	Седьмой этаж	777	1	Жилая	11,6	11,6			2,53	
А	Седьмой этаж	777	2	Шкаф	1,1		1,1		2,53	
итого по жилому помещению :					12,7	11,6	1,1	0		
А	Седьмой этаж	778	1	Жилая	16,5	16,5			2,53	
А	Седьмой этаж	778	2	Шкаф	1,1		1,1		2,53	
итого по жилому помещению :					17,6	16,5	1,1	0		

А	Седьмой этаж	871	1	Жилая	16,6	16,6			2,52	
А	Седьмой этаж	871	2	Шкаф	1,1		1,1		2,52	
итого по жилому помещению :					17,7	16,6	1,1	0		
А	Седьмой этаж	872	1	Жилая	11,9	11,9			2,52	
А	Седьмой этаж	872	2	Шкаф	1,1		1,1		2,52	
итого по жилому помещению :					13	11,9	1,1	0		
А	Седьмой этаж	873	1	Жилая	12,3	12,3			2,52	
А	Седьмой этаж	873	2	Шкаф	1,1		1,1		2,52	
итого по жилому помещению :					13,4	12,3	1,1	0		
А	Седьмой этаж	874	1	Жилая	16	16			2,52	
А	Седьмой этаж	874	2	Шкаф	1,1		1,1		2,52	
итого по жилому помещению :					17,1	16	1,1	0		
А	Седьмой этаж	875	1	Жилая	16,2	16,2			2,52	
А	Седьмой этаж	875	2	Шкаф	1,1		1,1		2,52	
итого по жилому помещению :					17,3	16,2	1,1	0		
А	Седьмой этаж	876	1	Жилая	11,6	11,6			2,52	
А	Седьмой этаж	876	2	Шкаф	1,1		1,1		2,52	
итого по жилому помещению :					12,7	11,6	1,1	0		
А	Седьмой этаж	877	1	Жилая	11,7	11,7			2,52	
А	Седьмой этаж	877	2	Шкаф	1,1		1,1		2,52	
итого по жилому помещению :					12,8	11,7	1,1	0		
А	Седьмой этаж	878	1	Жилая	16	16			2,52	
А	Седьмой этаж	878	2	Шкаф	1,1		1,1		2,52	
итого по жилому помещению :					17,1	16	1,1	0		
А	Седьмой этаж	971	1	Жилая	16,3	16,3			2,52	
А	Седьмой этаж	971	2	Шкаф	1,1		1,1		2,52	
итого по жилому помещению :					17,4	16,3	1,1	0		
А	Седьмой этаж	972	1	Жилая	12	12			2,52	
А	Седьмой этаж	972	2	Шкаф	1,1		1,1		2,52	
итого по жилому помещению :					13,1	12	1,1	0		
А	Седьмой этаж	973	1	Жилая	12,2	12,2			2,52	
А	Седьмой этаж	973	2	Шкаф	1,1		1,1		2,52	
итого по жилому помещению :					13,3	12,2	1,1	0		
А	Седьмой этаж	974	1	Жилая	16,3	16,3			2,52	
А	Седьмой этаж	974	2	Шкаф	1,1		1,1		2,52	
итого по жилому помещению :					17,4	16,3	1,1	0		
А	Седьмой этаж	975	1	Жилая	16,5	16,5			2,52	
А	Седьмой этаж	975	2	Шкаф	1,1		1,1		2,52	
итого по жилому помещению :					17,6	16,5	1,1	0		
А	Седьмой этаж	976	1	Жилая	12,4	12,4			2,52	
А	Седьмой этаж	976	2	Шкаф	1,1		1,1		2,52	
итого по жилому помещению :					13,5	12,4	1,1	0		
А	Седьмой этаж	977	1	Жилая	11,3	11,3			2,52	
А	Седьмой этаж	977	2	Шкаф	1,1		1,1		2,52	
итого по жилому помещению :					12,4	11,3	1,1	0		
А	Седьмой этаж	978	1	Жилая	16,3	16,3			2,52	
А	Седьмой этаж	978	2	Шкаф	1,1		1,1		2,52	
итого по жилому помещению :					17,4	16,3	1,1	0		
ИТОГО по этажу : Седьмой этаж					487,2	452	35,2	0		
А1	Седьмой этаж	171	1	Жилая	16,2	16,2			2,52	
А1	Седьмой этаж	171	2	Шкаф	1,1		1,1		2,52	
итого по жилому помещению :					17,3	16,2	1,1	0		
А1	Седьмой этаж	172	1	Жилая	13	13			2,52	
А1	Седьмой этаж	172	2	Шкаф	1,1		1,1		2,52	
итого по жилому помещению :					14,1	13	1,1	0		
А1	Седьмой этаж	173	1	Жилая	11,9	11,9			2,52	

A1	Седьмой этаж	173	2	Шкаф	1,1		1,1		2,52	
итого по жилому помещению :					13	11,9	1,1	0		
A1	Седьмой этаж	174	1	Жилая	16,8	16,8			2,52	
A1	Седьмой этаж	174	2	Шкаф	1		1		2,52	
итого по жилому помещению :					17,8	16,8	1	0		
A1	Седьмой этаж	175	1	Жилая	16,4	16,4			2,52	
A1	Седьмой этаж	175	2	Шкаф	1		1		2,52	
итого по жилому помещению :					17,4	16,4	1	0		
A1	Седьмой этаж	176	1	Жилая	12,2	12,2			2,52	
A1	Седьмой этаж	176	2	Шкаф	1,1		1,1		2,52	
итого по жилому помещению :					13,3	12,2	1,1	0		
A1	Седьмой этаж	177	1	Жилая	11,7	11,7			2,52	
A1	Седьмой этаж	177	2	Шкаф	1		1		2,52	
итого по жилому помещению :					12,7	11,7	1	0		
A1	Седьмой этаж	178	1	Жилая	16,6	16,6			2,52	
A1	Седьмой этаж	178	2	Шкаф	1		1		2,52	
итого по жилому помещению :					17,6	16,6	1	0		
A1	Седьмой этаж	271	1	Жилая	16,5	16,5			2,53	
A1	Седьмой этаж	271	2	Шкаф	1,1		1,1		2,53	
итого по жилому помещению :					17,6	16,5	1,1	0		
A1	Седьмой этаж	272	1	Жилая	12,4	12,4			2,52	
A1	Седьмой этаж	272	2	Шкаф	0,9		0,9		2,52	
итого по жилому помещению :					13,3	12,4	0,9	0		
A1	Седьмой этаж	273	1	Жилая	11,5	11,5			2,53	
A1	Седьмой этаж	273	2	Шкаф	1		1		2,53	
итого по жилому помещению :					12,5	11,5	1	0		
A1	Седьмой этаж	274	1	Жилая	16,3	16,3			2,53	
A1	Седьмой этаж	274	2	Шкаф	1		1		2,53	
итого по жилому помещению :					17,3	16,3	1	0		
A1	Седьмой этаж	275	1	Жилая	17,2	17,2			2,53	
A1	Седьмой этаж	275	2	Шкаф	1,1		1,1		2,53	
итого по жилому помещению :					18,3	17,2	1,1	0		
A1	Седьмой этаж	276	1	Жилая	12,1	12,1			2,53	
A1	Седьмой этаж	276	2	Шкаф	1		1		2,53	
итого по жилому помещению :					13,1	12,1	1	0		
A1	Седьмой этаж	277	1	Жилая	12,3	12,3			2,53	
A1	Седьмой этаж	277	2	Шкаф	1,1		1,1		2,53	
итого по жилому помещению :					13,4	12,3	1,1	0		
A1	Седьмой этаж	278	1	Жилая	16,6	16,6			2,53	
A1	Седьмой этаж	278	2	Шкаф	1,1		1,1		2,53	
итого по жилому помещению :					17,7	16,6	1,1	0		
A1	Седьмой этаж	371	1	Жилая	16,3	16,3			2,53	
A1	Седьмой этаж	371	2	Шкаф	1		1		2,53	
итого по жилому помещению :					17,3	16,3	1	0		
A1	Седьмой этаж	372	1	Жилая	11,8	11,8			2,53	
A1	Седьмой этаж	372	2	Шкаф	1,1		1,1		2,53	
итого по жилому помещению :					12,9	11,8	1,1	0		
A1	Седьмой этаж	373	1	Жилая	11,9	11,9			2,53	
A1	Седьмой этаж	373	2	Шкаф	1		1		2,53	
итого по жилому помещению :					12,9	11,9	1	0		
A1	Седьмой этаж	374	1	Жилая	16,2	16,2			2,53	
A1	Седьмой этаж	374	2	Шкаф	1		1		2,53	
итого по жилому помещению :					17,2	16,2	1	0		
A1	Седьмой этаж	375	1	Жилая	16,3	16,3			2,53	
A1	Седьмой этаж	375	2	Шкаф	1		1		2,53	
итого по жилому помещению :					17,3	16,3	1	0		

A1	Седьмой этаж	376	1	Жилая	12,3	12,3			2,53	
A1	Седьмой этаж	376	2	Шкаф	1		1		2,53	
итого по жилому помещению :					13,3	12,3	1	0		
A1	Седьмой этаж	377	1	Жилая	11,5	11,5			2,53	
A1	Седьмой этаж	377	2	Шкаф	1,1		1,1		2,53	
итого по жилому помещению :					12,6	11,5	1,1	0		
A1	Седьмой этаж	378	1	Жилая	16,4	16,4			2,53	
A1	Седьмой этаж	378	2	Шкаф	0,9		0,9		2,53	
итого по жилому помещению :					17,3	16,4	0,9	0		
A1	Седьмой этаж	471	1	Жилая	15,7	15,7			2,53	
A1	Седьмой этаж	471	2	Шкаф	1		1		2,53	
итого по жилому помещению :					16,7	15,7	1	0		
A1	Седьмой этаж	472	1	Жилая	11,9	11,9			2,53	
A1	Седьмой этаж	472	2	Шкаф	1		1		2,53	
итого по жилому помещению :					12,9	11,9	1	0		
A1	Седьмой этаж	473	1	Жилая	11,5	11,5			2,53	
A1	Седьмой этаж	473	2	Шкаф	1,1		1,1		2,53	
итого по жилому помещению :					12,6	11,5	1,1	0		
A1	Седьмой этаж	474	1	Жилая	16,3	16,3			2,53	
A1	Седьмой этаж	474	2	Шкаф	1,1		1,1		2,53	
итого по жилому помещению :					17,4	16,3	1,1	0		
A1	Седьмой этаж	475	1	Жилая	15,7	15,7			2,53	
A1	Седьмой этаж	475	2	Шкаф	1,3		1,3		2,53	
итого по жилому помещению :					17	15,7	1,3	0		
A1	Седьмой этаж	476	1	Жилая	12,8	12,8			2,53	
A1	Седьмой этаж	476	2	Шкаф	0,4		0,4		2,53	
итого по жилому помещению :					13,2	12,8	0,4	0		
A1	Седьмой этаж	477	1	Жилая	12,6	12,6			2,53	
A1	Седьмой этаж	477	2	Шкаф	1,3		1,3		2,53	
итого по жилому помещению :					13,9	12,6	1,3	0		
A1	Седьмой этаж	478	1	Жилая	15,5	15,5			2,53	
A1	Седьмой этаж	478	2	Шкаф	1,1		1,1		2,53	
итого по жилому помещению :					16,6	15,5	1,1	0		
ИТОГО по этажу : Седьмой этаж					487,5	454,4	33,1	0		
A2	Седьмой этаж	571	1	Жилая	28,1	28,1			2,57	
A2	Седьмой этаж	571	2	Жилая	16,2	16,2			2,57	
A2	Седьмой этаж	571	3	Кухня	8,6		8,6		2,57	
A2	Седьмой этаж	571	4	Коридор	2,9		2,9		2,57	
A2	Седьмой этаж	571	5	Ванная	4,1		4,1		2,57	
A2	Седьмой этаж	571	6	Коридор	6		6		2,57	
итого по жилому помещению :					65,9	44,3	21,6	0		
A2	Седьмой этаж	572	1	Жилая	16,9	16,9			2,57	
A2	Седьмой этаж	572	2	Кухня	8,6		8,6		2,57	
A2	Седьмой этаж	572	3	Ванная	3,8		3,8		2,57	
A2	Седьмой этаж	572	4	Коридор	6,3		6,3		2,57	
итого по жилому помещению :					35,6	16,9	18,7	0		
ИТОГО по этажу : Седьмой этаж					101,5	61,2	40,3	0		
A;A1	Седьмой этаж		1	Балкон				6,4		
			2	Кухня			13,5			
			3	Туалет			1,3			
			4	Умывальник			1,8			
			5	Туалет			1,4			
			6	Умывальник			7,3			
			7	Коридор			10,7			
			8	Подсобное помещение			2,4			

			9	Коридор общего пользования			9,8		
			10	Коридор общего пользования			9,7		
			11	Лоджия общего пользования				6	
			12	Подсобное помещение			2,6		
			13	Коридор общего пользования			11,3		
			14	Умывальник			7,5		
			15	Туалет			1,4		
			16	Умывальник			2,0		
			17	Туалет			1,3		
			18	Кухня			13,8		
			19	Коридор общего пользования			9,9		
			20	Коридор общего пользования			9,8		
			21	Балкон общего пользования				6,4	
			22	Балкон общего пользования				6,4	
			23	Кухня			13,8		
			24	Туалет			1,4		
			25	Умывальник			2,0		
			26	Туалет			1,4		
			27	Умывальник			7,3		
			28	Душевая			3,5		
			29	Коридор общего пользования			10,8		
			30	Подсобное помещение			2,3		
			31	Коридор общего пользования			9,8		
			32	Коридор общего пользования			9,8		
			33	Лоджия общего пользования				6	
			34	Подсобное помещение			2,3		
			35	Коридор общего пользования			10,4		
			36	Душевая			3,5		
			37	Умывальник			7,3		
			38	Туалет			1,4		
			39	Умывальник			2,1		
			40	Туалет			1,4		
			41	Кухня			13,2		
			42	Коридор общего пользования			10,0		
			43	Коридор общего пользования			9,6		
			44	Кухня			13,4		
			45	Туалет			1,4		
			46	Умывальник			2,0		
			47	Туалет			1,4		
			48	Умывальник			7,3		
			49	Душевая			1,0		
			50	Душевая			1,4		
			51	Душевая			1,0		
			52	Коридор общего пользования			11,2		
			53	Коридор общего пользования			9,7		
			54	Коридор общего пользования			9,8		
			55	Лоджия общего пользования				6,9	
			80	Лоджия общего пользования				8,5	
			56	Коридор общего пользования			14,2		
			57	Душевая			1,0		
			58	Душевая			1,4		
			59	Душевая			1,0		
			60	Умывальник			6,9		
			61	Туалет			1,4		
			62	Умывальник			2,0		
			63	Туалет			1,4		

			64	Кухня			13,7			
			65	Коридор общего пользования			9,8			
			66	Коридор общего пользования			9,8			
			67	Подсобное помещение			2,4			
			68	Кухня			13,8			
			69	Туалет			1,4			
			70	Умывальник			2,0			
			71	Туалет			1,4			
			72	Умывальник			7,2			
			73	Душевая			1,0			
			74	Душевая			1,4			
			75	Душевая			1,0			
			76	Коридор общего пользования			11,3			
			77	Подсобное помещение			2,5			
			78	Коридор общего пользования			9,8			
			79	Коридор общего пользования			9,8			
			81	Коридор общего пользования			14,3			
			82	Душевая			1,1			
			83	Душевая			1,4			
			84	Душевая			1,0			
			85	Умывальник			7,2			
			86	Туалет			1,4			
			87	Умывальник			2,0			
			88	Туалет			1,4			
			89	Кухня			13,8			
			90	Коридор общего пользования			9,7			
			91	Коридор общего пользования			9,8			
				итого по подсобной площади:			**491,1**	**46,6**		
				итого по 7 этажу:	**1567,3**	**967,6**	**599,7**	**46,6**		
A	Восьмой этаж	681	1	Жилая	16,6	16,6			2,53	
A	Восьмой этаж	681	2	Шкаф	1,1		1,1		2,53	
				итого по жилому помещению :	17,7	16,6	1,1	0		
A	Восьмой этаж	682	1	Жилая	12,6	12,6			2,53	
A	Восьмой этаж	682	2	Шкаф	1,1		1,1		2,53	
				итого по жилому помещению :	13,7	12,6	1,1	0		
A	Восьмой этаж	683	1	Жилая	12,3	12,3			2,53	
A	Восьмой этаж	683	2	Шкаф	1,1		1,1		2,53	
				итого по жилому помещению :	13,4	12,3	1,1	0		
A	Восьмой этаж	684	1	Жилая	16,7	16,7			2,53	
A	Восьмой этаж	684	2	Шкаф	1,1		1,1		2,53	
				итого по жилому помещению :	17,8	16,7	1,1	0		
A	Восьмой этаж	685	1	Жилая	16,7	16,7			2,53	
A	Восьмой этаж	685	2	Шкаф	1,1		1,1		2,53	
				итого по жилому помещению :	17,8	16,7	1,1	0		
A	Восьмой этаж	686	1	Жилая	11,6	11,6			2,53	
A	Восьмой этаж	686	2	Шкаф	1,1		1,1		2,53	
				итого по жилому помещению :	12,7	11,6	1,1	0		
A	Восьмой этаж	687	1	Жилая	11,7	11,7			2,53	
A	Восьмой этаж	687	2	Шкаф	1,1		1,1		2,53	
				итого по жилому помещению :	12,8	11,7	1,1	0		
A	Восьмой этаж	688	1	Жилая	15,9	15,9			2,53	

А	Восьмой этаж	688	2	Шкаф	1,1		1,1		2,53	
итого по жилому помещению :					17	15,9	1,1	0		
А	Восьмой этаж	781	1	Жилая	16,3	16,3			2,53	
А	Восьмой этаж	781	2	Шкаф	1,1		1,1		2,53	
итого по жилому помещению :					17,4	16,3	1,1	0		
А	Восьмой этаж	782	1	Жилая	11,5	11,5			2,53	
А	Восьмой этаж	782	2	Шкаф	1,1		1,1		2,53	
итого по жилому помещению :					12,6	11,5	1,1	0		
А	Восьмой этаж	783	1	Жилая	12,4	12,4			2,53	
А	Восьмой этаж	783	2	Шкаф	1,1		1,1		2,53	
итого по жилому помещению :					13,5	12,4	1,1	0		
А	Восьмой этаж	784	1	Жилая	16,8	16,8			2,53	
А	Восьмой этаж	784	2	Шкаф	1,1		1,1		2,53	
итого по жилому помещению :					17,9	16,8	1,1	0		
А	Восьмой этаж	785	1	Жилая	16,6	16,6			2,53	
А	Восьмой этаж	785	2	Шкаф	1,1		1,1		2,53	
итого по жилому помещению :					17,7	16,6	1,1	0		
А	Восьмой этаж	786	1	Жилая	11,8	11,8			2,53	
А	Восьмой этаж	786	2	Шкаф	1,1		1,1		2,53	
итого по жилому помещению :					12,9	11,8	1,1	0		
А	Восьмой этаж	787	1	Жилая	11,8	11,8			2,53	
А	Восьмой этаж	787	2	Шкаф	1,1		1,1		2,53	
итого по жилому помещению :					12,9	11,8	1,1	0		
А	Восьмой этаж	788	1	Жилая	16,5	16,5			2,53	
А	Восьмой этаж	788	2	Шкаф	1,1		1,1		2,53	
итого по жилому помещению :					17,6	16,5	1,1	0		
А	Восьмой этаж	881	1	Жилая	16,7	16,7			2,53	
А	Восьмой этаж	881	2	Шкаф	1,1		1,1		2,53	
итого по жилому помещению :					17,8	16,7	1,1	0		
А	Восьмой этаж	882	1	Жилая	12,4	12,4			2,53	
А	Восьмой этаж	882	2	Шкаф	1,1		1,1		2,53	
итого по жилому помещению :					13,5	12,4	1,1	0		
А	Восьмой этаж	883	1	Жилая	12,2	12,2			2,53	
А	Восьмой этаж	883	2	Шкаф	1,1		1,1		2,53	
итого по жилому помещению :					13,3	12,2	1,1	0		
А	Восьмой этаж	884	1	Жилая	15,8	15,8			2,53	
А	Восьмой этаж	884	2	Шкаф	1,1		1,1		2,53	
итого по жилому помещению :					16,9	15,8	1,1	0		
А	Восьмой этаж	885	1	Жилая	16,2	16,2			2,53	
А	Восьмой этаж	885	2	Шкаф	1,1		1,1		2,53	
итого по жилому помещению :					17,3	16,2	1,1	0		
А	Восьмой этаж	886	1	Жилая	12	12			2,53	
А	Восьмой этаж	886	2	Шкаф	1,1		1,1		2,53	
итого по жилому помещению :					13,1	12	1,1	0		
А	Восьмой этаж	887	1	Жилая	11,7	11,7			2,53	
А	Восьмой этаж	887	2	Шкаф	1,1		1,1		2,53	
итого по жилому помещению :					12,8	11,7	1,1	0		
А	Восьмой этаж	888	1	Жилая	16,2	16,2			2,53	
А	Восьмой этаж	888	2	Шкаф	1,1		1,1		2,53	
итого по жилому помещению :					17,3	16,2	1,1	0		
А	Восьмой этаж	981	1	Жилая	16,3	16,3			2,53	
А	Восьмой этаж	981	2	Шкаф	1,1		1,1		2,53	
итого по жилому помещению :					17,4	16,3	1,1	0		
А	Восьмой этаж	982	1	Жилая	12	12			2,53	
А	Восьмой этаж	982	2	Шкаф	1,1		1,1		2,53	
итого по жилому помещению :					13,1	12	1,1	0		

А	Восьмой этаж	983	1	Жилая	12,2	12,2			2,53	
А	Восьмой этаж	983	2	Шкаф	1,1		1,1		2,53	
итого по жилому помещению :					13,3	12,2	1,1	0		
А	Восьмой этаж	984	1	Жилая	16,5	16,5			2,53	
А	Восьмой этаж	984	2	Шкаф	1,1		1,1		2,53	
итого по жилому помещению :					17,6	16,5	1,1	0		
А	Восьмой этаж	985	1	Жилая	16,6	16,6			2,53	
А	Восьмой этаж	985	2	Шкаф	1,1		1,1		2,53	
итого по жилому помещению :					17,7	16,6	1,1	0		
А	Восьмой этаж	986	1	Жилая	11,7	11,7			2,53	
А	Восьмой этаж	986	2	Шкаф	1,1		1,1		2,53	
итого по жилому помещению :					12,8	11,7	1,1	0		
А	Восьмой этаж	987	1	Жилая	11,7	11,7			2,53	
А	Восьмой этаж	987	2	Шкаф	1,1		1,1		2,53	
итого по жилому помещению :					12,8	11,7	1,1	0		
А	Восьмой этаж	988	1	Жилая	16,3	16,3			2,53	
А	Восьмой этаж	988	2	Шкаф	1,1		1,1		2,53	
итого по жилому помещению :					17,4	16,3	1,1	0		
ИТОГО по этажу : Восьмой этаж					489,5	454,3	35,2	0		
А1	Восьмой этаж	181	1	Жилая	16,5	16,5			2,53	
А1	Восьмой этаж	181	2	Шкаф	1		1		2,53	
итого по жилому помещению :					17,5	16,5	1	0		
А1	Восьмой этаж	182	1	Жилая	12	12			2,53	
А1	Восьмой этаж	182	2	Шкаф	1,1		1,1		2,53	
итого по жилому помещению :					13,1	12	1,1	0		
А1	Восьмой этаж	183	1	Жилая	11,8	11,8			2,53	
А1	Восьмой этаж	183	2	Шкаф	1,1		1,1		2,53	
итого по жилому помещению :					12,9	11,8	1,1	0		
А1	Восьмой этаж	184	1	Жилая	16,7	16,7			2,53	
А1	Восьмой этаж	184	2	Шкаф	1		1		2,53	
итого по жилому помещению :					17,7	16,7	1	0		
А1	Восьмой этаж	185	1	Жилая	16,3	16,3			2,53	
А1	Восьмой этаж	185	2	Шкаф	1,1		1,1		2,53	
итого по жилому помещению :					17,4	16,3	1,1	0		
А1	Восьмой этаж	186	1	Жилая	11,8	11,8			2,53	
А1	Восьмой этаж	186	2	Шкаф	1,1		1,1		2,53	
итого по жилому помещению :					12,9	11,8	1,1	0		
А1	Восьмой этаж	187	1	Жилая	11,9	11,9			2,53	
А1	Восьмой этаж	187	2	Шкаф	1		1		2,53	
итого по жилому помещению :					12,9	11,9	1	0		
А1	Восьмой этаж	188	1	Жилая	15,7	15,7			2,53	
А1	Восьмой этаж	188	2	Шкаф	1		1		2,53	
итого по жилому помещению :					16,7	15,7	1	0		
А1	Восьмой этаж	281	1	Жилая	16,4	16,4			2,53	
А1	Восьмой этаж	281	2	Шкаф	1		1		2,53	
итого по жилому помещению :					17,4	16,4	1	0		
А1	Восьмой этаж	282	1	Жилая	12,4	12,4			2,53	
А1	Восьмой этаж	282	2	Шкаф	1,1		1,1		2,53	
итого по жилому помещению :					13,5	12,4	1,1	0		
А1	Восьмой этаж	283	1	Жилая	12,3	12,3			2,53	
А1	Восьмой этаж	283	2	Шкаф	1		1		2,53	
итого по жилому помещению :					13,3	12,3	1	0		
А1	Восьмой этаж	284	1	Жилая	16,1	16,1			2,53	
А1	Восьмой этаж	284	2	Шкаф	1,1		1,1		2,53	
итого по жилому помещению :					17,2	16,1	1,1	0		
А1	Восьмой этаж	285	1	Жилая	16,7	16,7			2,53	

А1	Восьмой этаж	285	2	Шкаф	1,1		1,1		2,53	
итого по жилому помещению :					17,8	16,7	1,1	0		
А1	Восьмой этаж	286	1	Жилая	12	12			2,53	
А1	Восьмой этаж	286	2	Шкаф	1		1		2,53	
итого по жилому помещению :					13	12	1	0		
А1	Восьмой этаж	287	1	Жилая	11,8	11,8			2,53	
А1	Восьмой этаж	287	2	Шкаф	1		1		2,53	
итого по жилому помещению :					12,8	11,8	1	0		
А1	Восьмой этаж	288	1	Жилая	16,9	16,9			2,53	
А1	Восьмой этаж	288	2	Шкаф	1,1		1,1		2,53	
итого по жилому помещению :					18	16,9	1,1	0		
А1	Восьмой этаж	381	1	Жилая	16,7	16,7			2,53	
А1	Восьмой этаж	381	2	Шкаф	1		1		2,53	
итого по жилому помещению :					17,7	16,7	1	0		
А1	Восьмой этаж	382	1	Жилая	11,6	11,6			2,53	
А1	Восьмой этаж	382	2	Шкаф	1,1		1,1		2,53	
итого по жилому помещению :					12,7	11,6	1,1	0		
А1	Восьмой этаж	383	1	Жилая	11,7	11,7			2,53	
А1	Восьмой этаж	383	2	Шкаф	1		1		2,53	
итого по жилому помещению :					12,7	11,7	1	0		
А1	Восьмой этаж	384	1	Жилая	16,3	16,3			2,53	
А1	Восьмой этаж	384	2	Шкаф	1		1		2,53	
итого по жилому помещению :					17,3	16,3	1	0		
А1	Восьмой этаж	385	1	Жилая	16,3	16,3			2,53	
А1	Восьмой этаж	385	2	Шкаф	1		1		2,53	
итого по жилому помещению :					17,3	16,3	1	0		
А1	Восьмой этаж	386	1	Жилая	11,6	11,6			2,53	
А1	Восьмой этаж	386	2	Шкаф	1		1		2,53	
итого по жилому помещению :					12,6	11,6	1	0		
А1	Восьмой этаж	387	1	Жилая	12,4	12,4			2,53	
А1	Восьмой этаж	387	2	Шкаф	1,1		1,1		2,53	
итого по жилому помещению :					13,5	12,4	1,1	0		
А1	Восьмой этаж	388	1	Жилая	16,4	16,4			2,53	
А1	Восьмой этаж	388	2	Шкаф	0,9		0,9		2,53	
итого по жилому помещению :					17,3	16,4	0,9	0		
А1	Восьмой этаж	481	1	Жилая	15,5	15,5			2,57	
А1	Восьмой этаж	481	2	Шкаф	1		1		2,57	
итого по жилому помещению :					16,5	15,5	1	0		
А1	Восьмой этаж	482	1	Жилая	12,4	12,4			2,57	
А1	Восьмой этаж	482	2	Шкаф	1		1		2,57	
итого по жилому помещению :					13,4	12,4	1	0		
А1	Восьмой этаж	483	1	Жилая	12	12			2,57	
А1	Восьмой этаж	483	2	Шкаф	1		1		2,57	
итого по жилому помещению :					13	12	1	0		
А1	Восьмой этаж	484	1	Жилая	16,5	16,5			2,57	
А1	Восьмой этаж	484	2	Шкаф	1,1		1,1		2,57	
итого по жилому помещению :					17,6	16,5	1,1	0		
А1	Восьмой этаж	485	1	Жилая	16,3	16,3			2,57	
А1	Восьмой этаж	485	2	Шкаф	1		1		2,57	
итого по жилому помещению :					17,3	16,3	1	0		
А1	Восьмой этаж	486	1	Жилая	12	12			2,53	
А1	Восьмой этаж	486	2	Шкаф	1		1		2,53	
итого по жилому помещению :					13	12	1	0		
А1	Восьмой этаж	487	1	Жилая	12,6	12,6			2,57	
А1	Восьмой этаж	487	2	Шкаф	1		1		2,57	
итого по жилому помещению :					13,6	12,6	1	0		

A1	Восьмой этаж	488	1	Жилая	15,8	15,8			2,57	
A1	Восьмой этаж	488	2	Шкаф	1		1		2,57	
				итого по жилому помещению :	16,8	15,8	1	0		
				ИТОГО по этажу : Восьмой этаж	486,4	453,4	33	0		
A2	Восьмой этаж	581	1	Жилая	27,3	27,3			2,57	
A2	Восьмой этаж	581	2	Жилая	16	16			2,57	
A2	Восьмой этаж	581	3	Кухня	8,8		8,8		2,57	
A2	Восьмой этаж	581	4	Коридор	3,1		3,1		2,57	
A2	Восьмой этаж	581	5	Ванная	3,8		3,8		2,57	
A2	Восьмой этаж	581	6	Коридор	7,5		7,5		2,57	
				итого по жилому помещению :	66,5	43,3	23,2	0		
A2	Восьмой этаж	582	1	Жилая	16,6	16,6			2,57	
A2	Восьмой этаж	582	2	Кухня	7,1		7,1		2,57	
A2	Восьмой этаж	582	3	Ванная	2,2		2,2		2,57	
A2	Восьмой этаж	582	4	Коридор	6,5		6,5		2,57	
				итого по жилому помещению :	32,4	16,6	15,8	0		
				ИТОГО по этажу : Восьмой этаж	98,9	59,9	39	0		
A;A1	Восьмой этаж		1	Балкон общего пользования				6,4		
			2	Кухня			13,5			
			3	Туалет			1,3			
			4	Умывальник			2,0			
			5	Туалет			1,4			
			6	Умывальник			7,3			
			7	Коридор общего пользования			11,0			
			8	Подсобное помещение			2,6			
			9	Коридор общего пользования			10,1			
			10	Коридор общего пользования			10,6			
			11	Лоджия общего пользования				6,0		
			12	Подсобное помещение			2,7			
			13	Коридор общего пользования			11,2			
			14	Умывальник			6,9			
			15	Туалет			1,4			
			16	Умывальник			2,1			
			17	Туалет			1,4			
			18	Кухня			13,7			
			19	Коридор общего пользования			9,5			
			20	Коридор общего пользования			10,6			
			21	Балкон общего пользования				6,4		
			22	Балкон общего пользования				6,4		
			23	Кухня			13,4			
			24	Туалет			1,3			
			25	Умывальник			1,9			
			26	Туалет			1,3			
			27	Умывальник			7,4			
			28	Душевая			3,5			
			29	Коридор общего пользования			10,8			
			30	Подсобное помещение			2,4			
			31	Коридор общего пользования			9,9			
			32	Коридор общего пользования			9,9			
			33	Лоджия общего пользования				6,0		
			34	Подсобное помещение			2,3			
			35	Коридор общего пользования			10,2			
			36	Душевая			3,8			
			37	Умывальник			7,1			

			38	Туалет			1,4			
			39	Умывальник			1,8			
			40	Туалет			1,4			
			41	Кухня			13,4			
			42	Коридор общего пользования			10,3			
			43	Коридор общего пользования			10,0			
			47	Кухня			13,8			
			48	Туалет			1,4			
			49	Умывальник			2,0			
			50	Туалет			1,4			
			51	Умывальник			7,3			
			52	Душевая			1,0			
			53	Душевая			1,4			
			54	Душевая			1,0			
			55	Коридор общего пользования			11,2			
			56	Подсобное помещение			2,4			
			57	Коридор общего пользования			9,8			
			58	Коридор общего пользования			9,8			
			59	Лоджия общего пользования				6,9		
			83	Лоджия общего пользования				8,5		
			60	Коридор общего пользования			14,2			
			61	Душевая			1,0			
			62	Душевая			1,4			
			63	Душевая			1,0			
			64	Умывальник			6,9			
			65	Туалет			1,4			
			66	Умывальник			2,0			
			67	Туалет			1,4			
			68	Кухня			13,9			
			69	Коридор общего пользования			9,8			
			70	Коридор общего пользования			9,8			
			71	Кухня			13,9			
			72	Туалет			1,4			
			73	Умывальник			2,0			
			74	Туалет			1,4			
			75	Умывальник			7,5			
			76	Душевая			1,0			
			77	Душевая			1,4			
			78	Душевая			1,0			
			79	Коридор общего пользования			11,5			
			80	Подсобное помещение			2,5			
			81	Коридор общего пользования			9,8			
			82	Коридор общего пользования			9,8			
			84	Коридор общего пользования			14,3			
			85	Душевая			1,0			
			86	Душевая			1,4			
			87	Душевая			1,0			
			88	Умывальник			7,3			
			89	Туалет			1,4			
			90	Умывальник			1,9			
			91	Туалет			1,4			
			92	Кухня			13,8			
			93	Коридор общего пользования			9,7			
			94	Коридор общего пользования			9,7			
итого по подсобной площади:							**494,2**	**46,6**		

		итого по 8 этажу:			1569,0	967,6	601,4	46,6		
А	Девятый этаж	691	1	Жилая	16,9	16,9			2,53	
А	Девятый этаж	691	2	Шкаф	1,1		1,1		2,53	
итого по жилому помещению :					18	16,9	1,1	0		
А	Девятый этаж	692	1	Жилая	12,2	12,2			2,53	
А	Девятый этаж	692	2	Шкаф	1,1		1,1		2,53	
итого по жилому помещению :					13,3	12,2	1,1	0		
А	Девятый этаж	693	1	Жилая	12,2	12,2			2,53	
А	Девятый этаж	693	2	Шкаф	1,1		1,1		2,53	
итого по жилому помещению :					13,3	12,2	1,1	0		
А	Девятый этаж	694	1	Жилая	16,8	16,8			2,53	
А	Девятый этаж	694	2	Шкаф	1,1		1,1		2,53	
итого по жилому помещению :					17,9	16,8	1,1	0		
А	Девятый этаж	695	1	Жилая	16,6	16,6			2,53	
А	Девятый этаж	695	2	Шкаф	1,1		1,1		2,53	
итого по жилому помещению :					17,7	16,6	1,1	0		
А	Девятый этаж	696	1	Жилая	11,8	11,8			2,53	
А	Девятый этаж	696	2	Шкаф	1,1		1,1		2,53	
итого по жилому помещению :					12,9	11,8	1,1	0		
А	Девятый этаж	697	1	Жилая	12	12			2,53	
А	Девятый этаж	697	2	Шкаф	1,1		1,1		2,53	
итого по жилому помещению :					13,1	12	1,1	0		
А	Девятый этаж	698	1	Жилая	15,9	15,9			2,53	
А	Девятый этаж	698	2	Шкаф	1,1		1,1		2,53	
итого по жилому помещению :					17	15,9	1,1	0		
А	Девятый этаж	791	1	Жилая	16,5	16,5			2,53	
А	Девятый этаж	791	2	Шкаф	1,1		1,1		2,53	
итого по жилому помещению :					17,6	16,5	1,1	0		
А	Девятый этаж	792	1	Жилая	11,9	11,9			2,53	
А	Девятый этаж	792	2	Шкаф	1,1		1,1		2,53	
итого по жилому помещению :					13	11,9	1,1	0		
А	Девятый этаж	793	1	Жилая	11,7	11,7			2,53	
А	Девятый этаж	793	2	Шкаф	1,1		1,1		2,53	
итого по жилому помещению :					12,8	11,7	1,1	0		
А	Девятый этаж	794	1	Жилая	16,9	16,9			2,53	
А	Девятый этаж	794	2	Шкаф	1,1		1,1		2,53	
итого по жилому помещению :					18	16,9	1,1	0		
А	Девятый этаж	795	1	Жилая	16,5	16,5			2,53	
А	Девятый этаж	795	2	Шкаф	1,1		1,1		2,53	
итого по жилому помещению :					17,6	16,5	1,1	0		
А	Девятый этаж	796	1	Жилая	11,9	11,9			2,53	
А	Девятый этаж	796	2	Шкаф	1,1		1,1		2,53	
итого по жилому помещению :					13	11,9	1,1	0		
А	Девятый этаж	797	1	Жилая	12,1	12,1			2,53	
А	Девятый этаж	797	2	Шкаф	1,1		1,1		2,53	
итого по жилому помещению :					13,2	12,1	1,1	0		
А	Девятый этаж	798	1	Жилая	16,7	16,7			2,53	
А	Девятый этаж	798	2	Шкаф	1,1		1,1		2,53	
итого по жилому помещению :					17,8	16,7	1,1	0		
А	Девятый этаж	868	1	Жилая	11,4	11,4			2,52	
А	Девятый этаж	868	2	Шкаф	1,2		1,2		2,52	
итого по жилому помещению :					12,6	11,4	1,2	0		
А	Девятый этаж	891	1	Жилая	16,8	16,8			2,52	
А	Девятый этаж	891	2	Шкаф	1,1		1,1		2,52	

итого по жилому помещению :					17,9	16,8	1,1	0		
А	Девятый этаж	892	1	Жилая	12,1	12,1			2,52	
А	Девятый этаж	892	2	Шкаф	1,1		1,1		2,52	
итого по жилому помещению :					13,2	12,1	1,1	0		
А	Девятый этаж	893	1	Жилая	12,2	12,2			2,52	
А	Девятый этаж	893	2	Шкаф	1,1		1,1		2,52	
итого по жилому помещению :					13,3	12,2	1,1	0		
А	Девятый этаж	894	1	Жилая	16,6	16,6			2,52	
А	Девятый этаж	894	2	Шкаф	1,1		1,1		2,52	
итого по жилому помещению :					17,7	16,6	1,1	0		
А	Девятый этаж	895	1	Жилая	16,6	16,6			2,52	
А	Девятый этаж	895	2	Шкаф	1,1		1,1		2,52	
итого по жилому помещению :					17,7	16,6	1,1	0		
А	Девятый этаж	896	1	Жилая	11,4	11,4			2,52	
А	Девятый этаж	896	2	Шкаф	1,2		1,2		2,52	
итого по жилому помещению :					12,6	11,4	1,2	0		
А	Девятый этаж	897	1	Жилая	11,4	11,4			2,52	
А	Девятый этаж	897	2	Шкаф	1,2		1,2		2,52	
итого по жилому помещению :					12,6	11,4	1,2	0		
А	Девятый этаж	898	1	Жилая	16,5	16,5			2,52	
А	Девятый этаж	898	2	Шкаф	1,2		1,2		2,52	
итого по жилому помещению :					17,7	16,5	1,2	0		
А	Девятый этаж	991	1	Жилая	16,6	16,6			2,53	
А	Девятый этаж	991	2	Шкаф	1,2		1,2		2,53	
итого по жилому помещению :					17,8	16,6	1,2	0		
А	Девятый этаж	992	1	Жилая	12	12			2,53	
А	Девятый этаж	992	2	Шкаф	1,1		1,1		2,53	
итого по жилому помещению :					13,1	12	1,1	0		
А	Девятый этаж	993	1	Жилая	12	12			2,53	
А	Девятый этаж	993	2	Шкаф	1,1		1,1		2,53	
итого по жилому помещению :					13,1	12	1,1	0		
А	Девятый этаж	994	1	Жилая	16,5	16,5			2,53	
А	Девятый этаж	994	2	Шкаф	1,1		1,1		2,53	
итого по жилому помещению :					17,6	16,5	1,1	0		
А	Девятый этаж	995	1	Жилая	16,5	16,5			2,53	
А	Девятый этаж	995	2	Шкаф	1,1		1,1		2,53	
итого по жилому помещению :					17,6	16,5	1,1	0		
А	Девятый этаж	996	1	Жилая	12,2	12,2			2,53	
А	Девятый этаж	996	2	Шкаф	1,1		1,1		2,53	
итого по жилому помещению :					13,3	12,2	1,1	0		
А	Девятый этаж	997	1	Жилая	12,1	12,1			2,53	
А	Девятый этаж	997	2	Шкаф	1,1		1,1		2,53	
итого по жилому помещению :					13,2	12,1	1,1	0		
А	Девятый этаж	998	1	Жилая	16,5	16,5			2,53	
А	Девятый этаж	998	2	Шкаф	1,1		1,1		2,53	
итого по жилому помещению :					17,6	16,5	1,1	0		
ИТОГО по этажу : Девятый этаж					504,8	468	36,8	0		
А1	Девятый этаж	191	1	Жилая	15,6	15,6			2,53	
А1	Девятый этаж	191	2	Шкаф	1,1		1,1		2,53	
итого по жилому помещению :					16,7	15,6	1,1	0		
А1	Девятый этаж	192	1	Жилая	12	12			2,53	
А1	Девятый этаж	192	2	Шкаф	1,1		1,1		2,53	
итого по жилому помещению :					13,1	12	1,1	0		
А1	Девятый этаж	193	1	Жилая	13,3	13,3			2,53	
А1	Девятый этаж	193	2	Шкаф	1,1		1,1		2,53	
итого по жилому помещению :					14,4	13,3	1,1	0		

А1	Девятый этаж	194	1	Жилая	16	16			2,53	
А1	Девятый этаж	194	2	Шкаф	1		1		2,53	
итого по жилому помещению :					17	16	1	0		
А1	Девятый этаж	195	1	Жилая	16,2	16,2			2,53	
А1	Девятый этаж	195	2	Шкаф	1,1		1,1		2,53	
итого по жилому помещению :					17,3	16,2	1,1	0		
А1	Девятый этаж	196	1	Жилая	11,7	11,7			2,53	
А1	Девятый этаж	196	2	Шкаф	1,1		1,1		2,53	
итого по жилому помещению :					12,8	11,7	1,1	0		
А1	Девятый этаж	197	1	Жилая	11,8	11,8			2,53	
А1	Девятый этаж	197	2	Шкаф	1		1		2,53	
итого по жилому помещению :					12,8	11,8	1	0		
А1	Девятый этаж	198	1	Жилая	16,5	16,5			2,53	
А1	Девятый этаж	198	2	Шкаф	1,1		1,1		2,53	
итого по жилому помещению :					17,6	16,5	1,1	0		
А1	Девятый этаж	291	1	Жилая	16,5	16,5			2,53	
А1	Девятый этаж	291	2	Шкаф	1,1		1,1		2,53	
итого по жилому помещению :					17,6	16,5	1,1	0		
А1	Девятый этаж	292	1	Жилая	11,8	11,8			2,53	
А1	Девятый этаж	292	2	Шкаф	1,1		1,1		2,53	
итого по жилому помещению :					12,9	11,8	1,1	0		
А1	Девятый этаж	293	1	Жилая	11,8	11,8			2,53	
А1	Девятый этаж	293	2	Шкаф	1		1		2,53	
итого по жилому помещению :					12,8	11,8	1	0		
А1	Девятый этаж	294	1	Жилая	15,7	15,7			2,53	
А1	Девятый этаж	294	2	Шкаф	1,1		1,1		2,53	
итого по жилому помещению :					16,8	15,7	1,1	0		
А1	Девятый этаж	295	1	Жилая	16,8	16,8			2,53	
А1	Девятый этаж	295	2	Шкаф	1,1		1,1		2,53	
итого по жилому помещению :					17,9	16,8	1,1	0		
А1	Девятый этаж	296	1	Жилая	12,6	12,6			2,53	
А1	Девятый этаж	296	2	Шкаф	1		1		2,53	
итого по жилому помещению :					13,6	12,6	1	0		
А1	Девятый этаж	297	1	Жилая	11,5	11,5			2,53	
А1	Девятый этаж	297	2	Шкаф	1,1		1,1		2,53	
итого по жилому помещению :					12,6	11,5	1,1	0		
А1	Девятый этаж	298	1	Жилая	17,6	17,6			2,53	
А1	Девятый этаж	298	2	Шкаф	1,1		1,1		2,53	
итого по жилому помещению :					18,7	17,6	1,1	0		
А1	Девятый этаж	391	1	Жилая	16,9	16,9			2,53	
А1	Девятый этаж	391	2	Шкаф	1		1		2,53	
итого по жилому помещению :					17,9	16,9	1	0		
А1	Девятый этаж	392	1	Жилая	11,9	11,9			2,53	
А1	Девятый этаж	392	2	Шкаф	1,1		1,1		2,53	
итого по жилому помещению :					13	11,9	1,1	0		
А1	Девятый этаж	393	1	Жилая	11,8	11,8			2,53	
А1	Девятый этаж	393	2	Шкаф	1		1		2,53	
итого по жилому помещению :					12,8	11,8	1	0		
А1	Девятый этаж	394	1	Жилая	14,2	14,2			2,53	
А1	Девятый этаж	394	2	Шкаф	1		1		2,53	
итого по жилому помещению :					15,2	14,2	1	0		
А1	Девятый этаж	395	1	Жилая	15,2	15,2			2,53	
А1	Девятый этаж	395	2	Шкаф	1		1		2,53	
итого по жилому помещению :					16,2	15,2	1	0		
А1	Девятый этаж	396	1	Жилая	12,1	12,1			2,53	
А1	Девятый этаж	396	2	Шкаф	1		1		2,53	

				итого по жилому помещению :	13,1	12,1	1	0		
А1	Девятый этаж	397	1	Жилая	11,9	11,9			2,53	
А1	Девятый этаж	397	2	Шкаф	1,1		1,1		2,53	
				итого по жилому помещению :	13	11,9	1,1	0		
А1	Девятый этаж	398	1	Жилая	16,5	16,5			2,53	
А1	Девятый этаж	398	2	Шкаф	0,9		0,9		2,53	
				итого по жилому помещению :	17,4	16,5	0,9	0		
А1	Девятый этаж	491	1	Жилая	14,6	14,6			2,53	
А1	Девятый этаж	491	2	Шкаф	1		1		2,53	
				итого по жилому помещению :	15,6	14,6	1	0		
А1	Девятый этаж	492	1	Жилая	13,1	13,1			2,53	
А1	Девятый этаж	492	2	Шкаф	1		1		2,53	
				итого по жилому помещению :	14,1	13,1	1	0		
А1	Девятый этаж	493	1	Жилая	12,2	12,2			2,53	
А1	Девятый этаж	493	2	Шкаф	1		1		2,53	
				итого по жилому помещению :	13,2	12,2	1	0		
А1	Девятый этаж	494	1	Жилая	16,8	16,8			2,53	
А1	Девятый этаж	494	2	Шкаф	1,1		1,1		2,53	
				итого по жилому помещению :	17,9	16,8	1,1	0		
А1	Девятый этаж	495	1	Жилая	16,1	16,1			2,53	
А1	Девятый этаж	495	2	Шкаф	1		1		2,53	
				итого по жилому помещению :	17,1	16,1	1	0		
А1	Девятый этаж	496	1	Жилая	11,9	11,9			2,53	
А1	Девятый этаж	496	2	Шкаф	1		1		2,53	
				итого по жилому помещению :	12,9	11,9	1	0		
А1	Девятый этаж	497	1	Жилая	12	12			2,53	
А1	Девятый этаж	497	2	Шкаф	1		1		2,53	
				итого по жилому помещению :	13	12	1	0		
А1	Девятый этаж	498	1	Жилая	15,7	15,7			2,53	
А1	Девятый этаж	498	2	Шкаф	1		1		2,53	
				итого по жилому помещению :	16,7	15,7	1	0		
				ИТОГО по этажу : Девятый этаж	483,7	450,3	33,4	0		
				ИТОГО по литеру : А1	7466,3	6943,5	522,8	0		
А2	Девятый этаж	591	1	Жилая	27,5	27,5			2,57	
А2	Девятый этаж	591	2	Жилая	16,4	16,4			2,57	
А2	Девятый этаж	591	3	Кухня	8,6		8,6		2,57	
А2	Девятый этаж	591	4	Коридор	2,9		2,9		2,57	
А2	Девятый этаж	591	5	Ванная	4,1		4,1		2,57	
А2	Девятый этаж	591	6	Коридор	6,8		6,8		2,57	
				итого по жилому помещению :	66,3	43,9	22,4	0		
А2	Девятый этаж	592	1	Жилая	16,8	16,8			2,57	
А2	Девятый этаж	592	2	Кухня	7,2		7,2		2,57	
А2	Девятый этаж	592	3	Ванная	4,3		4,3		2,57	
А2	Девятый этаж	592	4	Коридор	6,7		6,7		2,57	
				итого по жилому помещению :	35	16,8	18,2	0		
				ИТОГО по этажу : Девятый этаж	101,3	60,7	40,6	0		
А;А1	Девятый этаж		1	Балкон общего пользования				6,4		
			2	Кухня			13,7			
			3	Туалет			1,3			
			4	Умывальник			2,1			
			5	Туалет			1,3			
			6	Умывальник			6,7			
			7	Коридор общего пользования			10,7			
			8	Подсобное помещение			2,4			
			9	Коридор общего пользования			10,3			

			10	Коридор общего пользования			10,3			
			11	Лоджия общего пользования				6,0		
			12	Подсобное помещение			2,6			
			13	Коридор общего пользования			11,7			
			14	Умывальник			7,0			
			15	Туалет			1,6			
			16	Умывальник			1,7			
			17	Туалет			1,5			
			18	Кухня			14,1			
			19	Коридор общего пользования			9,8			
			20	Коридор общего пользования			10,0			
			21	Балкон общего пользования				6,4		
			22	Балкон общего пользования				6,4		
			23	Кухня			12,9			
			24	Туалет			1,4			
			25	Умывальник			1,9			
			26	Туалет			1,5			
			27	Умывальник			7,3			
			28	Душевая			1,0			
			29	Душевая			1,4			
			30	Душевая			1,0			
			31	Коридор общего пользования			10,8			
			32	Подсобное помещение			2,5			
			33	Коридор общего пользования			9,8			
			34	Коридор общего пользования			10,8			
			35	Лоджия общего пользования				6,0		
			36	Подсобное помещение			2,4			
			37	Коридор общего пользования			10,2			
			38	Душевая			3,7			
			39	Умывальник			7,2			
			40	Туалет			1,4			
			41	Умывальник			1,8			
			42	Туалет			1,3			
			43	Кухня			13,6			
			44	Коридор общего пользования			10,6			
			45	Коридор общего пользования			10,4			
			49	Кухня			13,8			
			50	Туалет			1,4			
			51	Умывальник			2,0			
			52	Туалет			1,4			
			53	Умывальник			7,3			
			54	Душевая			1,0			
			55	Душевая			1,4			
			56	Душевая			1,0			
			57	Коридор общего пользования			11,2			
			58	Подсобное помещение			2,4			
			59	Коридор общего пользования			9,8			
			60	Коридор общего пользования			9,8			
			61	Коридор общего пользования			9,8			
			62	Душевая			1,0			
			63	Душевая			1,4			
			64	Душевая			1,0			
			65	Умывальник			6,9			
			66	Туалет			1,4			
			67	Умывальник			2,0			
			68	Туалет			1,4			

			69	Кухня			13,9			
			70	Коридор общего пользования			9,8			
			71	Коридор общего пользования			9,8			
			72	Кухня			13,9			
			73	Туалет			1,4			
			74	Умывальник			2,0			
			75	Туалет			1,4			
			76	Умывальник			7,5			
			77	Душевая			1,0			
			78	Душевая			1,4			
			79	Душевая			1,0			
			80	Коридор общего пользования			11,5			
			81	Подсобное помещение			2,5			
			82	Коридор общего пользования			9,8			
			83	Коридор общего пользования			9,8			
			84	Коридор общего пользования			14,3			
			85	Душевая			1,0			
			86	Душевая			1,4			
			87	Душевая			1,0			
			88	Умывальник			7,3			
			89	Туалет			1,4			
			90	Умывальник			1,9			
			91	Туалет			1,4			
			92	Кухня			13,8			
			93	Коридор общего пользования			9,7			
			94	Коридор общего пользования			9,7			
				итого по подсобной площади:			**490,7**	**31,2**		
		итого по 9 этажу:			**1580,5**	**979,0**	**601,5**	**31,2**		
		итого по общежитию:			**12290,10**	**7521,80**	**4768,30**	**361,0**		

Экспликация
к поэтажному плану строения
расположенному в городе Тюмень по улице (переулку) Мельникайте 61б

Дата Литера	Этаж начиная с подвала	№помещения (Квартиры)	№по плану строения , комн. кухн. коридор и т.д.	Назначение помещений	Площадь по внутреннему обмеру в кв.м. в т.ч. предназначенная для помещений												итого по квартире , этажу	высота помещен. по внутр. обмеру
					Жилое		Нежилое											
					жилая площ.	вспом. под-собн.	основ-ное	вспом. под-собн.	основ-ное	вспом. под-собн.	основ-ное	вспом. под-собн.	основ-ное	вспом. под-собн.		балконы и лоджии		
1	2	3	4	5	6	7	8	9	10	11	12	13	14	15	16	17	18	19
А,А1,А2				Общежитие	7521,8	4768,3										351,0	12290,1	
				Нежилое			456,6	1211,0									1667,6	
	ИТОГО по общежитию с нежилым:				7521,8	4768,3	456,6	1211,0								351,0	13957,7	

ЭКСПЛИКАЦИЯ К ПЛАНУ ОБЪЕКТА НЕДВИЖИМОСТИ ул. Мельникайте, д. 61б

лите-ра	Использование помещения	ЭТАЖ	№ по плану	Назначение частей помещения	Площадь по внутреннему обмеру, кв.м.			
					общая площадь	основная площадь	вспомогательн. площадь	высота помещен. по внутр обмеру
А	Подвал	Подвал	19	Подвал	30.60			1.70
А	Подвал	Подвал	20	Подвал	72.60			1.70
А	Подвал	Подвал	21	Подвал	45.20			1.70
А	Подвал	Подвал	22	Подвал	74.00			1.70
А	Подвал	Подвал	23	Подвал	73.80			1.70
А	Подвал	Подвал	24	Подвал	43.80			1.70
А	Подвал	Подвал	25	Подвал	74.70			1.70
А	Подвал	Подвал	26	Подвал	31.00			1.70
А	Подвал	Подвал	27	Подвал	72.60			1.70
А	Подвал	Подвал	28	Подвал	43.80			1.70
А	Подвал	Подвал	29	Подвал	74.30			1.70
				ИТОГО ПО ПОДВАЛУ :	636.40	0.00	0.00	
				ИТОГО ВСЕ ПОМЕЩЕНИЯ	636.40	0.00	0.00	

ЛИСТ ЭКСПЛИКАЦИИ № 1

63

ЭКСПЛИКАЦИЯ К ПЛАНУ ОБЪЕКТА НЕДВИЖИМОСТИ ул. Мельникайте, д. 61б

литера	Использование помещения	ЭТАЖ	№ по плану	Назначение частей помещения	Площадь по внутреннему обмеру, кв.м.			
					общая площадь	основная площадь	вспомогательн. площадь	высота помещен. по внутр обмеру
A1	Подвал	Подвал	1	Подвал	72.90			1.86
A1	Подвал	Подвал	2	Подвал	45.50			1.86
A1	Подвал	Подвал	3	Подвал	72.50			1.86
A1	Подвал	Подвал	4	Подвал	32.20			1.86
A1	Подвал	Подвал	5	Подвал	72.60			1.86
A1	Подвал	Подвал	6	Подвал	45.20			1.86
A1	Подвал	Подвал	7	Подвал	71.20			1.86
A1	Подвал	Подвал	8	Подвал	72.90			1.86
A1	Подвал	Подвал	9	Подвал	45.70			1.86
A1	Подвал	Подвал	10	Подвал	72.20			1.86
A1	Подвал	Подвал	11	Подвал	32.00			1.86
A1	Подвал	Подвал	12	Подвал	72.50			1.86
A1	Подвал	Подвал	13	Подвал	46.30			1.86
A1	Подвал	Подвал	14	Подвал	72.10			1.86
				ИТОГО ПО ПОДВАЛУ :	825.80	0.00	0.00	
				ИТОГО ВСЕ ПОМЕЩЕНИЯ	825.80	0.00	0.00	

лист экспликации № 1

64

ЭКСПЛИКАЦИЯ К ПЛАНУ ОБЪЕКТА НЕДВИЖИМОСТИ ул. Мельникайте, д. 61б

литера	Использование помещения	ЭТАЖ	№ по плану	Назначение частей помещения	Площадь по внутреннему обмеру, кв.м.			
					общая площадь	основная площадь	вспомогательн. площадь	высота помещен. по внутр обмеру
А2	Подвал	Подвал	15	Подвал	32.70			1.86
А2	Подвал	Подвал	16	Подвал	31.00			1.86
А2	Подвал	Подвал	17	Подвал	32.30			1.86
А2	Подвал	Подвал	18	Подвал	19.10			1.86
				ИТОГО ПО ПОДВАЛУ :	115.10	0.00	0.00	
				ИТОГО ВСЕ ПОМЕЩЕНИЯ	115.10	0.00	0.00	

лист экспликации № 1

ЭКСПЛИКАЦИЯ МЕСТ ОБЩЕГО ПОЛЬЗОВАНИЯ ДОМА улица Мельникайте, дом 61б , литер А

Литера	Этаж	квартира №	номер помещения по плану	Назначение частей помещения: жилая комната, кухня, и т.п.	общая площадь квартиры (кв.м.)	жилая площадь (кв.м.)	подсобная площадь (кв.м.)	площадь лоджий, балконов (кв.м.)	высота по внутреннему обмеру	площадь помещений общего пользов	самовольно перестроено (кв.м.)
А	Первый этаж		4	Лестничная клетка						11.50	
А	Первый этаж		5	Лестничная клетка						11.60	
итого лестниц по этажу : Первый этаж										23.10	
итого мест общего пользования по этажу : Первый этаж										0.00	
итого вместе по этажу : Первый этаж										23.10	
А	Второй этаж		4	Лестничная клетка						18.40	
А	Второй этаж		5	Лестничная клетка						18.70	
итого лестниц по этажу : Второй этаж										37.10	
итого мест общего пользования по этажу : Второй этаж										0.00	
итого вместе по этажу : Второй этаж										37.10	
А	Третий этаж		4	Лестничная клетка						18.50	
А	Третий этаж		5	Лестничная клетка						19.80	
итого лестниц по этажу : Третий этаж										38.30	
итого мест общего пользования по этажу : Третий этаж										0.00	
итого вместе по этажу : Третий этаж										38.30	
А	Четвертый этаж		4	Лестничная клетка						19.30	
А	Четвертый этаж		5	Лестничная клетка						18.70	
итого лестниц по этажу : Четвертый этаж										38.00	
итого мест общего пользования по этажу : Четвертый этаж										0.00	
итого вместе по этажу : Четвертый этаж										38.00	
А	Пятый этаж		4	Лестничная клетка						33.30	
А	Пятый этаж		5	Лестничная клетка						33.00	
итого лестниц по этажу : Пятый этаж										66.30	
итого мест общего пользования по этажу : Пятый этаж										0.00	
итого вместе по этажу : Пятый этаж										66.30	
А	Шестой этаж		4	Лестничная клетка						33.40	
А	Шестой этаж		5	Лестничная клетка						33.40	
итого лестниц по этажу : Шестой этаж										66.80	
итого мест общего пользования по этажу : Шестой этаж										0.00	
итого вместе по этажу : Шестой этаж										66.80	
А	Седьмой этаж		4	Лестничная клетка						33.00	
А	Седьмой этаж		5	Лестничная клетка						33.10	
итого лестниц по этажу : Седьмой этаж										66.10	
итого мест общего пользования по этажу : Седьмой этаж										0.00	
итого вместе по этажу : Седьмой этаж										66.10	
А	Восьмой этаж		4	Лестничная клетка						32.90	
А	Восьмой этаж		5	Лестничная клетка						33.00	
итого лестниц по этажу : Восьмой этаж										65.90	
итого мест общего пользования по этажу : Восьмой этаж										0.00	
итого вместе по этажу : Восьмой этаж										65.90	
А	Девятый этаж		4	Лестничная клетка						32.90	
А	Девятый этаж		5	Лестничная клетка						33.00	
итого лестниц по этажу : Девятый этаж										65.90	
итого мест общего пользования по этажу : Девятый этаж										0.00	
итого вместе по этажу : Девятый этаж										65.90	
итого лестниц										467.50	
итого мест общего пользования										0.00	
итого все вместе										467.50	

66

ЭКСПЛИКАЦИЯ МЕСТ ОБЩЕГО ПОЛЬЗОВАНИЯ ДОМА улица Мельникайте, дом 61б , литер А1

Литера	Этаж	квартира №	номер помещения по плану	Назначение частей помещения: жилая комната, кухня, и т.п.	общая площадь квартиры (кв.м.)	жилая площадь (кв.м.)	подсобная площадь (кв.м.)	площадь лоджий, балконов (кв.м.)	высота по внутреннему обмеру	площадь помещений общего пользов.	самовольно переустроено (кв.м.)
А1	Первый этаж		1	Лестничная клетка						11.90	
А1	Первый этаж		2	Лестничная клетка						11.30	
итого лестниц по этажу : Первый этаж										23.20	
итого мест общего пользования по этажу : Первый этаж										0.00	
итого вместе по этажу : Первый этаж										23.20	
А1	Второй этаж		1	Лестничная клетка						17.90	
А1	Второй этаж		2	Лестничная клетка						17.50	
итого лестниц по этажу : Второй этаж										35.40	
итого мест общего пользования по этажу : Второй этаж										0.00	
итого вместе по этажу : Второй этаж										35.40	
А1	Третий этаж		1	Лестничная клетка						17.60	
А1	Третий этаж		2	Лестничная клетка						18.50	
итого лестниц по этажу : Третий этаж										36.10	
итого мест общего пользования по этажу : Третий этаж										0.00	
итого вместе по этажу : Третий этаж										36.10	
А1	Четвертый этаж		1	Лестничная клетка						17.60	
А1	Четвертый этаж		2	Лестничная клетка						17.90	
итого лестниц по этажу : Четвертый этаж										35.50	
итого мест общего пользования по этажу : Четвертый этаж										0.00	
итого вместе по этажу : Четвертый этаж										35.50	
А1	Пятый этаж		1	Лестничная клетка						32.00	
А1	Пятый этаж		2	Лестничная клетка						32.60	
итого лестниц по этажу : Пятый этаж										64.60	
итого мест общего пользования по этажу : Пятый этаж										0.00	
итого вместе по этажу : Пятый этаж										64.60	
А1	Шестой этаж		1	Лестничная клетка						32.10	
А1	Шестой этаж		2	Лестничная клетка						32.90	
итого лестниц по этажу : Шестой этаж										65.00	
итого мест общего пользования по этажу : Шестой этаж										0.00	
итого вместе по этажу : Шестой этаж										65.00	
А1	Седьмой этаж		1	Лестничная клетка						32.30	
А1	Седьмой этаж		2	Лестничная клетка						33.20	
итого лестниц по этажу : Седьмой этаж										65.50	
итого мест общего пользования по этажу : Седьмой этаж										0.00	
итого вместе по этажу : Седьмой этаж										65.50	
А1	Восьмой этаж		1	Лестничная клетка						32.20	
А1	Восьмой этаж		2	Лестничная клетка						33.20	
итого лестниц по этажу : Восьмой этаж										65.40	
итого мест общего пользования по этажу : Восьмой этаж										0.00	
итого вместе по этажу : Восьмой этаж										65.40	
А1	Девятый этаж		1	Лестничная клетка						31.80	
А1	Девятый этаж		2	Лестничная клетка						33.10	
итого лестниц по этажу : Девятый этаж										64.90	
итого мест общего пользования по этажу : Девятый этаж										0.00	
итого вместе по этажу : Девятый этаж										64.90	
итого лестниц										455.60	
итого мест общего пользования										0.00	
итого все вместе										455.60	

67

ЭКСПЛИКАЦИЯ МЕСТ ОБЩЕГО ПОЛЬЗОВАНИЯ ДОМА улица Мельникайте, дом 61б , литер А2

Литера	Этаж	квартира №	номер помещения по плану	Назначение частей помещения: жилая комната, кухня, и т.п.	общая площадь квартиры (кв.м.)	жилая площадь (кв.м.)	подсобная площадь (кв.м.)	площадь лоджий, балконов (кв.м.)	высота по внутреннему обмеру	площадь помещений общего пользов.	самовольно переустроено (кв.м.)
А2	Первый этаж		3	Лестничная клетка						19.00	
				итого лестниц по этажу : Первый этаж						19.00	
				итого мест общего пользования по этажу : Первый этаж						0.00	
				итого вместе по этажу : Первый этаж						19.00	
А2	Второй этаж		3	Лестничная клетка						19.00	
				итого лестниц по этажу : Второй этаж						19.00	
				итого мест общего пользования по этажу : Второй этаж						0.00	
				итого вместе по этажу : Второй этаж						19.00	
А2	Третий этаж		3	Лестничная клетка						19.00	
				итого лестниц по этажу : Третий этаж						19.00	
				итого мест общего пользования по этажу : Третий этаж						0.00	
				итого вместе по этажу : Третий этаж						19.00	
А2	Четвертый этаж		3	Лестничная клетка						18.70	
				итого лестниц по этажу : Четвертый этаж						18.70	
				итого мест общего пользования по этажу : Четвертый этаж						0.00	
				итого вместе по этажу : Четвертый этаж						18.70	
А2	Пятый этаж		5	Лестничная клетка						19.00	
				итого лестниц по этажу : Пятый этаж						19.00	
				итого мест общего пользования по этажу : Пятый этаж						0.00	
				итого вместе по этажу : Пятый этаж						19.00	
А2	Шестой этаж		6	Лестничная клетка						19.00	
				итого лестниц по этажу : Шестой этаж						19.00	
				итого мест общего пользования по этажу : Шестой этаж						0.00	
				итого вместе по этажу : Шестой этаж						19.00	
А2	Седьмой этаж		7	Лестничная клетка						18.90	
				итого лестниц по этажу : Седьмой этаж						18.90	
				итого мест общего пользования по этажу : Седьмой этаж						0.00	
				итого вместе по этажу : Седьмой этаж						18.90	
А2	Восьмой этаж		8	Лестничная клетка						18.90	
				итого лестниц по этажу : Восьмой этаж						18.90	
				итого мест общего пользования по этажу : Восьмой этаж						0.00	
				итого вместе по этажу : Восьмой этаж						18.90	
А2	Девятый этаж		9	Лестничная клетка						19.10	
				итого лестниц по этажу : Девятый этаж						19.10	
				итого мест общего пользования по этажу : Девятый этаж						0.00	
				итого вместе по этажу : Девятый этаж						19.10	
				итого лестниц						170.60	
				итого мест общего пользования						0.00	
				итого все вместе						170.60	

ВСЕРОССИЙСКОЕ ОБЩЕСТВО ИНВАЛИДОВ
СИСТЕМА ДОБРОВОЛЬНОЙ СЕРТИФИКАЦИИ

«МИР, ДОСТУПНЫЙ ДЛЯ ВСЕХ»

Зарегистрирована в едином реестре зарегистрированных систем добровольной сертификации
ФЕДЕРАЛЬНОГО АГЕНТСТВА
ПО ТЕХНИЧЕСКОМУ РЕГУЛИРОВАНИЮ И МЕТРОЛОГИИ
регистрационный номер № РОСС RU.К1843.04ЖЖЖ1

СЕРТИФИКАТ
Эксперта
№ ЭТ-02-1600082

Настоящий сертификат удостоверяет, что

БОДРИЧЕНКОВ ОЛЕГ НИКОЛАЕВИЧ

Сертифицирован(-а) в качестве

Эксперта
в области создания и обеспечения безбарьерной среды
для людей с инвалидностью и маломобильных групп населения

Сертификация осуществлена в соответствии с
Положением о сертификации экспертов
Системы добровольной сертификации Общероссийской общественной организации
«Всероссийское общество инвалидов» «МИР, ДОСТУПНЫЙ ДЛЯ ВСЕХ»

Дата выдачи: 20 июня 2019 г.
Сертификат действителен до: 19 июня 2022 г.

Орган по сертификации Системы добровольной сертификации
«МИР, ДОСТУПНЫЙ ДЛЯ ВСЕХ»
АНО «Центр изучения проблем инвалидов «Общество для всех»
119415, г. Москва, ул. Удальцова, д. 11.
Тел. (495) 935-00-22

Руководитель
Органа по сертификации Е.А. Бухаров

ВСЕРОССИЙСКОЕ ОБЩЕСТВО ИНВАЛИДОВ
СИСТЕМА ДОБРОВОЛЬНОЙ СЕРТИФИКАЦИИ

«МИР, ДОСТУПНЫЙ ДЛЯ ВСЕХ»

Зарегистрирована в едином реестре зарегистрированных систем
добровольной сертификации
ФЕДЕРАЛЬНОГО АГЕНТСТВА
ПО ТЕХНИЧЕСКОМУ РЕГУЛИРОВАНИЮ И МЕТРОЛОГИИ
регистрационный номер № РОСС RU.К1039.04ЖЖЖО

СЕРТИФИКАТ
Эксперта
№ ЭТ-01-1700065

Настоящий сертификат удостоверяет, что

ГРИГОРЬЕВА ГАЛИНА ИВАНОВНА

Сертифицирован(-а) в качестве

Эксперта

в области создания и обеспечения безбарьерной среды
для людей с инвалидностью и маломобильных групп населения

Сертификация осуществлена в соответствии с
Положением о сертификации экспертов
Системы добровольной сертификации Общероссийской общественной организации
«Всероссийское общество инвалидов» «МИР, ДОСТУПНЫЙ ДЛЯ ВСЕХ»

Дата выдачи: 27 июня 2017 г.
Сертификат действителен до: 26 июня 2020 г.

Орган по сертификации Системы добровольной сертификации
«МИР, ДОСТУПНЫЙ ДЛЯ ВСЕХ»
АНО «Центр изучения проблем инвалидов «Общество для всех»
119415, г. Москва, ул. Удальцова, д. 11.
Тел. (495) 935-00-22

Руководитель
Органа по сертификации Е.А. Бухаров