Документ подписан простой электронной подписью
Информация о владельце:
ФИО: Клочков Юрий Сергеевич
Должность: и.о. ректора
Дата подписания: 29.03.2024 15:43:01
Уникальный программный ключ:
4e7c4ea90328ec8e65c5d8058549a2538d7400d1

Тюменская областная региональная организация Общероссийской общественной организации «Всероссийское общество инвалидов»

ПАСПОРТ ДОСТУПНОСТИ ОБЪЕКТА СОЦИАЛЬНОЙ ИНФРАСТРУКТУРЫ

НА ДОСТУПНОСТЬ ДЛЯ ИНВАЛИДОВ И МАЛОМОБИЛЬНЫХ ГРУПП НАСЕЛЕНИЯ

(Заключение по обследованию объекта социальной инфраструктуры)

Общежитие № 14
ФГБОУ «Тюменский индустриальный университет»
г. Тюмень, ул. Минская, д.3

Председатель ТООО ВОИ Кравченко Е. К.

Главный инженер ТООО ВОИ Кривошеина С.В.

Тюмень

2020 год

В данном заключении представлена информация о состоянии доступности объекта социальной инфраструктуры, оформленная в «Паспорте доступности объекта социальной инфраструктуры (ОСИ)», для инвалидов и других маломобильных групп населения с целью принятия управленческих решений обеспечивающих их доступность, согласно методическому пособию «Методика паспортизации и классификации объектов и услуг с целью их объективной оценки для разработки мер, обеспечивающих их доступность» по Приказу Министерства труда и социальной защиты Российской Федерации от 25 декабря 2012 г. № 627.

Заключение на обследование разработано по результатам экспертной оценки уровня доступности объекта и соблюдения нормативно-правовых документов в архитектурной, строительной и градостроительной отрасли, а также социальной политике.

Состояние объекта оценено как временно недоступно (ВНД).

Рекомендуем следующие мероприятия по обустройству и адаптации объекта:

- проведение ремонтных работ с заменой или восстановлением конструктивных элементов в соответствии с установленной нормативной и технической документацией: СП 59.13330.2016 - утвержден приказом Министерства строительства и жилищно-коммунального хозяйства РФ от 14 ноября 2016г. № 798/пр. в редакции № 86/пр. от 10.02.2017, введен в действие с 15 мая 2017г.
- организация ситуационной помощи инвалиду (другому маломобильному человеку) со стороны сотрудников учреждения для получения услуги на объекте, в том числе при использовании дополнительных технических средств (Федеральный закон № 419-ФЗ от 01.12.2014г).

Обследование начато «12» февраля 2020 года
Обследование закончено «12» февраля 2020 года

Обозначения и сокращения, используемые в заключении (Паспорте ОСИ):

Формы инвалидности

Г Инвалиды с нарушениями слуха

К Инвалиды, передвигающиеся на креслах-колясках

О Инвалиды с нарушениями опорно-двигательного аппарата **(ОДА)**

С Инвалиды с нарушениями зрения

У Инвалиды с нарушениями интеллекта

Состояние доступности объекта (зоны)

ДП Доступно полностью

ДП-В Доступен полностью всем

ДП-И Доступен полностью избирательно

ДЧ Доступно частично

ДЧ-В Доступен частично всем

ДЧ-И Доступен частично избирательно

ДУ Доступно условно

«ВНД» Временно недоступно

«Х» Не предназначен для посещения инвалидами

Вариант организации доступности объекта (формы обслуживания)

«А» Доступность всех зон и помещений - универсальная

«Б» Доступны специально выделенные участки и помещения

«ДУ» Доступность условная: дополнительная помощь сотрудника, услуги на дому, дистанционно

«ВНД» Не организована доступность

«ТСР» Технические средства реабилитации

«МГН» Маломобильные группы населения (инвалиды всех категорий)

Обследование объекта и обработку данных провели:

Главный инженер ТООО ВОИ
Кривошеина С.В.

Инженер ТООО ВОИ
Бодриченков О.Н.
(инвалид 3 группы, нарушение опорно-двигательного аппарата)

Специалист по работе с инвалидами ТООО ВОИ
Григорьева Г.И.
(инвалид 3 группы, общее заболевание)

Прилагаемые документы:

Фотографии – 54 шт.
Копии документов (Планы, Свидетельство, Сертификаты) – 21 л.

УТВЕРЖДАЮ

_____ В.И. Баутр

Проректор по ОДУ

_____

«17» 02 2020 г.

ПАСПОРТ ДОСТУПНОСТИ
объекта социальной инфраструктуры (ОСИ)
№ 92-ОО

1. Общие сведения об объекте

1.1. Наименование (вид) объекта: *Общежитие № 14.*

1.2. Адрес объекта: *г.Тюмень, ул. Минская, д.3.*

1.3. Сведения о размещении объекта:

- отдельно стоящее здание *8* этажа, площадь – *5 364,6 кв.м*
- наличие прилегающего земельного участка – _____ *кв.м.*

1.4. Год постройки здания *1984г.*, последнего капитального ремонта – ___ *г.*

1.5. Дата предстоящих плановых ремонтных работ: *текущего* __ *г.* *капитального* – ___ *г.*

Сведения об организации, расположенной на объекте:

1.6. Название организации (учреждения), (полное юридическое наименование – согласно Уставу, краткое наименование) объекта: *Федеральное государственное бюджетное образовательное учреждение «Тюменский индустриальный университет».*

1.7. Юридический адрес организации (учреждения): *625000, г. Тюмень, ул. Володарская, д.38.*

1.8. Основание для пользования объектом (оперативное управление, аренда, собственность) *оперативное управление*

1.9. Форма собственности (государственная, негосударственная) *государственная.*

1.10. Территориальная принадлежность (федеральная, региональная, муниципальная) *федеральная.*

1.11. Вышестоящая организация (*наименование*) *Министерство науки и высшего образования.*

1.12. Адрес вышестоящей организации, другие координаты: *Россия, 125993, г. Москва,ул. Тверская, д.11.*

2. Характеристика деятельности организации на объекте
(по обслуживанию населения)

2.1 Сфера деятельности (здравоохранение, образование, социальная защита, физическая культура и спорт, культура, связь и информация): *общежитие.*

2.2 Виды оказываемых услуг: *проживание.*

2.3 Форма оказания услуг: (на объекте, с длительным пребыванием, в т.ч. проживанием, на дому, дистанционно): *на объекте, с длительным пребыванием, в т.ч. проживанием.*

2.4 Категории обслуживаемого населения по возрасту: (дети, взрослые трудоспособного возраста, пожилые; все возрастные категории) *все возрастные категории*

2.5 Категории обслуживаемых инвалидов: *инвалиды передвигающиеся на кресле-коляске, инвалиды с нарушениями опорно-двигательного аппарата; нарушениями зрения, нарушениями слуха, нарушениями интеллекта.*
2.6 Плановая мощность: посещаемость (количество обслуживаемых в день), вместимость, пропускная способность: *342*
2.7 Участие в исполнении ИПР инвалида *нет.*

3. Состояние доступности объекта

3.1 Путь следования к объекту пассажирским транспортом
(описать маршрут движения с использованием пассажирского транспорта):
Остановочный пункт: «Харьковская»
автобус №№ 1, 47
маршрутное такси №№ 43,84
Остановочный пункт: «Студенческий городок»
автобус №№ 46,54
маршрутное такси №№ 5,29,44,45
наличие адаптированного пассажирского транспорта к объекту *– да.*
3.2 Путь к объекту от ближайшей остановки пассажирского транспорта:
3.2.1 расстояние до объекта от остановки транспорта *– 600/400 м.*
3.2.2 время движения (пешком) *– 10-15 мин.*
3.2.3 наличие выделенного от проезжей части пешеходного пути – *есть*
3.2.4 Перекрестки: (нерегулируемые; регулируемые, со звуковой сигнализацией, таймером)*: регулируемые, со звуковой сигнализацией, таймером*
3.2.5 Информация на пути следования к объекту: *акустическая, тактильная, визуальная: нет.*
3.2.6 Перепады высоты на пути: *есть.*
Их обустройство для инвалидов на коляске: *- требуется.*

3.3 Организация доступности объекта для инвалидов – форма обслуживания*

№ п/п	Категория инвалидов (вид нарушения)	Вариант организации доступности объекта (формы обслуживания)*
1.	Все категории инвалидов и МГН	**ВНД**
	в том числе инвалиды:	
2	передвигающиеся на креслах-колясках	**ВНД**
3	с нарушениями опорно-двигательного аппарата	**ДУ**
4	с нарушениями зрения	**ВНД**
5	с нарушениями слуха	**ВНД**
6	с нарушениями интеллекта	**ДУ**

* - указывается один из вариантов: «А», «Б», «ДУ», «ВНД»

3.4 Состояние доступности основных структурно-функциональных зон

№ п\п	Основные структурно-функциональные зоны	Состояние доступности, в том числе для основных категорий инвалидов**
1	Территория, прилегающая к зданию (участок)	**ДЧ-В**

2	Вход (входы) в здание	**ДЧ-И (О,Г,У)** **ВНД (К,С)**
3	Путь (пути) движения внутри здания (в т.ч. пути эвакуации)	**ДЧ-И (О,С,У,Г)** **ВНД (К)**
4	Зона целевого назначения здания (целевого посещения объекта)	**ДЧ-И (Г,О,У)** **ВНД (К,С)**
4 (III)	Зона целевого назначения здания (жилые помещения)	**ДП-И (Г,У)** **ДЧ-И (О,С)** **ВНД (К)**
5	Санитарно-гигиенические помещения	**ДЧ-И (Г,У)** **ВНД (К,О,С)**
6	Система информации и связи (на всех зонах)	**ВНД**
7	Пути движения к объекту (от остановки транспорта)	**ДЧ-В**

** Указывается: ДП-В - доступно полностью всем; ДП-И (К, О, С, Г, У) – доступно полностью избирательно (указать категории инвалидов); ДЧ-В - доступно частично всем; ДЧ-И (К, О, С, Г, У) – доступно частично избирательно (указать категории инвалидов); ДУ - доступно условно, ВНД – временно недоступно

3.5. Итоговое заключение о состоянии доступности ОСИ:
Состояние доступности объекта оценено как временно недоступно (ВНД).

Для обеспечения доступности объекта для инвалидов с нарушениями слуха *рекомендуется разместить визуальную информацию (в том числе электронное информационное табло.*

Для инвалидов с нарушением опорно-двигательного аппарата *необходимо наружную лестницу главного входа обустроить опорными поручнями в соответствии с требованиями ГОСТ Р 51261-2017, установить дополнительный, разделительный поручень.*

Наружные эвакуационные лестницы обустроить поручнями с учетом технических требований к опорным стационарным устройствам.

Для инвалидов с нарушением зрения *необходимо выделить контрастным цветом краевые ступени наружных лестниц и внутренних лестниц (каждого марша лестницы).. Предусмотреть на объекте предупреждающие и информационные тактильные указатели, информационную вывеску с дублированием основной информации рельефно-точечным шрифтом Брайля. Предусмотреть использование контрастного сочетания цветов в применяемом оборудования (дверь – стена, ручка, санитарный прибор – пол, стена, стена – выключатели, средства визуальной информации).*

Для инвалидов на креслах-колясках *необходимо наружные лестницы главного входа и эвакуационного выхода продублировать стационарным пандусом в соответствие с требованиями СП 59.13330.2016. На эвакуационных выходах с первого этажа предусмотреть телескопические (инвентарные) пандусы.*

Предусмотреть жилые помещения на уровне 1 этажа.

Предусмотреть преодоление перепадов высот в виде порогов с помощью приставных мини-пандусов в т.ч в помещениях для инвалидов-колясочников.

Обеспечить пути эвакуации элементами доступности для всех категорий инвалидов в соответствии с требованиями СП 59.13330.2016г.

Организация ситуационной помощи заключается в подготовке специалистов по работе с инвалидами и маломобильными группами населения (Федеральный закон № 419-ФЗ от 01.12.3014г) и включении им в должностные инструкции выполнение мероприятий по оказанию ситуационной помощи.

Обустроить санитарно-гигиенические помещения, в т.ч в местах проживания инвалидов-колясочников, в соответствии с требованиями СП 59. 13330.2016.

4. Управленческое решение

4.1. Рекомендации по адаптации основных структурных элементов объекта

№ п\п	Основные структурно-функциональные зоны объекта	Рекомендации по адаптации объекта (вид работы)*
1	Территория, прилегающая к зданию (участок)	**Текущий ремонт организационные мероприятия**
2	Вход (входы) в здание	**Текущий ремонт, индивидуальное решение с ТСР, организационные мероприятия**
3	Путь (пути) движения внутри здания (в т.ч. пути эвакуации)	**Текущий ремонт, индивидуальное решение с ТСР, организационные мероприятия**
4	Зона целевого назначения здания (целевого посещения объекта)	**Текущий ремонт, индивидуальное решение с ТСР, организационные мероприятия**
4(Ш)	Зона целевого назначения здания (жилые помещения)	**Текущий ремонт, индивидуальное решение с ТСР, организационные мероприятия**
5	Санитарно-гигиенические помещения	**Капитальный ремонт, индивидуальное решение с ТСР, организационные мероприятия**
6	Система информации на объекте (на всех зонах)	**Текущий ремонт, индивидуальное решение с ТСР**
7	Пути движения к объекту (от остановки транспорта)	**Текущий ремонт**

*- указывается один из вариантов (видов работ): не нуждается; ремонт (текущий, капитальный); индивидуальное решение с ТСР; технические решения невозможны – организация альтернативной формы обслуживания

4.2. Период проведения работ до - г.

(указывается наименование документа: программы, плана)

4.3 Ожидаемый результат (по состоянию доступности) после выполнения работ по адаптации *ДП-И (О,Г,С,У), ДЧ-И (К).*

Оценка результата исполнения программы, плана (по состоянию доступности) _____.

4.4. Для принятия решения требуется, *не требуется (нужное подчеркнуть):*

Согласование ____-_____.

Имеется заключение уполномоченной организации о состоянии доступности объекта (*наименование документа и выдавшей его организации, дата*), прилагается _____.

4.5. Информация размещена (обновлена) на Карте доступности субъекта Российской Федерации дата _____2020 года.

Геопортал Тюменской области: https://gis.72to.ru/

Карта доступной среды (объекты социальной инфраструктуры): https://gis.72to.ru/orbismap/public_map/geoportal72/osi

Консоль (внесение паспортов объектов) – https://gis.72to.ru/orbismap/#index/osi

5. Особые отметки

Паспорт сформирован на основании:

1. Анкеты (информации об объекте) *от «12» февраля 2020 г.*
2. Акта обследования объекта: *№ 419 от «12» февраля 2020 г.*

Приложение №1
к паспорту доступности № 92-ОО

УТВЕРЖДАЮ
Руководитель организации
_____ В.И. Баузер
проректор по ОДЧ
«17» 02 20 20 г.

АНКЕТА
(информация об объекте социальной инфраструктуры)
К ПАСПОРТУ ДОСТУПНОСТИ ОСИ
№ 92-ОО

1. Общие сведения об объекте

1.1. Наименование (вид) объекта: *Общежитие № 14.*
1.2. Адрес объекта: *г.Тюмень, ул. Минская, д.3.*
1.3. Сведения о размещении объекта:
- отдельно стоящее здание *8* этажа, площадь – *5 364,6 кв.м*
- наличие прилегающего земельного участка – _____ *кв.м.*
1.4. Год постройки здания *1984г.*, последнего капитального ремонта – ____ *г.*
1.5. Дата предстоящих плановых ремонтных работ: *текущего* ___ *г. капитального* – ____ *г.*
Сведения об организации, расположенной на объекте:
1.6. Название организации (учреждения), (полное юридическое наименование – согласно Уставу, краткое наименование) объекта: *Федеральное государственное бюджетное образовательное учреждение «Тюменский индустриальный университет».*
1.7. Юридический адрес организации (учреждения): *625000, г. Тюмень, ул. Володарская, д.38.*
1.8. Основание для пользования объектом (оперативное управление, аренда, собственность) *оперативное управление*
1.9. Форма собственности (государственная, негосударственная) *государственная.*
1.10. Территориальная принадлежность (федеральная, региональная, муниципальная) *федеральная.*
1.11. Вышестоящая организация (*наименование*) *Министерство науки и высшего образования.*
1.12. Адрес вышестоящей организации, другие координаты: *Россия, 125993, г. Москва,ул. Тверская, д.11.*

2. Характеристика деятельности организации на объекте
(по обслуживанию населения)

2.1 Сфера деятельности (здравоохранение, образование, социальная защита, физическая культура и спорт, культура, связь и информация): *общежитие.*

2.2 Виды оказываемых услуг: *проживание.*

2.3 Форма оказания услуг: (на объекте, с длительным пребыванием, в т.ч. проживанием, на дому, дистанционно): *на объекте, с длительным пребыванием, в т.ч. проживанием.*

2.4 Категории обслуживаемого населения по возрасту: (дети, взрослые трудоспособного возраста, пожилые; все возрастные категории) *все возрастные категории*

2.5 Категории обслуживаемых инвалидов: *инвалиды передвигающиеся на кресле-коляске, инвалиды с нарушениями опорно-двигательного аппарата; нарушениями зрения, нарушениями слуха, нарушениями интеллекта.*

2.6 Плановая мощность: посещаемость (количество обслуживаемых в день), вместимость, пропускная способность: *342*

2.7 Участие в исполнении ИПР инвалида *нет.*

3. Состояние доступности объекта

3.1 Путь следования к объекту пассажирским транспортом
(описать маршрут движения с использованием пассажирского транспорта):
Остановочный пункт: «Харьковская»
автобус №№ 1, 47
маршрутное такси №№ 43,84
Остановочный пункт: «Студенческий городок»
автобус №№ 46,54
маршрутное такси №№ 5,29,44,45
наличие адаптированного пассажирского транспорта к объекту *– да.*

3.2 Путь к объекту от ближайшей остановки пассажирского транспорта:

3.2.1 расстояние до объекта от остановки транспорта *– 600/400 м.*

3.2.2 время движения (пешком) *– 10-15 мин.*

3.2.3 наличие выделенного от проезжей части пешеходного пути – *есть*

3.2.4 Перекрестки: (нерегулируемые; регулируемые, со звуковой сигнализацией, таймером)*: регулируемые, со звуковой сигнализацией, таймером*

3.2.5 Информация на пути следования к объекту: *акустическая, тактильная, визуальная: нет.*

3.2.6 Перепады высоты на пути: *есть.*

Их обустройство для инвалидов на коляске: *- требуется.*

3.3 Организация доступности объекта для инвалидов – форма обслуживания*

№ п/п	Категория инвалидов (вид нарушения)	Вариант организации доступности объекта (формы обслуживания)*
1.	Все категории инвалидов и МГН	-
	в том числе инвалиды:	
2	передвигающиеся на креслах-колясках	-
3	с нарушениями опорно-двигательного аппарата	-
4	с нарушениями зрения	-
5	с нарушениями слуха	-
6	с нарушениями интеллекта	-

* - указывается один из вариантов: «А», «Б», «ДУ», «ВНД»

4. Управленческое решение

4.1. Рекомендации по адаптации основных структурных элементов объекта

№ п\п	Основные структурно-функциональные зоны объекта	Рекомендации по адаптации объекта (вид работы)*
1	Территория, прилегающая к зданию (участок)	-
2	Вход (входы) в здание	-
3	Путь (пути) движения внутри здания (в т.ч. пути эвакуации)	-
4	Зона целевого назначения здания (целевого посещения объекта)	-
5	Санитарно-гигиенические помещения	-
6	Система информации на объекте (на всех зонах)	-
7	Пути движения к объекту (от остановки транспорта)	-

*- указывается один из вариантов (видов работ): не нуждается; ремонт (текущий, капитальный); индивидуальное решение с ТСР; технические решения невозможны – организация альтернативной формы обслуживания

Размещение информации на Карте доступности субъекта Российской Федерации Геопортал Тюменской области: https://gis.72to.ru/
Карта доступной среды (объекты социальной инфраструктуры): https://gis.72to.ru/orbismap/public_map/geoportal72/osi
Консоль (внесение паспортов объектов) – https://gis.72to.ru/orbismap/#index/osi

Приложение №2
к паспорту доступности № 92-ОО

УТВЕРЖДАЮ
В.И. Бауэр
Проректор по ОДД
«17» 02 2020г.

АКТ ОБСЛЕДОВАНИЯ № 419
объекта социальной инфраструктуры
К ПАСПОРТУ ДОСТУПНОСТИ ОСИ
№ 92-ОО

Тюменская область
Наименование территориального образования субъекта Российской Федерации

«12» февраля 2020 г.

1. Общие сведения об объекте

1.1. Наименование (вид) объекта: *Общежитие № 14.*
1.2. Адрес объекта: *г.Тюмень, ул. Минская, д.3.*
1.3. Сведения о размещении объекта:
- отдельно стоящее здание *8* этажа, площадь – *5 364,6 кв.м*
- наличие прилегающего земельного участка – _____ *кв.м.*
1.4. Год постройки здания *1984г.*, последнего капитального ремонта – ___ *г.*
1.5. Дата предстоящих плановых ремонтных работ: *текущего* __ *г. капитального* – ___ *г.*
Сведения об организации, расположенной на объекте:
1.6. Название организации (учреждения), (полное юридическое наименование – согласно Уставу, краткое наименование) объекта: *Федеральное государственное бюджетное образовательное учреждение «Тюменский индустриальный университет».*
1.7. Юридический адрес организации (учреждения): *625000, г. Тюмень, ул. Володарская, д.38.*

2. Характеристика деятельности организации на объекте
(по обслуживанию населения)

Дополнительная информация _____

3. Состояние доступности объекта

3.1 Путь следования к объекту пассажирским транспортом
(описать маршрут движения с использованием пассажирского транспорта):
Остановочный пункт: «Харьковская»
автобус №№ 1, 47

маршрутное такси №№ 43,84
Остановочный пункт: «Студенческий городок»
автобус №№ 46,54
маршрутное такси №№ 5,29,44,45
наличие адаптированного пассажирского транспорта к объекту *– да.*
3.2 Путь к объекту от ближайшей остановки пассажирского транспорта:
3.2.1 расстояние до объекта от остановки транспорта *– 600/400 м.*
3.2.2 время движения (пешком) *– 10-15 мин.*
3.2.3 наличие выделенного от проезжей части пешеходного пути – *есть*
3.2.4 Перекрестки: (нерегулируемые; регулируемые, со звуковой сигнализацией, таймером)*: регулируемые, со звуковой сигнализацией, таймером*
3.2.5 Информация на пути следования к объекту: *акустическая, тактильная, визуальная: нет.*
3.2.6 Перепады высоты на пути: *есть.*
Их обустройство для инвалидов на коляске: *- требуется.*

3.3 Организация доступности объекта для инвалидов – форма обслуживания*

№ п/п	Категория инвалидов (вид нарушения)	Вариант организации доступности объекта (формы обслуживания)*
1.	Все категории инвалидов и МГН	**ВНД**
	в том числе инвалиды:	
2	передвигающиеся на креслах-колясках	**ВНД**
3	с нарушениями опорно-двигательного аппарата	**ДУ**
4	с нарушениями зрения	**ВНД**
5	с нарушениями слуха	**ВНД**
6	с нарушениями интеллекта	**ДУ**

* - указывается один из вариантов: «А», «Б», «ДУ», «ВНД»

3.4. Состояние доступности основных структурно-функциональных зон

№ п/п	Основные структурно-функциональные зоны	Состояние доступности, в том числе для основных категорий инвалидов**	Приложение	
			№ на плане	№ фото
1	Территория, прилегающая к зданию (участок)	**ДЧ-В**	**-**	**1-3**
2	Вход (входы) в здание	**ДЧ-И (О,Г,У) ВНД (К,С)**	**4**	**4-12**
3	Путь (пути) движения внутри здания (в т.ч. пути эвакуации)	**ДЧ-И (О,С,У,Г) ВНД (К)**	**1эт 3,4,7-13 1-8эт 2-20**	**13-41**
4	Зона целевого назначения здания (целевого посещения объекта)	**ДЧ-И (Г,О,У) ВНД (К,С)**	**112**	**42-44**
4 (III)	Зона целевого назначения здания (жилые помещения)	**ДП-И (Г,У) ДЧ-И (О,С) ВНД (К)**	**1-8эт по плану**	**47,48**
5	Санитарно-гигиенические помещения	**ДЧ-И (Г,У) ВНД (К,О,С)**	**112, 1-8эт по плану**	**45,46**

6	Система информации и связи (на всех зонах)	**ВНД**	-	**49-54**
7	Пути движения к объекту (от остановки транспорта)	**ДЧ-В**	-	-

** Указывается: ДП-В - доступно полностью всем; ДП-И (К, О, С, Г, У) – доступно полностью избирательно (указать категории инвалидов); ДЧ-В - доступно частично всем; ДЧ-И (К, О, С, Г, У) – доступно частично избирательно (указать категории инвалидов); ДУ - доступно условно, ВНД – недоступно

3.5. Итоговое заключение о состоянии доступности ОСИ:

Состояние доступности объекта оценено как временно недоступно (ВНД).

Для обеспечения доступности объекта для инвалидов с нарушениями слуха *рекомендуется разместить визуальную информацию (в том числе электронное информационное табло.*

Для инвалидов с нарушением опорно-двигательного аппарата *необходимо наружную лестницу главного входа обустроить опорными поручнями в соответствии с требованиями ГОСТ Р 51261-2017, установить дополнительный, разделительный поручень.*

Наружные эвакуационные лестницы обустроить поручнями с учетом технических требований к опорным стационарным устройствам.

Для инвалидов с нарушением зрения *необходимо выделить контрастным цветом краевые ступени наружных лестниц и внутренних лестниц (каждого марша лестницы).. Предусмотреть на объекте предупреждающие и информационные тактильные указатели, информационную вывеску с дублированием основной информации рельефно-точечным шрифтом Брайля. Предусмотреть использование контрастного сочетания цветов в применяемом оборудования (дверь – стена, ручка, санитарный прибор – пол, стена, стена – выключатели, средства визуальной информации).*

Для инвалидов на креслах-колясках *необходимо наружные лестницы главного входа и эвакуационного выхода продублировать стационарным пандусом в соответствие с требованиями СП 59.13330.2016. На эвакуационных выходах с первого этажа предусмотреть телескопические (инвентарные) пандусы.*

Предусмотреть жилые помещения на уровне 1 этажа.

Предусмотреть преодоление перепадов высот в виде порогов с помощью приставных мини-пандусов в т.ч в помещениях для инвалидов-колясочников.

Обеспечить пути эвакуации элементами доступности для всех категорий инвалидов в соответствии с требованиями СП 59.13330.2016г.

Организация ситуационной помощи заключается в подготовке специалистов по работе с инвалидами и маломобильными группами населения (Федеральный закон № 419-ФЗ от 01.12.3014г) и включении им в должностные инструкции выполнение мероприятий по оказанию ситуационной помощи.

Обустроить санитарно-гигиенические помещения, в т.ч в местах проживания инвалидов-колясочников, в соответствии с требованиями СП 59. 13330.2016.

4. Управленческое решение

4.1. Рекомендации по адаптации основных структурных элементов объекта

№ п\п	Основные структурно-функциональные зоны объекта	Рекомендации по адаптации объекта (вид работы)*
1	Территория, прилегающая к зданию (участок)	**Текущий ремонт организационные мероприятия**
2	Вход (входы) в здание	**Текущий ремонт, индивидуальное решение с ТСР, организационные мероприятия**
3	Путь (пути) движения внутри здания (в т.ч. пути эвакуации)	**Текущий ремонт, индивидуальное решение с ТСР, организационные мероприятия**
4	Зона целевого назначения здания (целевого посещения объекта)	**Текущий ремонт, индивидуальное решение с ТСР, организационные мероприятия**
4(Ш)	Зона целевого назначения здания (жилые помещения)	**Текущий ремонт, индивидуальное решение с ТСР, организационные мероприятия**
5	Санитарно-гигиенические помещения	**Капитальный ремонт, индивидуальное решение с ТСР, организационные мероприятия**
6	Система информации на объекте (на всех зонах)	**Текущий ремонт, индивидуальное решение с ТСР**
7	Пути движения к объекту (от остановки транспорта)	**Текущий ремонт**

*- указывается один из вариантов (видов работ): не нуждается; ремонт (текущий, капитальный); индивидуальное решение с ТСР; технические решения невозможны – организация альтернативной формы обслуживания

4.2. Период проведения работ *до - г.*

в рамках исполнения _____.

(указывается наименование документа: программы, плана)

4.3 Ожидаемый результат (по состоянию доступности) после выполнения работ по адаптации *ДП-И (О,Г,С,У), ДУ-И (К).*

Оценка результата исполнения программы, плана (по состоянию доступности).

4.4. Для принятия решения требуется, *не требуется (нужное подчеркнуть):*

4.4.1. согласование на Комиссии _____-_____.

(наименование Комиссии по координации деятельности в сфере обеспечения доступной среды жизнедеятельности для инвалидов и других МГН)

4.4.2. согласование работ с надзорными органами (*в сфере проектирования и строительства, архитектуры, охраны памятников, другое - указать)*

не требуется.

4.4.3. техническая экспертиза; разработка проектно-сметной документации;

4.4.4. согласование с вышестоящей организацией (собственником объекта);

4.4.5. согласование с общественными организациями инвалидов: *Тюменская областная региональная организация Общероссийской общественной организации «Всероссийское общество инвалидов»*

4.4.6. другое _____

Имеется заключение уполномоченной организации о состоянии доступности объекта (*наименование документа и выдавшей его организации, дата*), прилагается

4.7. Информация размещена (обновлена) на Карте доступности субъекта Российской Федерации дата _____2020 года.

Геопортал Тюменской области: https://gis.72to.ru/

Карта доступной среды (объекты социальной инфраструктуры):

https://gis.72to.ru/orbismap/public_map/geoportal72/osi

Консоль (внесение паспортов объектов) – https://gis.72to.ru/orbismap/#index/osi

5. Особые отметки

ПРИЛОЖЕНИЯ:

Результаты обследования:

1. Территории, прилегающей к объекту на ___1__л.
2. Входа (входов) в здание на ___2__л.
3. Путей движения в здании на __ 9_ л.
4. Зоны целевого назначения объекта на ___2_ л.
4 (III) Зоны целевого назначения объекта (жилые помещения) на ___ 1 л
5. Санитарно-гигиенических помещений на ___1_ л.
6. Системы информации (и связи) на объекте на ___ 1 л.

Результаты фотофиксации на объекте _____ на ___17_л.
Поэтажные планы, паспорт БТИ _____ на ___19_ л.
Другое (в том числе дополнительная информация о путях движения к объекту) *нет.*

Руководитель рабочей группы:	Главный инженер ТООО ВОИ Кривошеина С.В. (Должность, Ф.И.О.)	(Подпись)
Члены рабочей группы:	Инженер ТООО ВОИ Бодриченков О.Н.	(Подпись)
	Специалист по работе с инвалидами ТООО ВОИ Григорьева Г.И.	(Подпись)
Представитель организации расположенной на объекте:	Начальник территориального отдела №4 АХУ ТИУ Башкиров К.Г. (Должность, Ф.И.О.)	(Подпись)

Приложение 1
к Акту обследования ОСИ № 419
паспорта доступности ОСИ № 92-ОО
от «12» февраля 2020 г.

I. Результаты обследования:
1. Территории, прилегающей к зданию (участка)

Общежитие № 14 ТИУ

г. Тюмень, ул. Минская, д.3

наименование объекта, адрес

№ п/п	Наименование функционально-планировочного элемента	Наличие элемента			Выявленные нарушения и замечания		Работы по адаптации объектов	
		есть/ нет	№ на плане	№ фото	Содержание	Значимо для инвалида (категория)	Содержание	Виды работ
1.1	Вход (входы) на территорию	нет	-	-	-	-	-	-
1.2	Путь (пути) движения на территории	есть	-	1,2	- встречаются участки с разрушенным асфальтовым покрытием, перепадами высоты.	К,О,С,Г,У	-восстановить асфальтовое покрытие.	Текущий ремонт
1.3	Лестница (наружная)	нет	-	-	-	-	-	-
1.4	Пандус (наружный)	нет	-	-	-	-	-	-
1.5	Автостоянка и парковка	нет	-	3	-не оборудовано парковочное машино-место для стоянки автотранспорта инвалида.	К, Г, О, С	- оборудовать парковочное место: установить дорожные знаки (6.4, 8.17; 8.3.1); - выполнить разметку в соответствии с требованиями СП 59.13330.2016.	Текущий ремонт, организационные мероприятия

II Заключение по зоне:

Наименование структурно-функциональной зоны	Состояние доступности* (к пункту 3.4 Акта обследования ОСИ)	Приложение		Рекомендации по адаптации (вид работы)** к пункту 4.1 Акта обследования ОСИ
		№ на плане	№ фото	
Территория, прилегающая к зданию (участок)	**ДЧ-В**	**-**	**1-3**	**Текущий ремонт организационные мероприятия**

* указывается: ДП-В - доступно полностью всем; ДП-И (К, О, С, Г, У) – доступно полностью избирательно (указать категории инвалидов); ДЧ-В - доступно частично всем; ДЧ-И (К, О, С, Г, У) – доступно частично избирательно (указать категории инвалидов); ДУ - доступно условно, ВНД - недоступно

Комментарий к заключению: **Состояние доступности объекта оценено как доступно частично всем (ДЧ-В).**

Приложение 2
к Акту обследования ОСИ № 419
паспорта доступности ОСИ № 92-ОО
от «12» февраля 2020 г.

I. Результаты обследования:
2. Входа (входов) в здание
Общежитие № 14 ТИУ
г. Тюмень, ул. Минская, д.3
наименование объекта, адрес

№ п/п	Наименование функционально-планировочного элемента	Наличие элемента			Выявленные нарушения и замечания		Работы по адаптации объектов	
		есть/ нет	№ на плане	№ фото	Содержание	Значимо для инвалида (категория)	Содержание	Виды работ
2.1	Лестница (наружная)	есть	-	4-6	-отсутствует наземный тактильно-контрастный указатель; - краевые ступени лестницы не выделены контрастным цветом; - отсутствует противоскользящее покрытие на проступи ступени; -установленные поручни не соответствуют требованиям ГОСТ Р 51261-2017; - отсутствует дополнительный, разделительный поручень при ширине лестницы 4,0 м и более; -отсутствует кнопка вызова помощи.	К,О,С	-обустроить наземный тактильно-контрастный указатель, выполняющий функцию предупреждения, за 0,3м до ступени, глубиной 0,5-0,6м. -выделить проступь краевых ступеней контрастным цветом за 0,03-0,04м от края проступи шириной 0,08-0,1м; - предусмотреть противоскользящее покрытие по всей площади проступи ступени; -установить опорные поручни и дополнительный, разделительный поручень в соответствии с требованиями ГОСТ Р 51261-2017 и СП 59.13330.2016.	Текущий ремонт, индивидуальное решение с ТСР
2.2	Пандус (наружный)	нет	-	-	-лестница входной группы не продублирована пандусом.	К,О	- лестницу входной группы продублировать стационарными пандусом в соответствии с требованиями СП 59.13330,2016. Применение вместо пандусов аппарелей не допускается.	Текущий ремонт, индивидуальное решение с ТСР; организационные мероприятия

.3	Входная площадка (перед дверью)	есть	-	7,8	-отсутствует пиктограмма «доступность для инвалидов»; - отсутствует информационная табличка с наименованием учреждения дублированная шрифтом Брайля; -противоскользящее покрытие расположено не по всей площади горизонтальной поверхности площадки; -отсутствует электронное информационное табло (бегущая строка).	К, О, С, Г,У	- установить информационную табличку с наименованием учреждения дублированную шрифтом Брайля; - установить пиктограмму доступности объекта; -предусмотреть противоскользящее покрытие по всей горизонтальной поверхности площадки; -установить электронное информационное табло.	Текущий ремонт, индивидуальное решение с ТСР
.4	Дверь (входная-наружная, внутренняя)	есть	-	7,12	- доводчики дверей не обеспечивают пятисекундной задержки; -ширина рабочей створки двери менее 0,9м; -высота порога более 0,014м.	С, К, О, Г,У	- отрегулировать доводчик для обеспечения пятисекундной задержки; -предусмотреть оказание ситуационной помощи; -предусмотреть приставной мини-пандус к порогу.	Текущий ремонт, индивидуальное решение с ТСР, организационные мероприятия
.5	Тамбур	есть	4	9-11	-противоскользящее покрытие расположено не по всей площади и не закреплено; -перед наружной входной дверью присутствует одиночная ступень; -контур одиночной ступени не выделен контрастным цветом.	С,К, О, Г, У	-предусмотреть противоскользящее покрытие по всей поверхности пола; -закрепить противоскользящее покрытие; -контур одиночной ступени выделить контрастным цветом; -предусмотреть приставной мини-пандус. к одиночной ступени.	Текущий ремонт, индивидуальное решение с ТСР, организационные мероприятия

II Заключение по зоне:

Наименование структурно-функциональной зоны	Состояние доступности* (к пункту 3.4 Акта обследования ОСИ)	Приложение		Рекомендации по адаптации (вид работы)** к пункту 4.1 Акта обследования ОСИ
		№ на плане	№ фото	
Вход в здание	**ДЧ-И (О,Г,У) ВНД (К,С)**	**4**	**4-12**	**Текущий ремонт, индивидуальное решение с ТСР, организационные мероприятия.**

* указывается: ДП-В - доступно полностью всем; ДП-И (К, О, С, Г, У) – доступно полностью избирательно (указать категории инвалидов); ДЧ-В - доступно частично всем; ДЧ-И (К, О, С, Г, У) – доступно частично избирательно (указать категории инвалидов); ДУ - доступно условно, ВНД - недоступно

Комментарий к заключению: **Состояние доступности объекта оценено как доступно частично избирательно (О,Г,У). Временно недоступно (К,С).**

Приложение 3
к Акту обследования ОСИ № 419
паспорта доступности ОСИ № 92-ОО
от «12» февраля 2020 г.

I. Результаты обследования:
3. Пути (путей) движения внутри здания (в т.ч. путей эвакуации)

Общежитие № 14 ТИУ

г. Тюмень, ул. Минская, д.3

наименование объекта, адрес

№ п/п	Наименование функционально-планировочного элемента	Наличие элемента			Выявленные нарушения и замечания		Работы по адаптации объектов	
		есть/ нет	№ на плане	№ фото	Содержание	Значимо для инвалида (категория)	Содержание	Виды работ
1	Коридор (вестибюль, зона ожидания, галерея, балкон, фойе)	есть	1эт 3,7,8 2-8эт 2,3,4	13-18	- отсутствует информационная табличка (оказание ситуационной помощи).	К, О, С, У,Г	- установить информационную табличку (оказание ситуационной помощи).	Организационные мероприятия
2	Лестница (внутри здания)	есть	1-8эт 3-20	19-22	- краевые ступени (проступь) лестничных маршей не выделены контрастным цветом; - отсутствуют информационные тактильные знаки (пиктограммы).	К.О, С, Г,У	- выделить контрастным цветом краевые ступени (проступь) каждого лестничного марша; - установить информационные тактильные знаки; - предусмотреть жилые помещения для инвалидов на креслах-колясках на уровне 1-го этажа., при другом расположении жилых помещений должны быть предусмотрены специальные приспособления для их передвижения (лифтовые кабины, подъемные платформы, ступенькоход) .	Текущий ремонт, организационные мероприятия
3	Пандус (внутри здания)	нет	-	-	-	-	-	-
4	Лифт пассажирский (или	есть	9	23-25	-ширина дверей лифтовой кабины 0,63м; -кнопки панели управления не	К.О, С, Г,У	-около дифтовых кабин предусмотреть кнопку вызова помощи с	Текущий ремонт, организационные

	подъемник)				продублированы шрифтом Брайля; -отсутствует зеркало; -отсутствует пристенный поручень.		пиктограммой для инвалидов-колясочников; -предусмотреть для инвалидов-колясочников стул; -кнопки панели управления продублировать шрифтом Брайля; -установить зеркало и пристенный поручень.	мероприятия
2 5	Дверь	есть	-	17, 26-31	-ширина рабочей створки двери менее 0,9 м; - высота порога дверей на межэтажных лестницах и высота порога двери в коридоре более 0,014 м; -перед межэтажными дверями присутствует одиночная ступень; -контур одиночной ступени не выделен контрастным цветом; -высотой более 0,014м; - отсутствует предупреждающая яркая контрастная маркировка на прозрачных полотнах дверей; - ручки пластиковых дверей не выделены контрастным цветом.	С, К, О	-предусмотреть оказание ситуационной помощи; -предусмотреть приставные мини-пандусы; -контур одиночной ступени выделить контрастным цветом; - на прозрачное полотно двери установить яркую контрастную маркировку (в виде полосы, декоративного рисунка или, фирменного знака, в форме круга) на высоте 1,3-1,4м; - ручки дверей выделить контрастным цветом.	Текущий ремонт, индивидуальное решение с ТСР, организационные мероприятия
2 6	Пути эвакуации (в т.ч. зоны безопасности)	есть	1эт 3,4, 7,8, 10-13 1-8эт 2-20	13-22, 26-41	- высота порогов более 0,014 м; -на эвакуационных лестницах не выделены краевые ступени (проступь) контрастным цветом; - эвакуационные выходы с 1-го этажа не обустроены пандусами; -в эвакуационных тамбурах присутствует разрушение верхнего слоя покрытия междверной горизонтальной площадки; - наружные эвакуационные одиночные ступени не продублированы пандусом.	К, О, С, Г,У	-краевые ступени эвакуационных лестниц выделить контрастным цветом; - предусмотреть приставные мини-пандусы к порогам; - на внутренних эвакуационных лестницах с первого этажа предусмотреть телескопический пандус; - наружные эвакуационные одиночные ступени обустроить стационарным пандусом; - восстановить в эвакуационных тамбурах верхний слой покрытия междверной горизонтальной площадки; - поддерживать эвакуационные пути в чистоте, для обеспечения беспрепятственного	Текущий ремонт, организационные мероприятия, индивидуальное решение с ТСР

						доступа.	

Заключение по зоне:

Наименование структурно-функциональной зоны	Состояние доступности (к пункту 3.4 Акта обследования ОСИ)	Приложение		Рекомендации по адаптации (вид работы) к пункту 4.1 Акта обследования ОСИ
		№ на плане	№ фото	
Путь (пути) движения внутри здания (в т.ч. пути эвакуации)	**ДЧ-И (О,С,У, Г) ВНД (К)**	**1эт 3,4,7-13 1-8эт 2-20**	**13-41**	**Текущий ремонт, индивидуальное решение с ТСР, организационные мероприятия.**

* указывается: ДП-В - доступно полностью всем; ДП-И (К, О, С, Г, У) – доступно полностью избирательно (указать категории инвалидов); ДЧ-В - доступно частично всем; ДЧ-И (К, О, С, Г, У) – доступно частично избирательно (указать категории инвалидов); ДУ - доступно условно, ВНД - недоступно

Комментарий к заключению: **Состояние объекта оценено как доступно частично избирательно (О,С,У,Г). Временно недоступно (К).**

Приложение 4
к Акту обследования ОСИ № 419
паспорта доступности ОСИ № 92-ОО
от «12» февраля 2020 г.

I. Результаты обследования:
4. Зоны целевого назначения здания (целевого посещения объекта)

Общежитие № 14 ТИУ

г. Тюмень, ул. Минская, д.3

наименование объекта, адрес

№ п/п	Наименование функционально-планировочного элемента	Наличие элемента			Выявленные нарушения и замечания		Работы по адаптации объектов	
		есть/ нет	№ на плане	№ фото	Содержание	Значимо для инвалида (категория)	Содержание	Виды работ
4.1	Кабинетная форма обслуживания (заведующая общежитием)	есть	112	42-44	- ширина рабочей створки двери менее 0,9 м ; -высота порогов превышает 0,014 м; - отсутствуют информационные таблички с наименованием и номерами кабинетов дублированные шрифтом Брайля; -ручка двери не выделена контрастным цветом).	К, С, О, Г,У	- предусмотреть оказание ситуационной помощи; -устранить пороги либо предусмотреть приставные мини пандусы; - установить информационные таблички с шрифтом Брайля на высоте 1,2-1,6 м. от уровня пола, со стороны дверной ручки; -ручку двери выделить контрастным цветом по отношению к цвету двери.	Текущий ремонт, индивидуальное решение с ТСР, организационные мероприятия
4.2	Зальная форма обслуживания (актовый зал)	нет	-	-	-	-	-	-
4.3	Прилавочная форма обслуживания	нет	-	-	-	-	-	-
4.4	Форма обслуживания с перемещением по маршруту	нет	-	-	-	-	-	-
4.5	Кабина индивидуального обслуживания	нет	-	-	-	-	-	-

Заключение по зоне:

Наименование структурно-функциональной зоны	Состояние доступности (к пункту 4 Акта обследования ОСИ)	Приложение		Рекомендации по адаптации (вид работы) к пункту 4.1 Акта обследования ОСИ
		№ на плане	№ фото	
Зоны целевого назначения (целевого посещения объекта)	**ДЧ-И (Г,О,У) ВНД (К,С)**	**112**	**42-44**	**Текущий ремонт, индивидуальное решение с ТСР, организационные мероприятия**

* указывается: ДП-В - доступно полностью всем; ДП-И (К, О, С, Г, У) – доступно полностью избирательно (указать категории инвалидов); ДЧ-В - доступно частично всем; ДЧ-И (К, О, С, Г, У) – доступно частично избирательно (указать категории инвалидов); ДУ - доступно условно, ВНД – недоступно

Комментарий к заключению: **Состояние объекта оценено как доступно частично избирательно (Г,О,У). Временно недоступно (К,С)**

Приложение 4 (III)
к Акту обследования ОСИ № 419
паспорта доступности ОСИ № 92-ОО
от «12» февраля 2020 г.

I. Результаты обследования:
4. Зоны целевого назначения здания (целевого посещения объекта)

Вариант III – жилые помещения

Общежитие № 14 ТИУ

г. Тюмень, ул. Минская, д.3

наименование объекта, адрес

Наименование функционально-планировочного элемента	Наличие элемента			Выявленные нарушения и замечания		Работы по адаптации объектов	
	есть/ нет	№ на плане	№ фото	Содержание	Значимо для инвалида (категория)	Содержание	Виды работ
Жилые помещения	есть	1-8 эт По плану	47, 48	-ширина дверного проема менее 0,9м; -высота порога более 0,014м; - отсутствуют информационные таблички с номерами комнат дублированные шрифтом Брайля; - встречаются дверные ручки в виде «кнопки».	К,О,Г,С,У	-предусмотреть оказание ситуационной помощи; - демонтировать пороги или предусмотреть приставные мини-пандусы в комнатах где проживают инвалиды на креслах-колясках.; -установить информационные таблички с шрифтом Брайля на высоте 1,2-1,6 м. от уровня пола, со стороны дверной ручки; - установить ручки С или П-образной формы контрастного с дверным полотном цвета.	Текущий ремонт, индивидуальное решение с ТСР, организационные мероприятия

Заключение по зоне:

	Состояние	Приложение	Рекомендации

Наименование структурно-функциональной зоны	доступности (к пункту 4 Акта обследования ОСИ)	№ на плане	№ фото	по адаптации (вид работы) к пункту 4.1 Акта обследования ОСИ
Зоны целевого назначения (целевого посещения объекта) Жилые помещения	**ДП-И(Г,У) ДЧ-И (О,С) ВНД (К)**	**1-8эт по плану**	**47,48**	**Текущий ремонт, индивидуальное решение с ТСР, организационные мероприятия**

* указывается: ДП-В - доступно полностью всем; ДП-И (К, О, С, Г, У) – доступно полностью избирательно (указать категории инвалидов); ДЧ-В - доступно частично всем; ДЧ-И (К, О, С, Г, У) – доступно частично избирательно (указать категории инвалидов); ДУ - доступно условно, ВНД – недоступно

Комментарий к заключению: **Состояние объекта оценено как доступно полностью избирательно (Г,У). Доступно частично избирательно (О,С). Временно недоступно (К).**

Приложение 5
к Акту обследования ОСИ № 419
паспорта доступности ОСИ № 92-ОО
от «12» февраля 2020 г.

I. Результаты обследования:
5. Санитарно-гигиенических помещений

Общежитие № 14 ТИУ

г. Тюмень, ул. Минская, д.3

наименование объекта, адрес

№ п/п	Наименование функционально-планировочного элемента	Наличие элемента			Выявленные нарушения и замечания		Работы по адаптации объектов	
		есть/ нет	№ на плане	№ фото	Содержание	Значимо для инвалида (категория)	Содержание	Виды работ
5.1	Туалетная комната	есть	112, 1-8эт по плану	45, 46	- не предусмотрена специально оборудованная, доступная кабина для маломобильных групп населения; - отсутствует пиктограмма; -ширина дверного проема в свету менее 0,9 м; - высота порога более 0,014м; -дверные ручки не выделены контрастным цветом; -отсутствуют поручни около раковины и унитаза; - водопроводный кран с раздельным управлением горячей и холодной водой; - отсутствует связь с администратором; - отсутствуют крючки для костылей; -отсутствует зеркало.	К, О, С,Г,У	Оборудовать специальные, доступные кабины с учетом всех требуемых норм СП 59.13330.2016: -выполнить уширение дверного проема в местах проживания инвалидов-колясочников; -демонтировать пороги в местах проживания инвалидов-колясочников; - установить пиктограмму; - установить информационные таблички с шрифтом Брайля на высоте 1,2-1,6 м. от уровня пола, со стороны дверной ручки на расстоянии 0,1-0,5 м от края двери; -дверные ручки выделить контрастным цветом; - установить ручки С или П-образной формы контрастного с дверным полотном цвета; -установить поручни около раковины, унитаза в соответствие с требованиями ГОСТ Р 51261-2017; - установить кран с рычажной рукояткой или сенсорный кран бесконтактного типа; -предусмотреть поворотное зеркало в	Капитальный ремонт, индивидуальное решение с ТСР, организационные мероприятия

							местах проживания инвалидов-колясочников; - установить крючки для костылей; -обеспечить свободное пространство для разворота коляски в местах проживания инвалидов-колясочников.	
5.2	Душевая комната	нет			Не предусмотрена специально оборудованная, доступная душевая кабина для маломобильных групп населения.	К, О, С,Г,У	-демонтировать пороги и предусмотреть приставные мини-пандусы к порогам в местах проживания инвалидов-колясочников; -установить горизонтальный поручень в соответствие с требованиями ГОСТ Р 51261-2017; - установить крючки для одежды и костылей; -предусмотреть откидной пристенный стул в местах проживания инвалидов-колясочников; - установить кнопку вызова с обратной связью и пиктограмму; -дверные ручки выделить контрастным цветом; -предусмотреть поворотное зеркало в местах проживания инвалидов-колясочников.	Текущий ремонт, индивидуальное решение с ТСР, организационные мероприятия

II Заключение по зоне:

Наименование структурно-функциональной зоны	Состояние доступности* (к пункту 3.4 Акта обследования ОСИ)	Приложение		Рекомендации по адаптации (вид работы)** к пункту 4.1 Акта обследования ОСИ
		№ на плане	№ фото	
Санитарно-гигиенические помещения	**ДЧ-И (Г,У) ВНД (К,О,С)**	**112, 1-8эт по плану**	**45,46**	**Капитальный ремонт, индивидуальное решение с ТСР, организационные мероприятия**

* указывается: ДП-В - доступно полностью всем; ДП-И (К, О, С, Г, У) – доступно полностью избирательно (указать категории инвалидов); ДЧ-В - доступно частично всем; ДЧ-И (К, О, С, Г, У) – доступно частично избирательно (указать категории инвалидов); ДУ - доступно условно, ВНД - недоступно

Комментарий к заключению: **Состояние доступности объекта оценено как доступно частично избирательно (Г,У). Временно недоступно (К,О,С)**.

Приложение 6
к Акту обследования ОСИ № 419
паспорта доступности ОСИ № 92-ОО
от «12» февраля 2020 г.

I. Результаты обследования:
6. Системы информации на объекте
Общежитие № 14 ТИУ
г. Тюмень, ул. Минская, д.3
наименование объекта, адрес

№ п/п	Наименование функционально-планировочного элемента	Наличие элемента			Выявленные нарушения и замечания		Работы по адаптации объектов	
		есть/ нет	№ на плане	№ фото	Содержание	Значимо для инвалида (категория)	Содержание	Виды работ
6.1	Визуальные средства	есть	-	49-54	- отсутствуют информационные таблички, указатели, пиктограммы, предупредительная маркировка; - отсутствует информационное электронное табло (бегущая строка); -контур краевых ступеней лестницы не выделены контрастным цветом; -ручки пластиковых дверей не выделены контрастным цветом.	К, О, Г,У	Обеспечить визуальную информацию на объекте: -установить информационные таблички, указатели, пиктограммы, информационное электронное табло (бегущая строка); -контур краевых ступеней выделить контрастным цветом; -применить контрастные сочетания цветов (дверь-стена, ручка, стена-выключатель, средства визуальной информации и т. п.).	Текущий ремонт, индивидуальное решение с ТСР
6.2	Акустические средства	нет	-	-	-	Г	-	-
6.3	Тактильные средства	есть	-		- отсутствуют информационные тактильные таблички на кабинетах и жилых комнатах дублированные шрифтом Брайля, информационная вывеска с шрифтом Брайля, пиктограммы; - отсутствует наземный тактильно-контрастный указатель.	С	- установить информационные тактильные таблички на кабинетах и комнатах с шрифтом Брайля, информационную вывеску с шрифтом Брайля, пиктограммы; - обустроить наземный тактильно-контрастный	Текущий ремонт

							указатель, выполняющий функцию предупреждения, за 0,3м до калитки, глубиной 0,5-0,6м.	

II Заключение по зоне:

Наименование структурно-функциональной зоны	Состояние доступности* (к пункту 3.4 Акта обследования ОСИ)	Приложение		Рекомендации по адаптации (вид работы)** к пункту 4.1 Акта обследования ОСИ
		№ на плане	№ фото	
Система информации на объекте	**ВНД**	**-**	**49-54**	**Текущий ремонт, индивидуальное решение с ТСР**

* указывается: ДП-В - доступно полностью всем; ДП-И (К, О, С, Г, У) – доступно полностью избирательно (указать категории инвалидов); ДЧ-В - доступно частично всем; ДЧ-И (К, О, С, Г, У) – доступно частично избирательно (указать категории инвалидов); ДУ - доступно условно, ВНД - недоступно

Комментарий к заключению: **Состояние доступности объекта оценено как временно недоступно.**

Фотография № 1

Фотография №2

Фотография №3

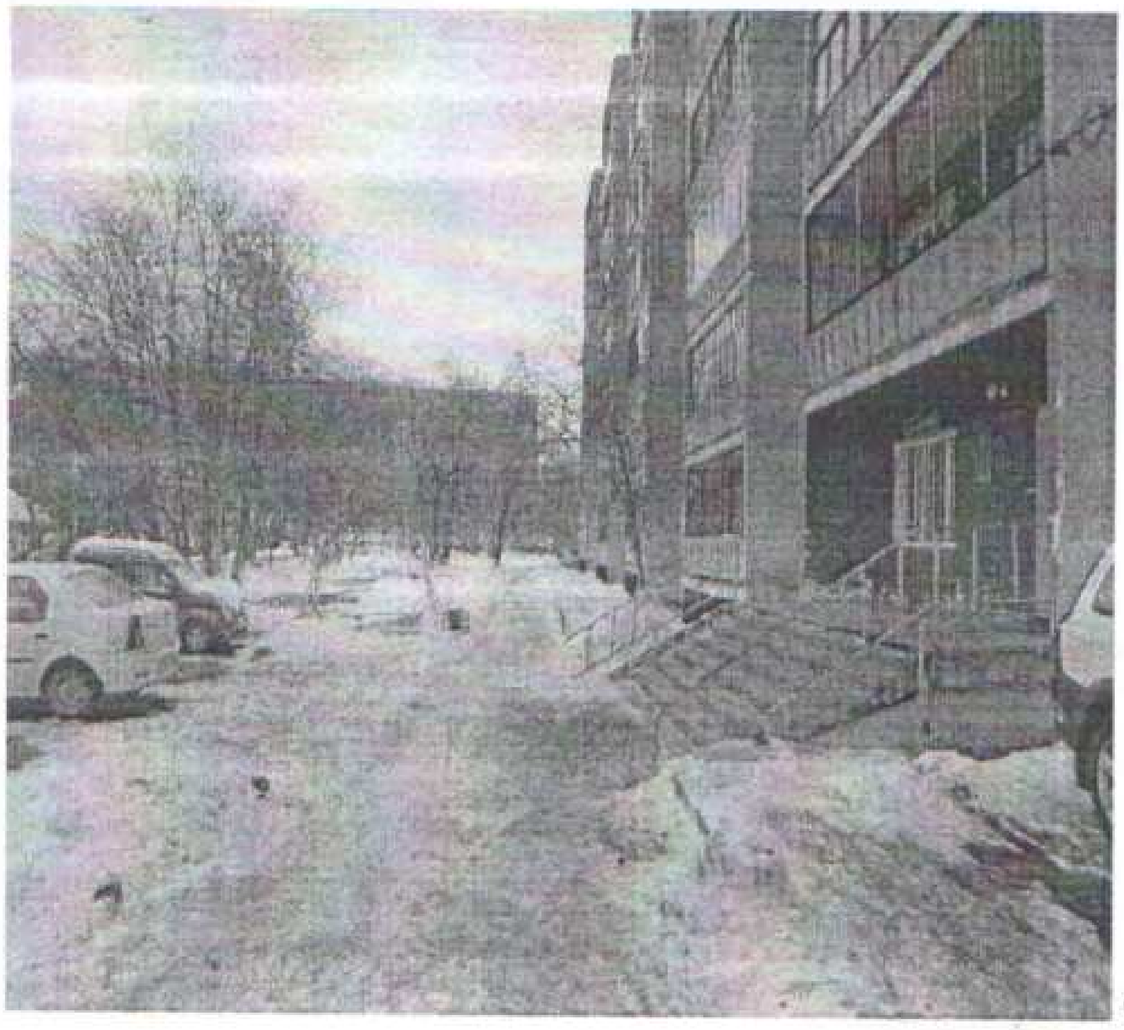

Фотография №4

Фотография №5

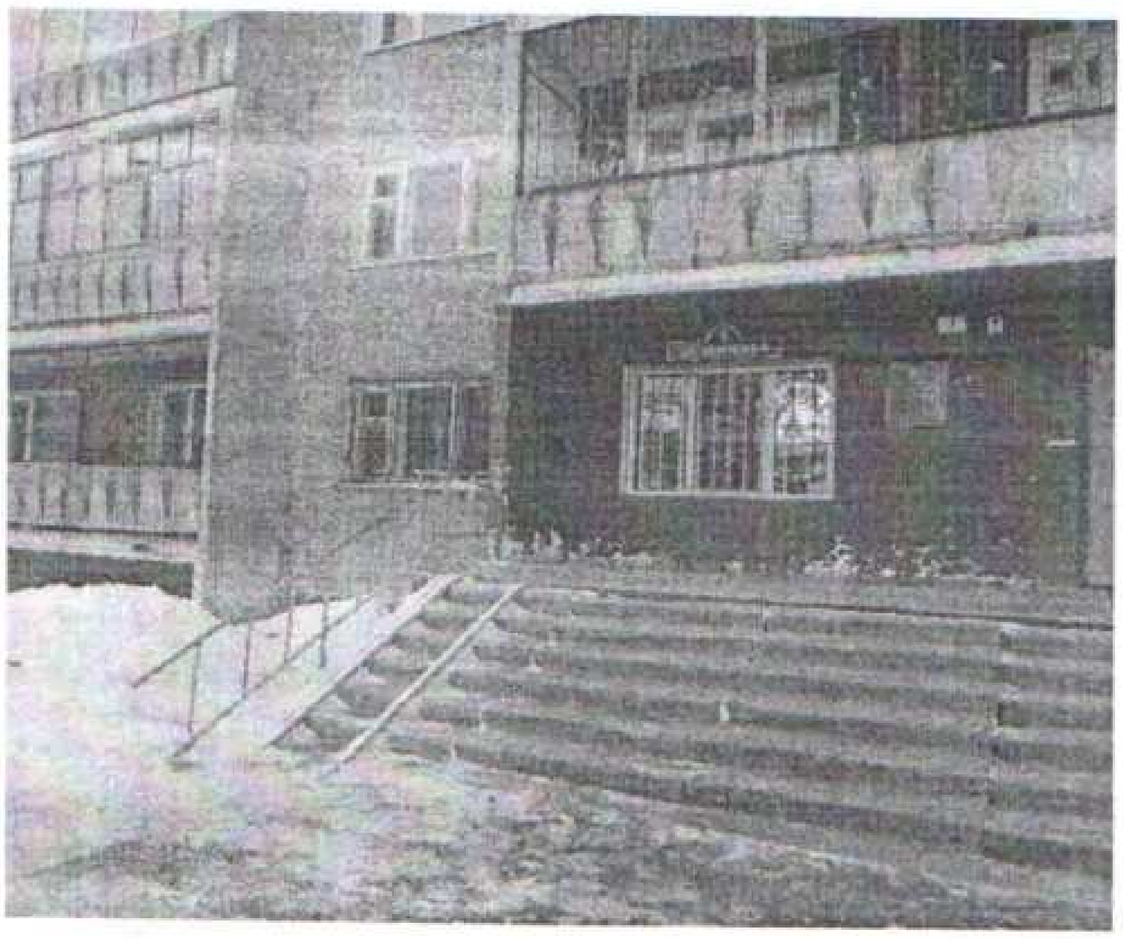

Фотография №6

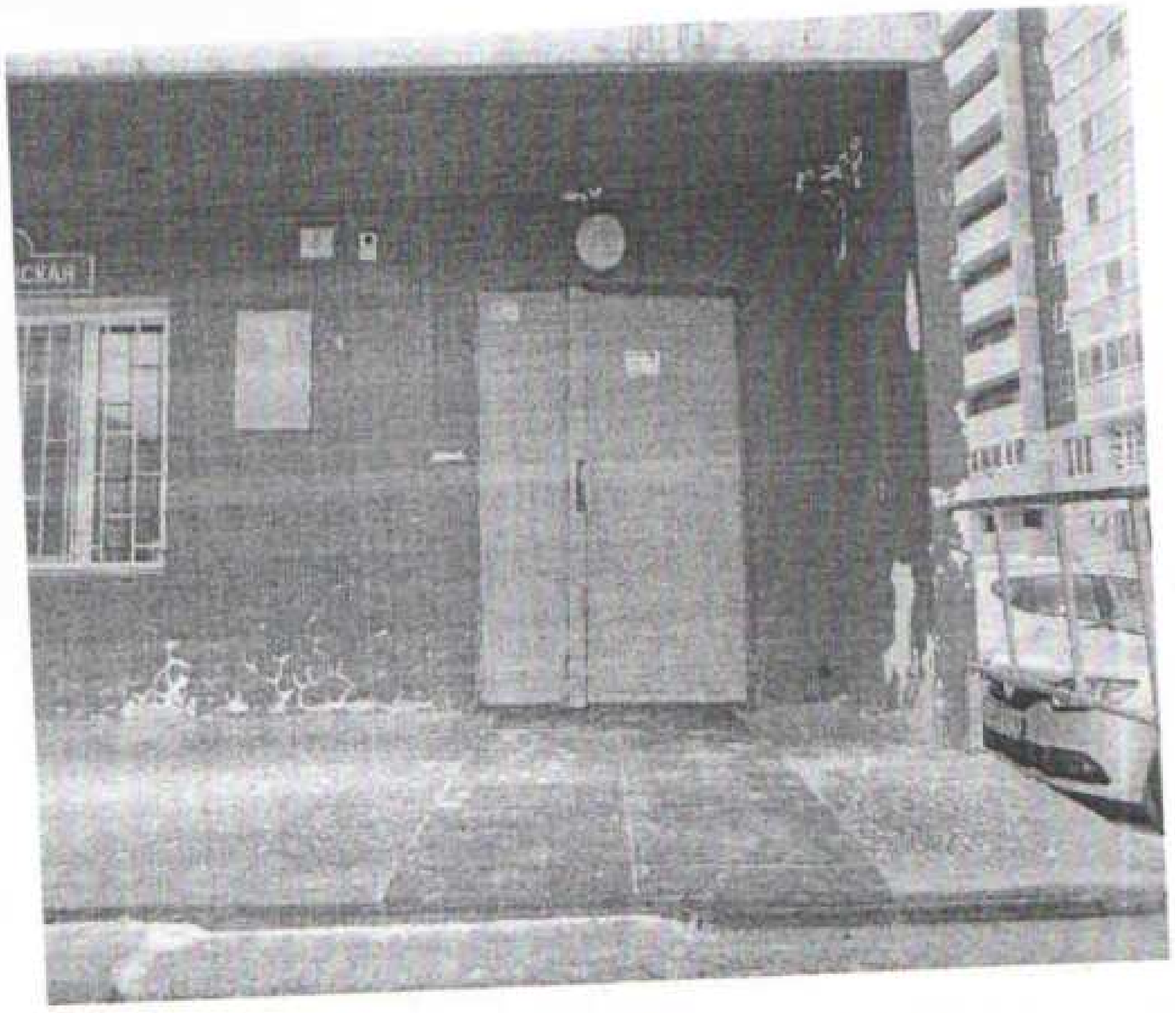

Фотография №7

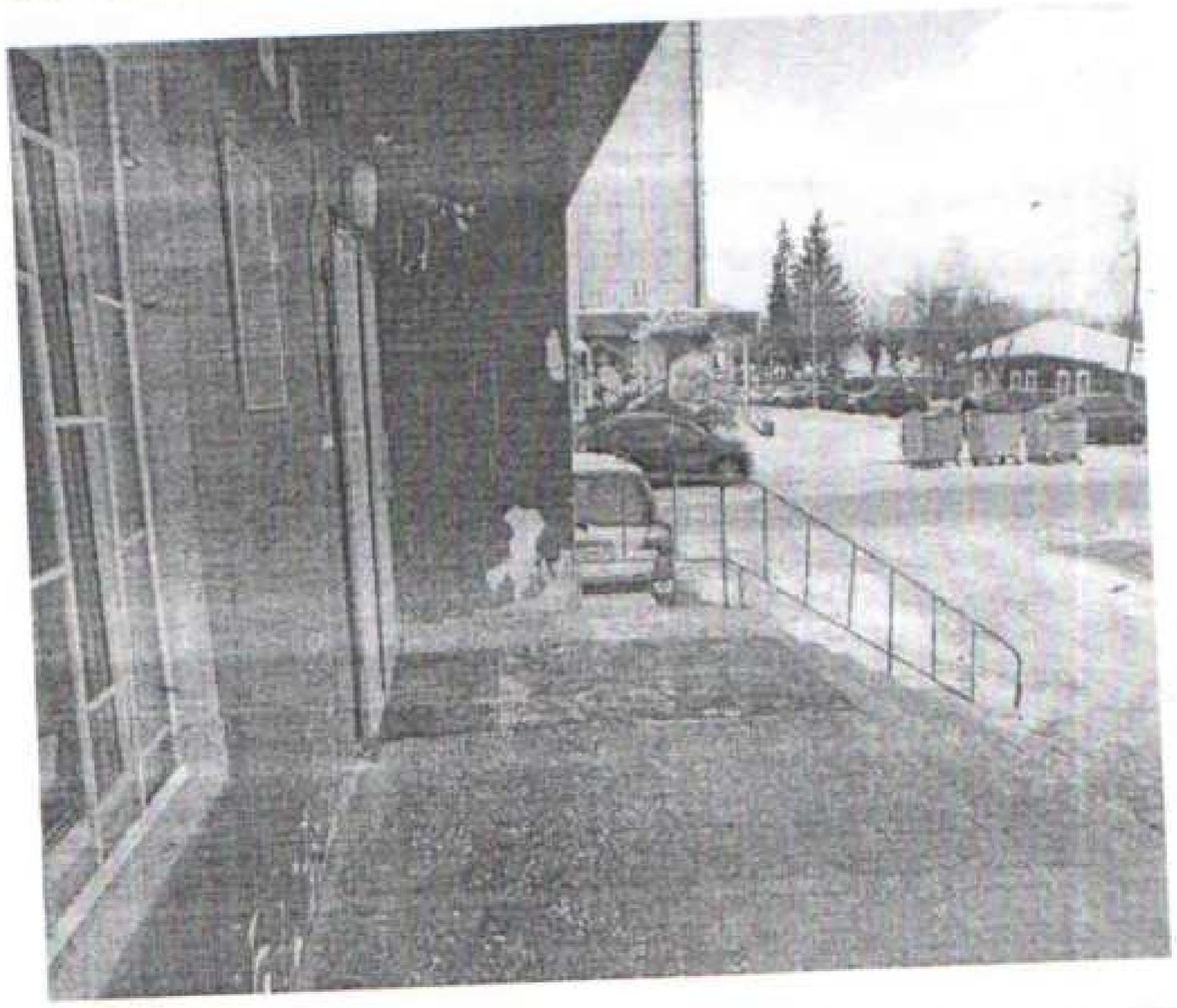

Фотография №8

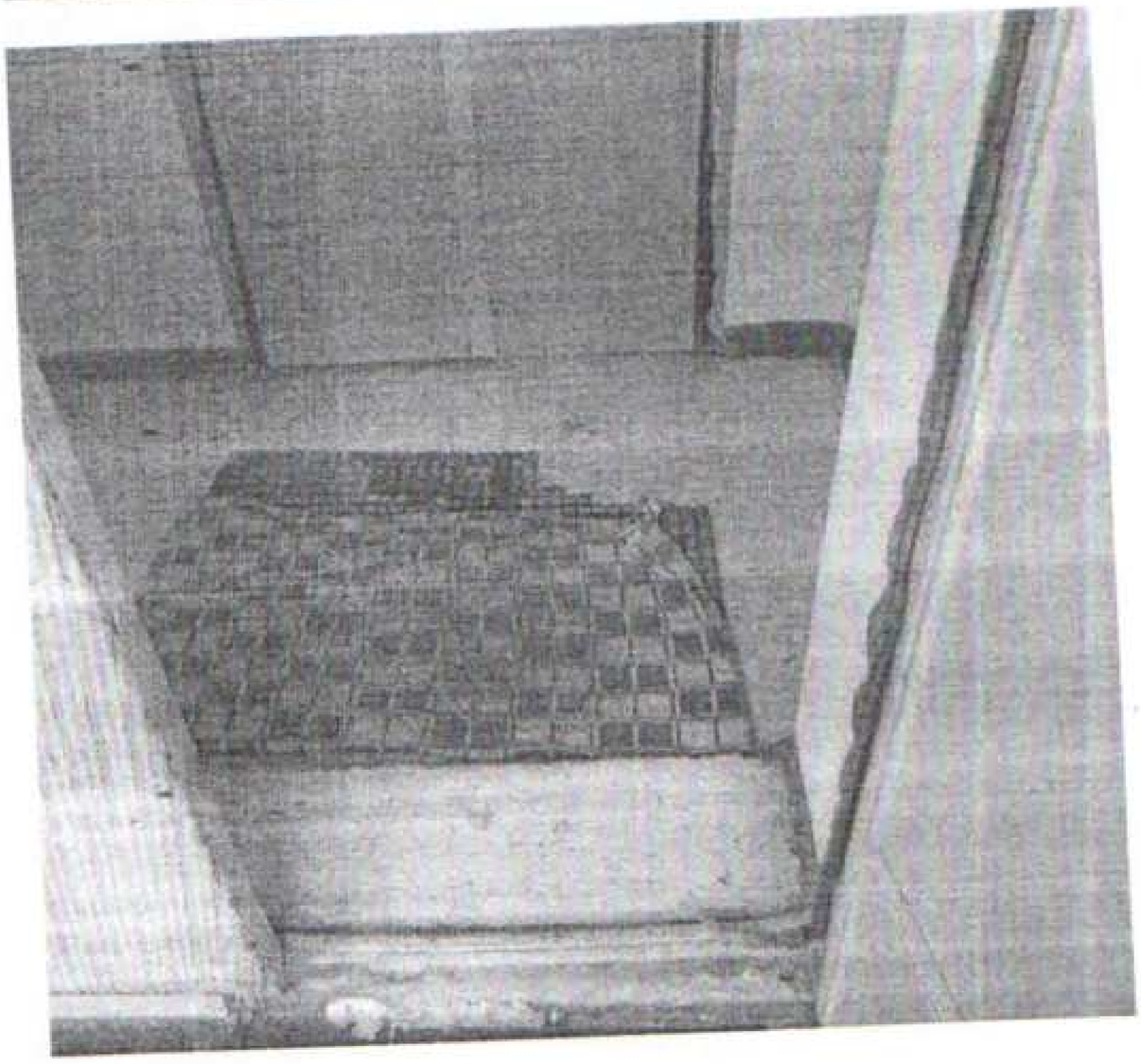

Фотография №9

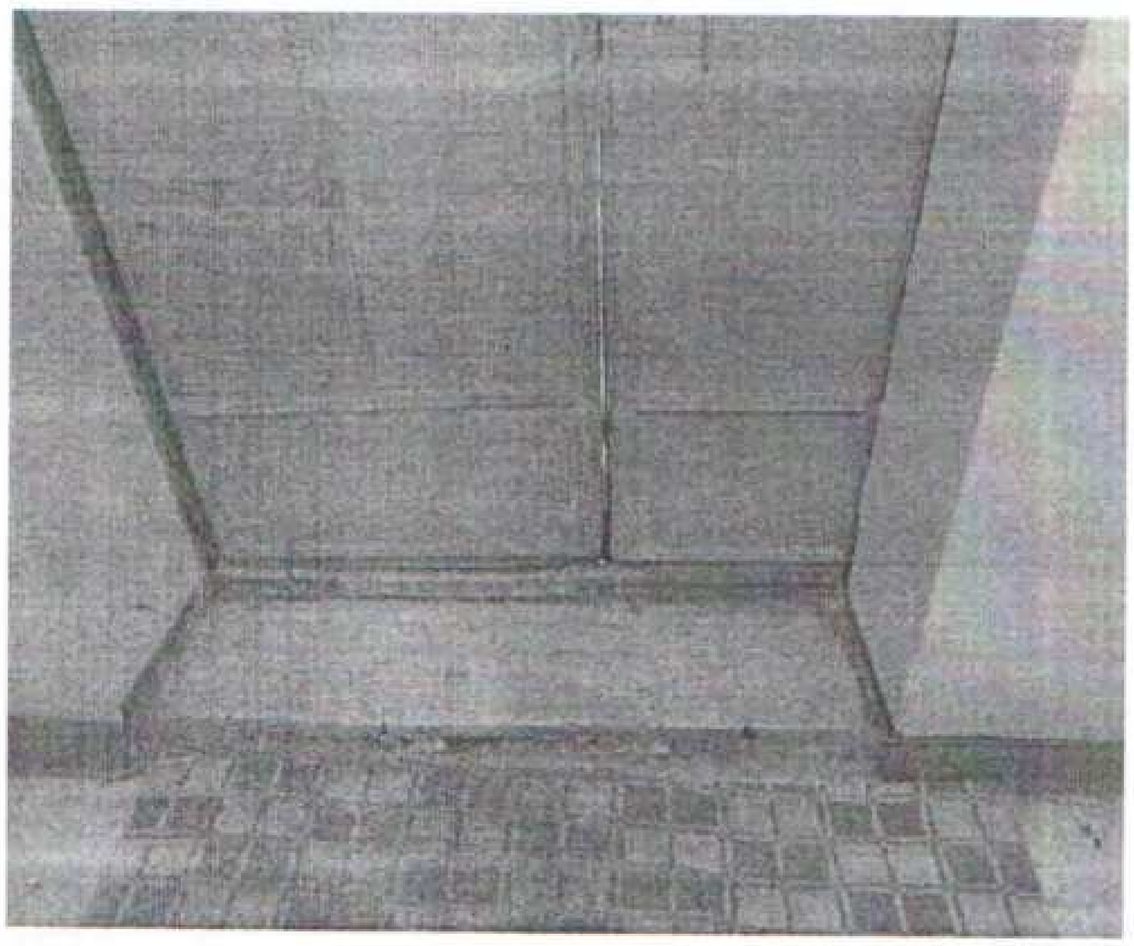

Фотография №10

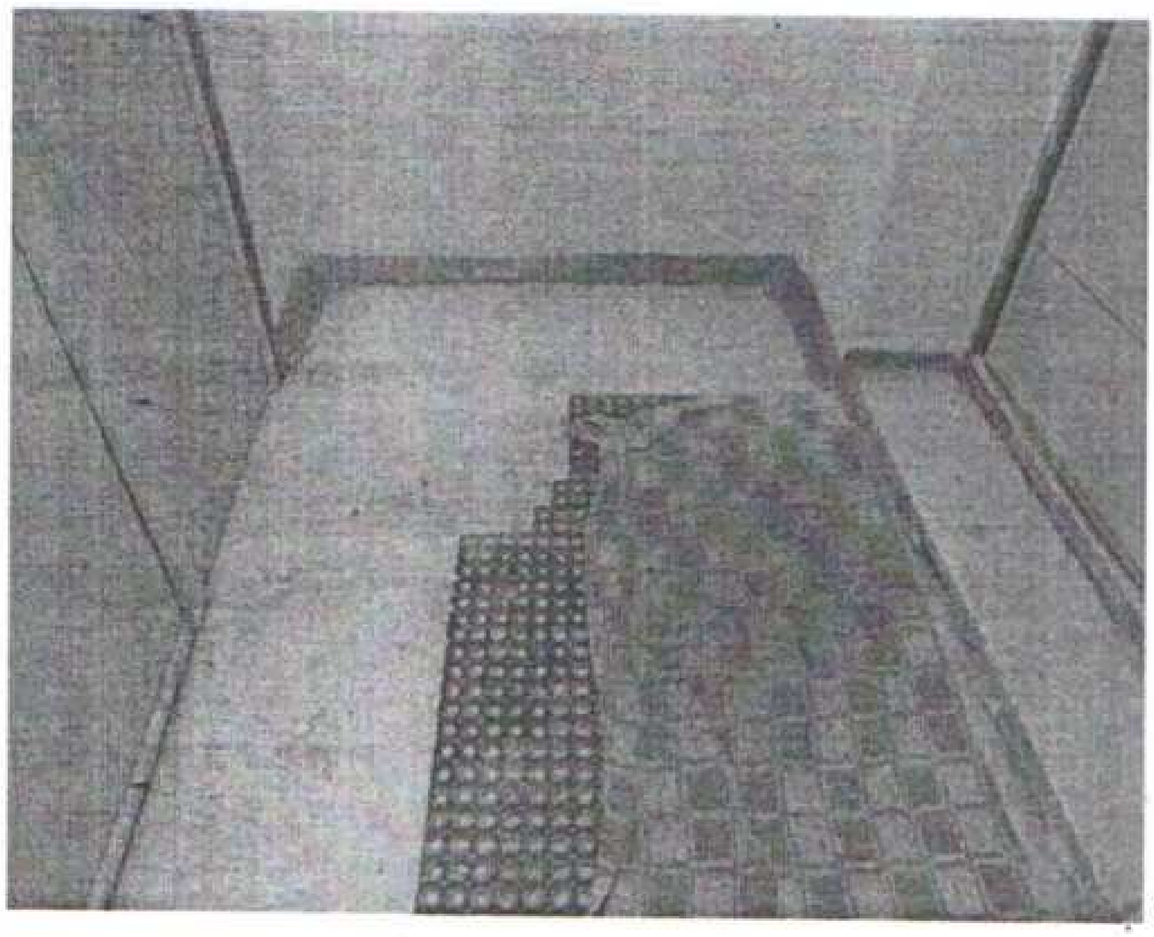

Фотография №11

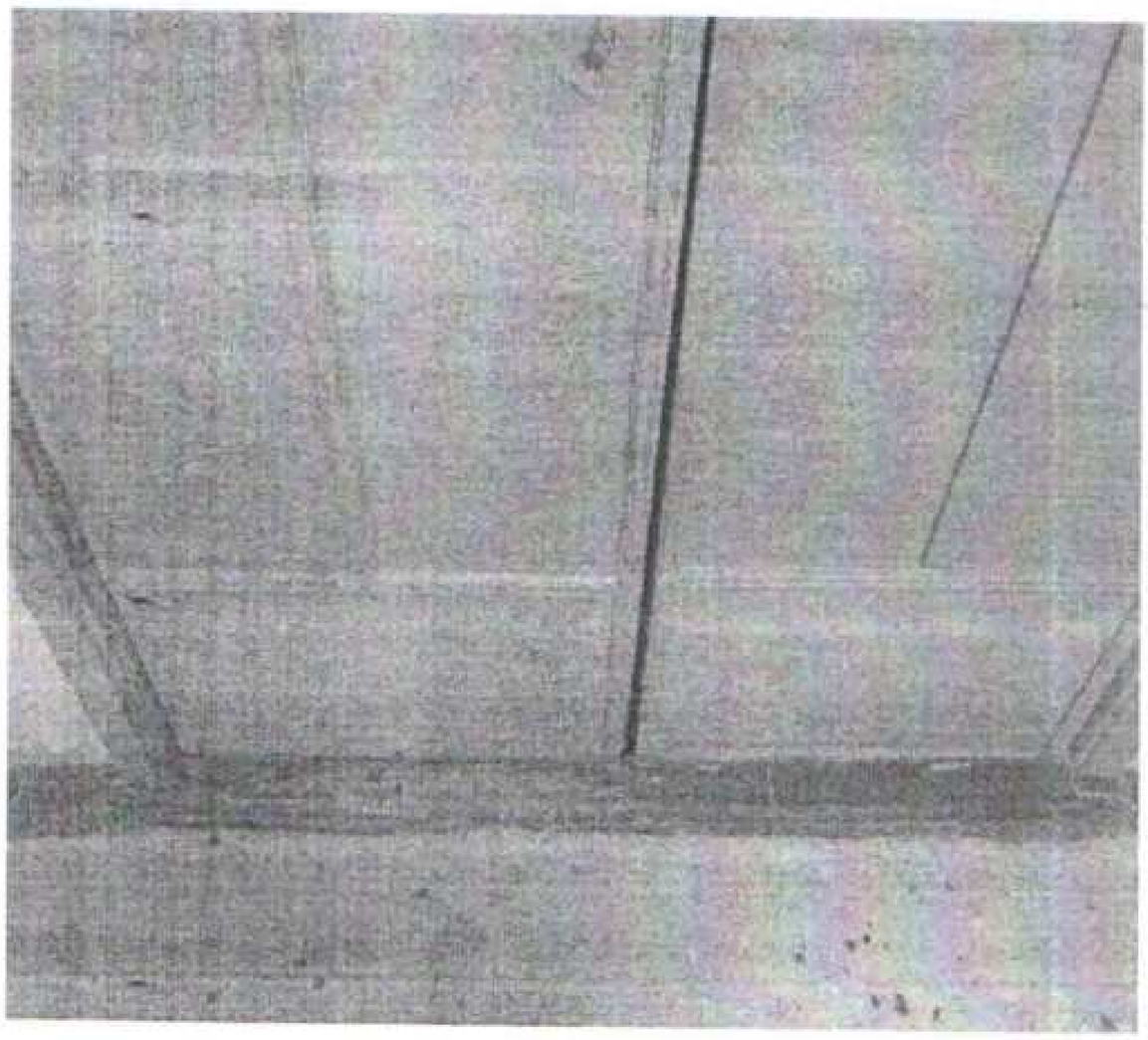

Фотография №12

Фотография №13

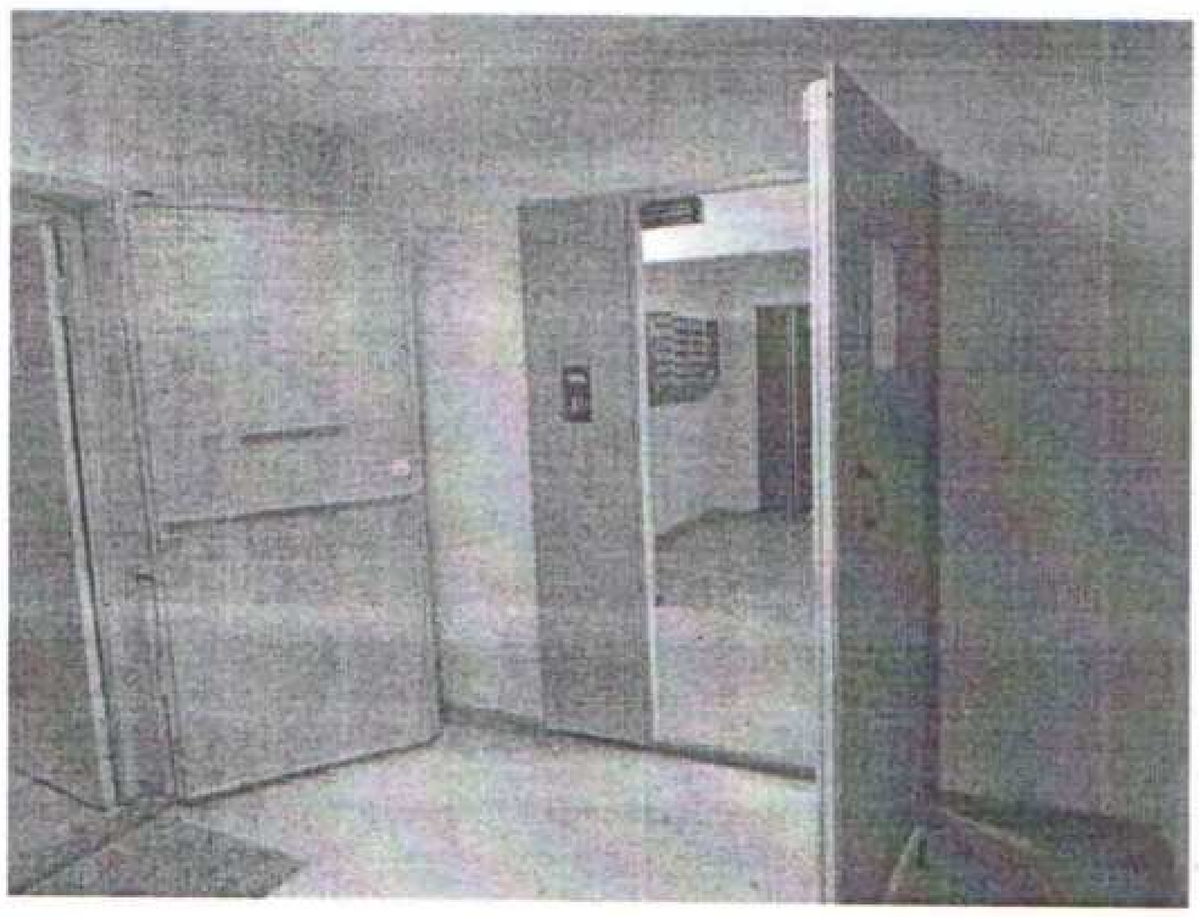

Фотография №14

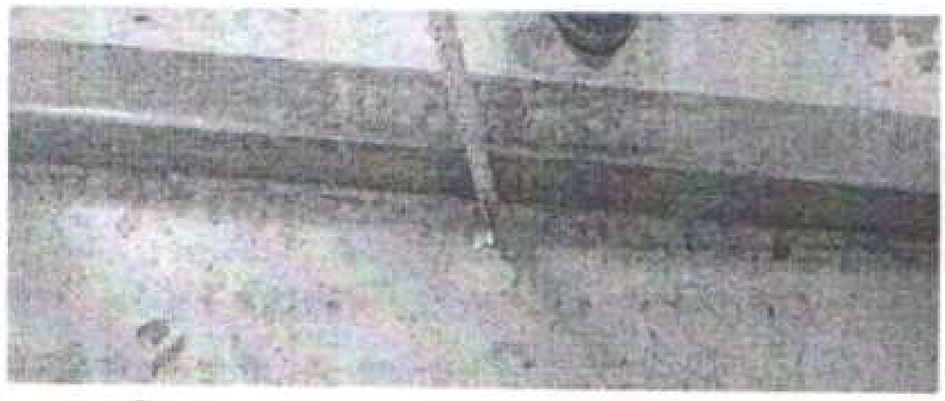

Фотография №15

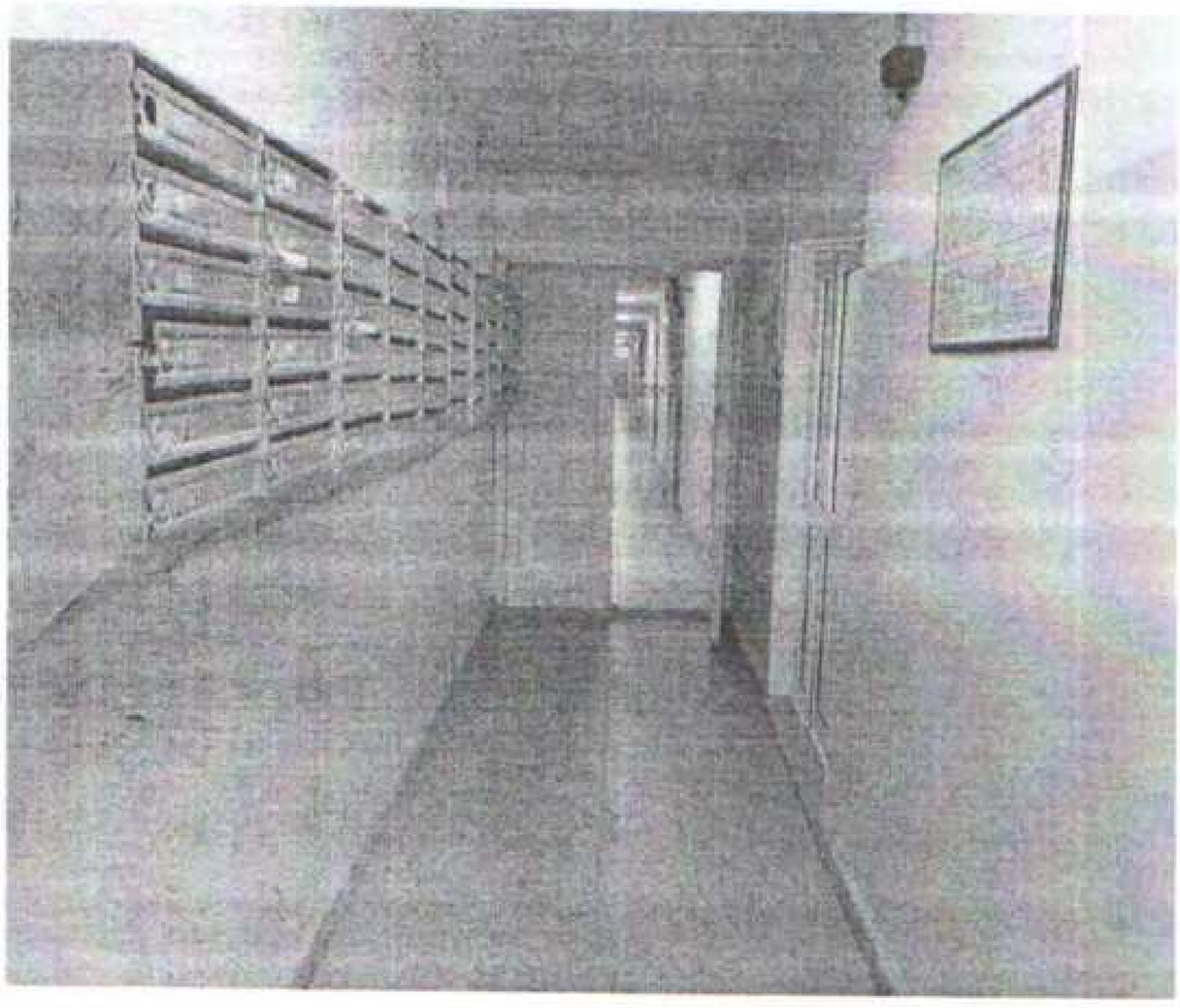

Фотография №16

Фотография №17

Фотография №18

Фотография №19

Фотография №20

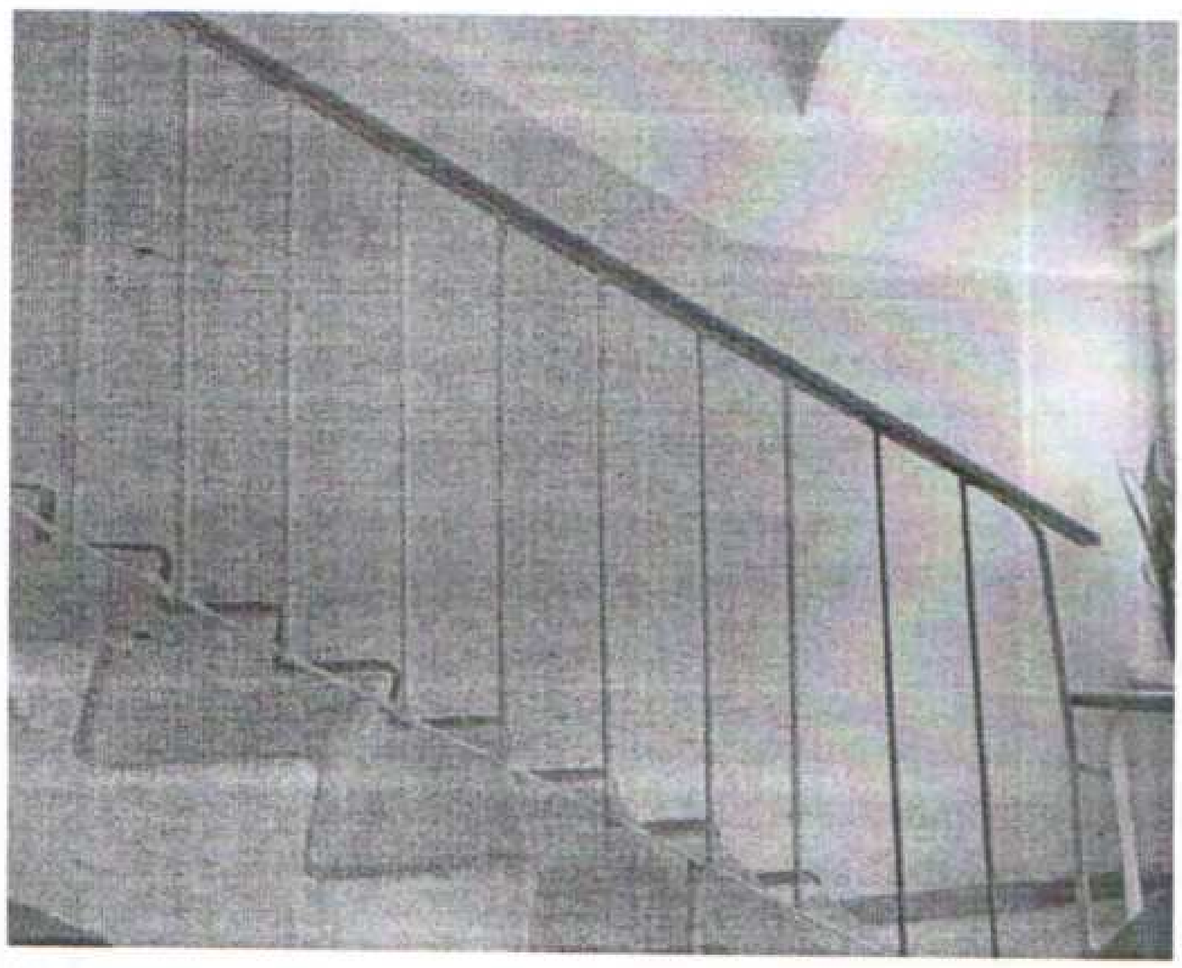

Фотография №21

Фотография №22

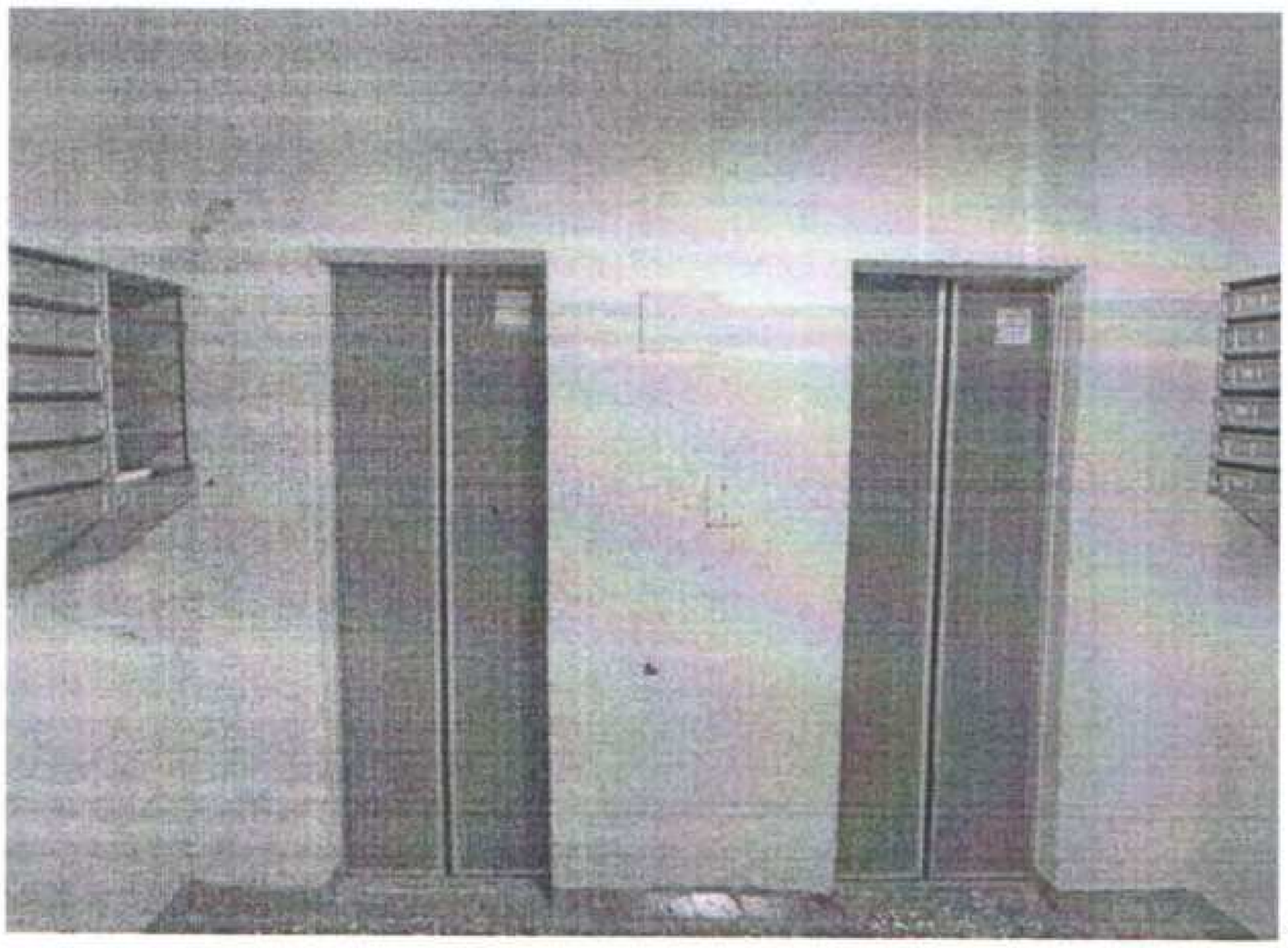

Фотография №23

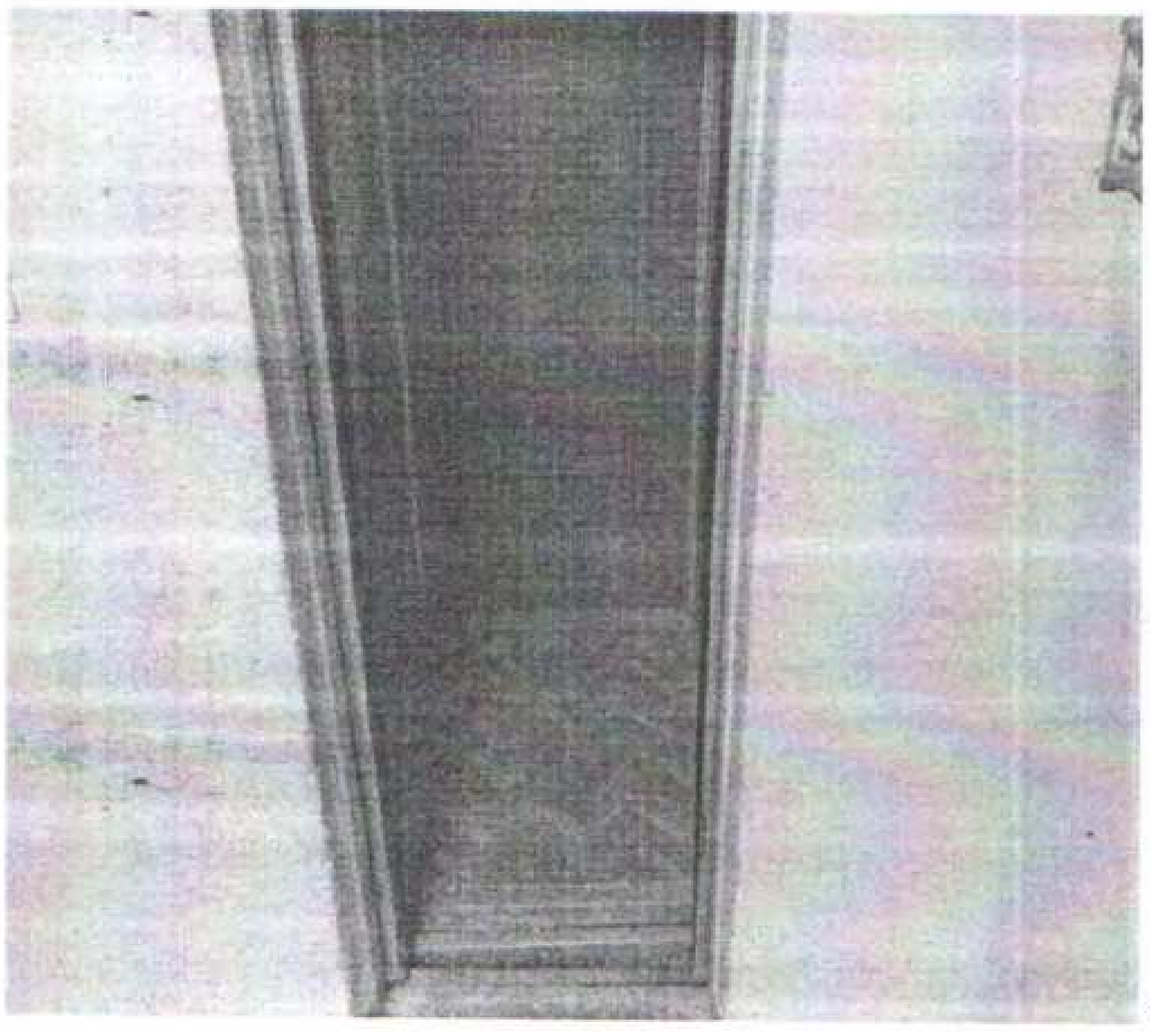

Фотография №24

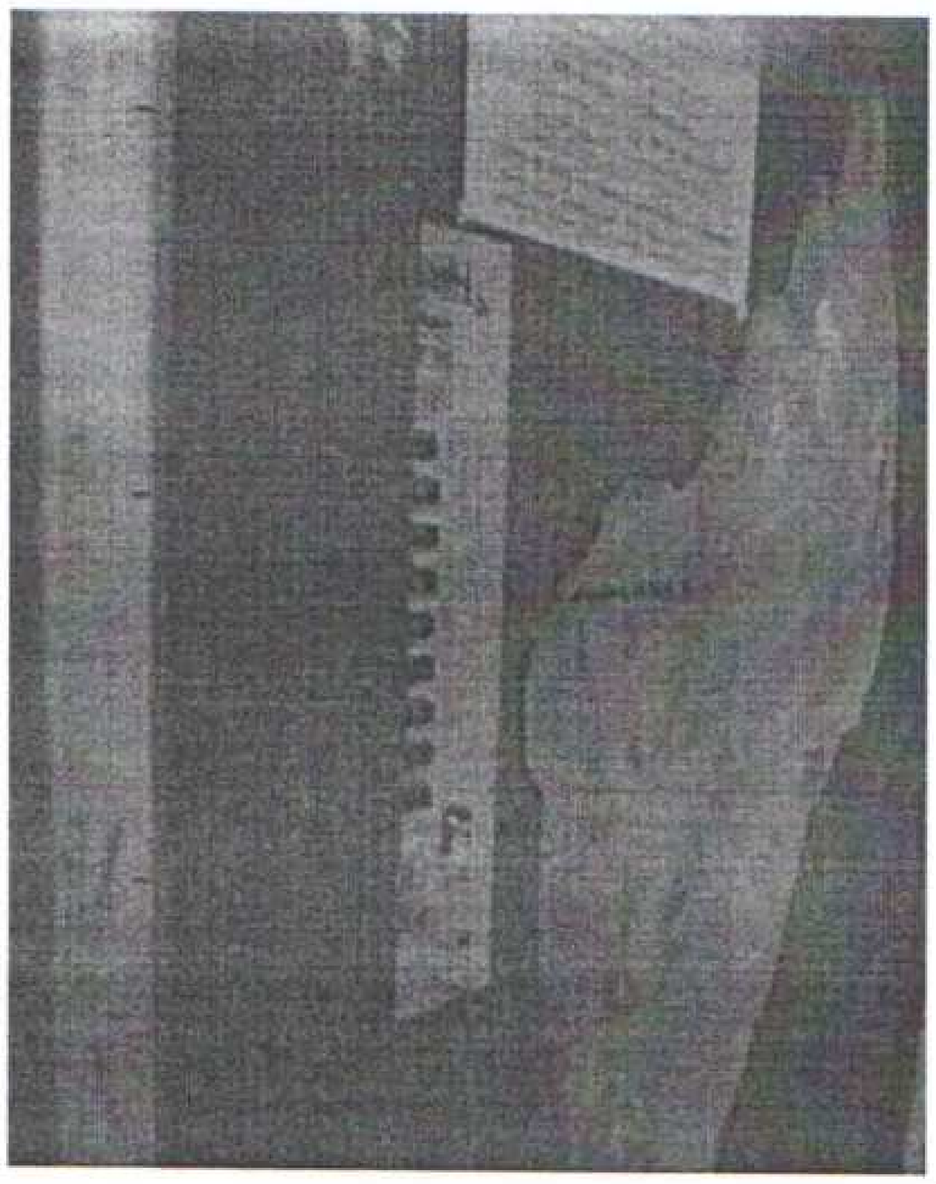

Фотография №25

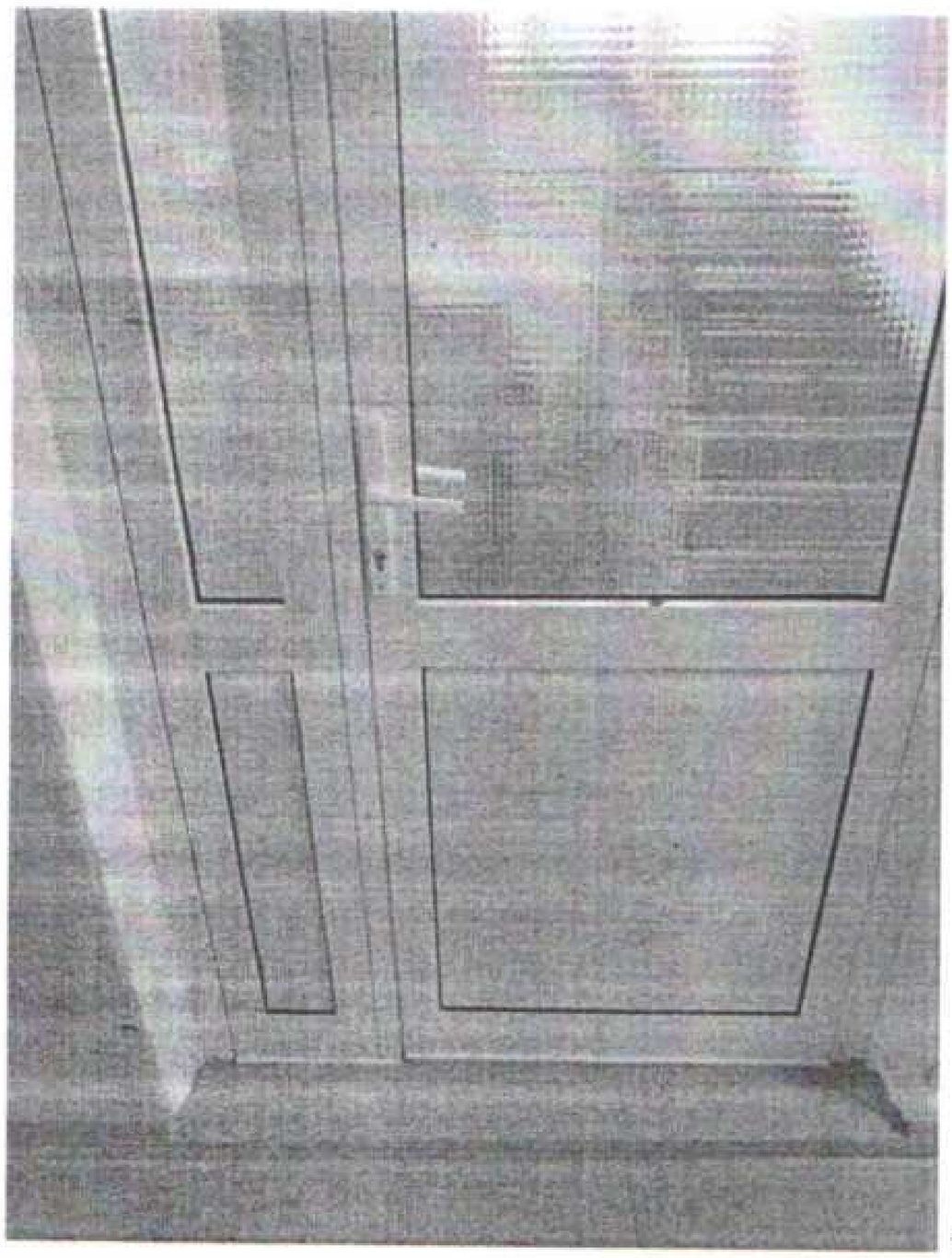

Фотография №26

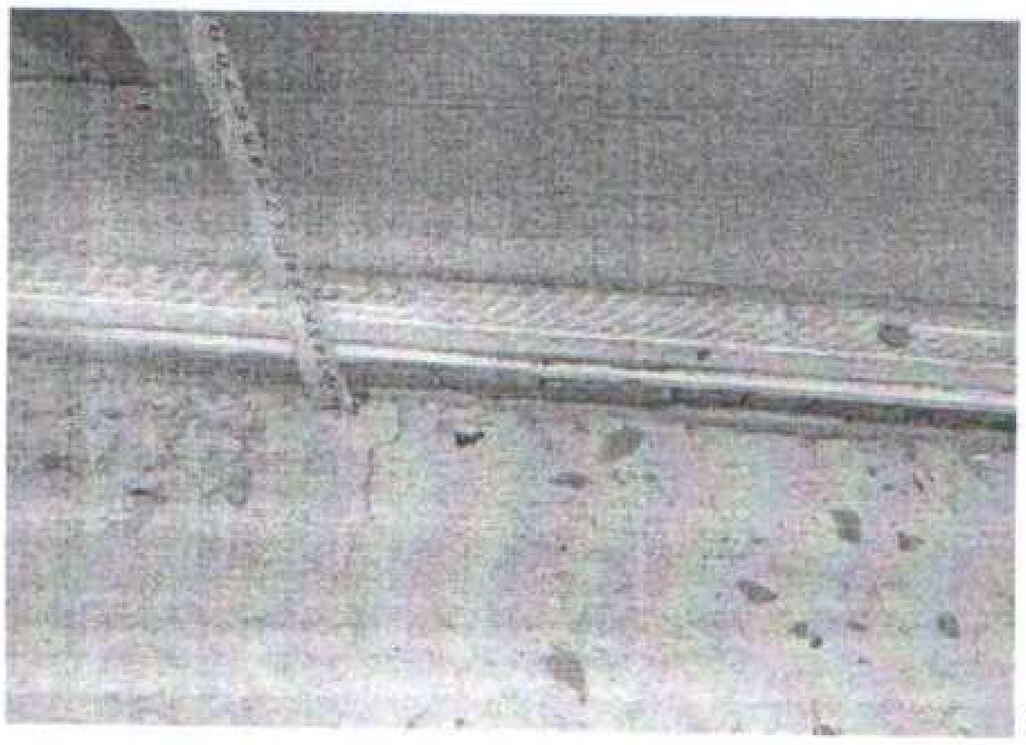

Фотография №27

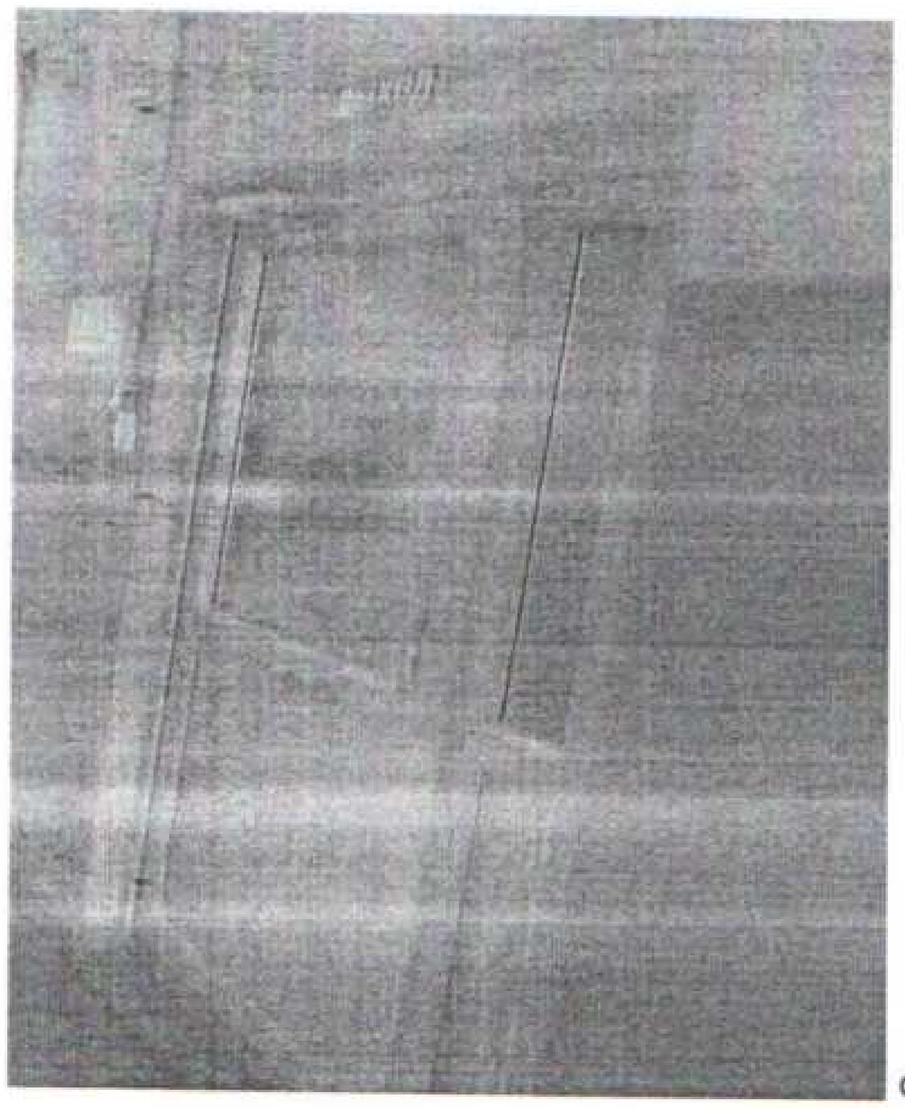

Фотография №28

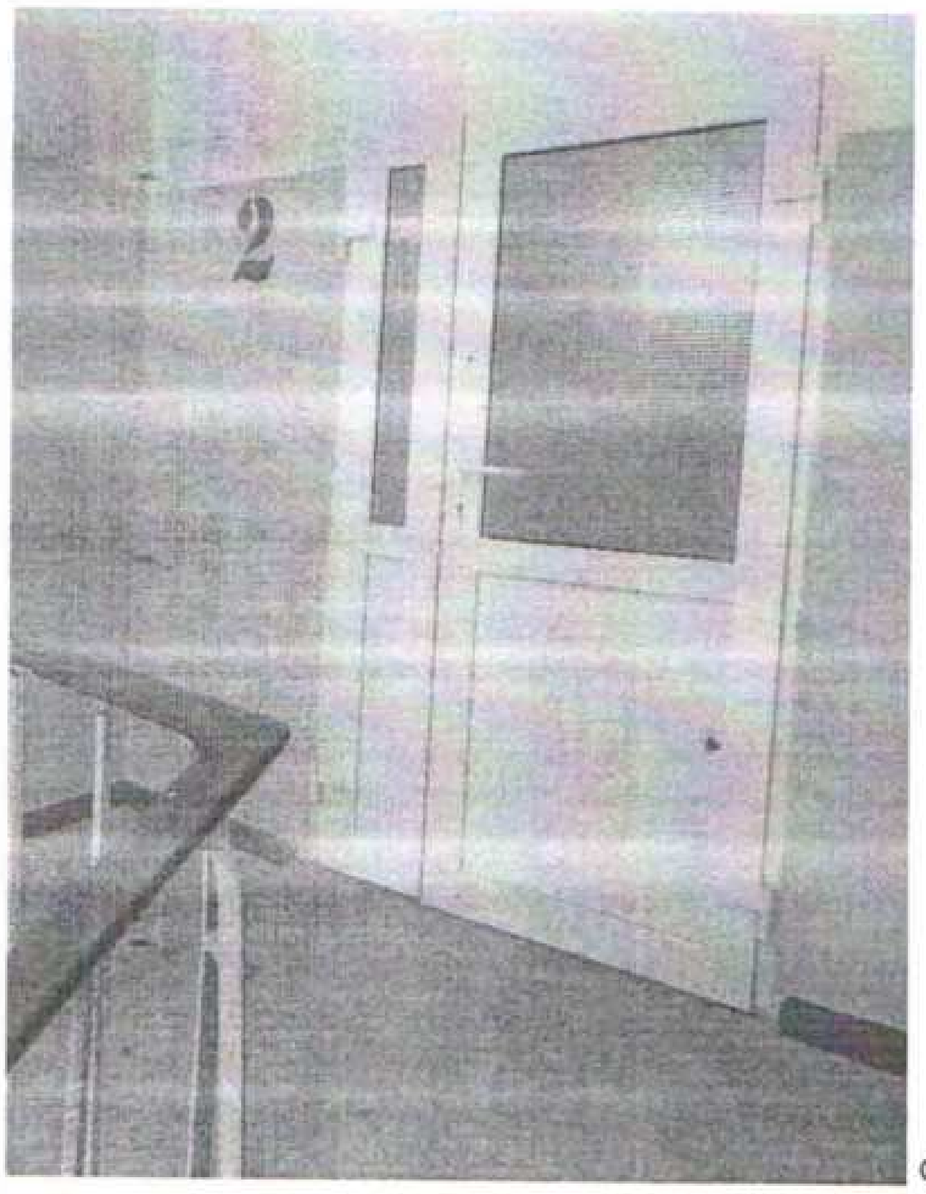

Фотография №29

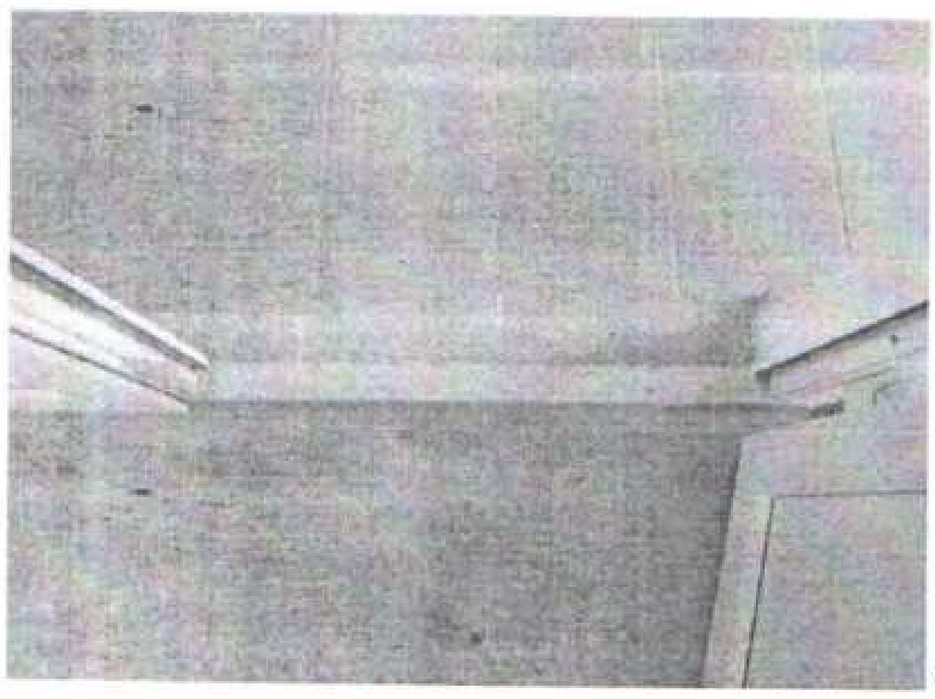
Фотография №30

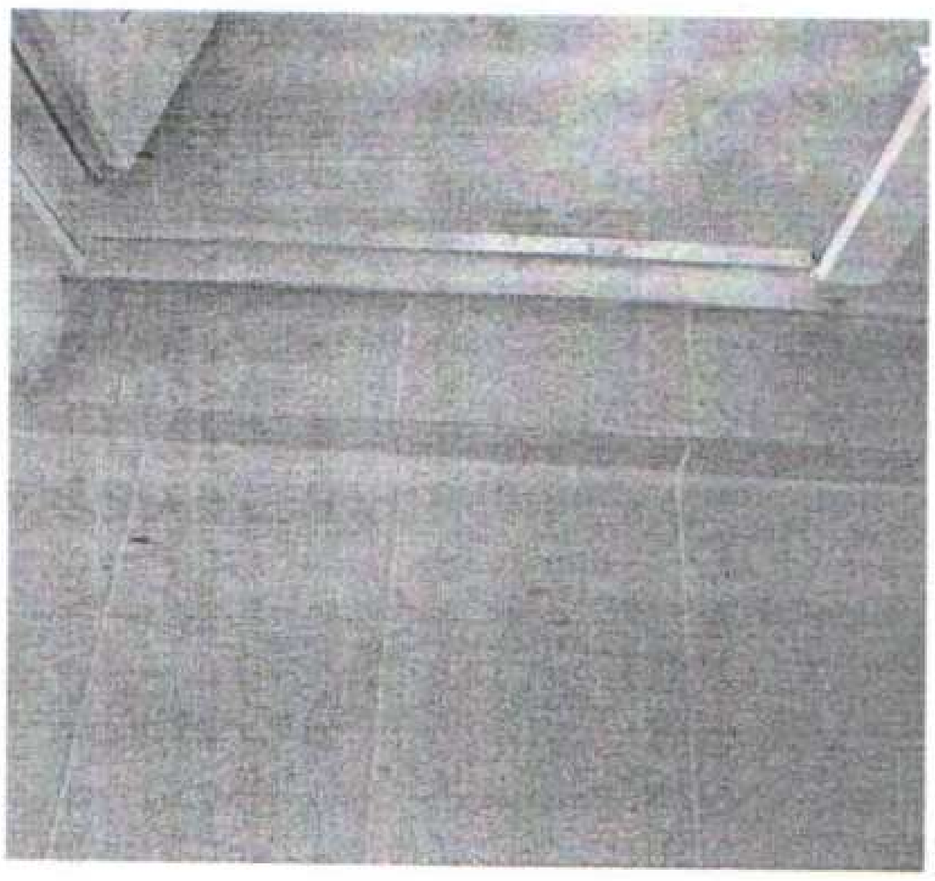
Фотография №31

Фотография №32

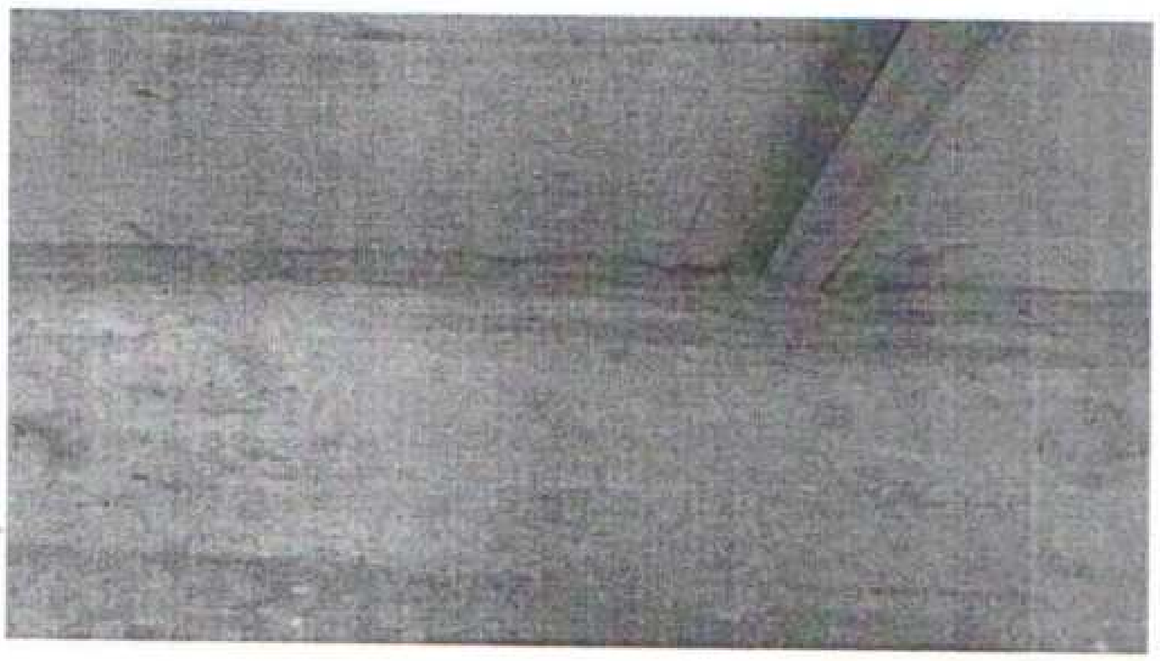

Фотография №33

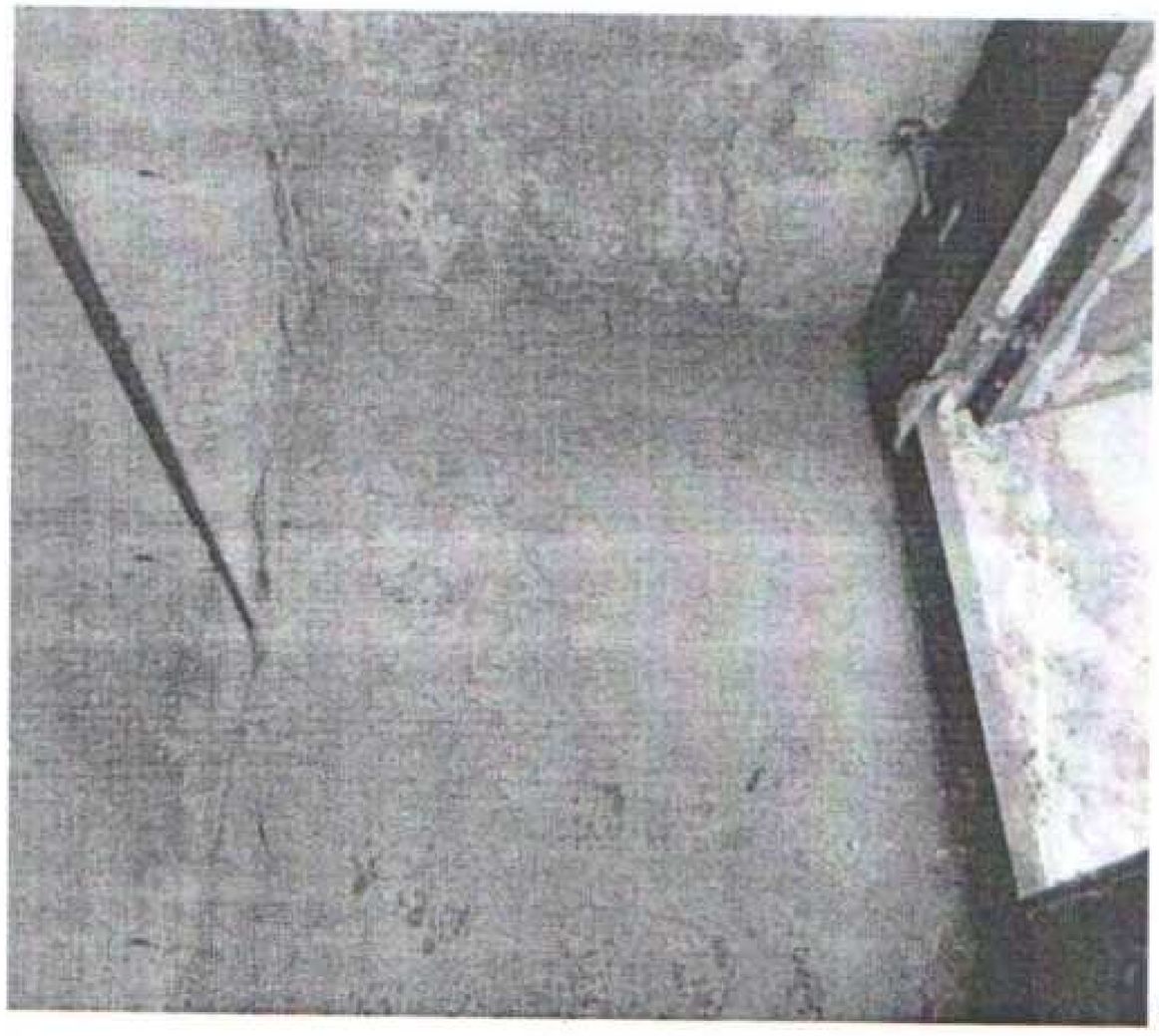

Фотография №34

Фотография №35

Фотография №36

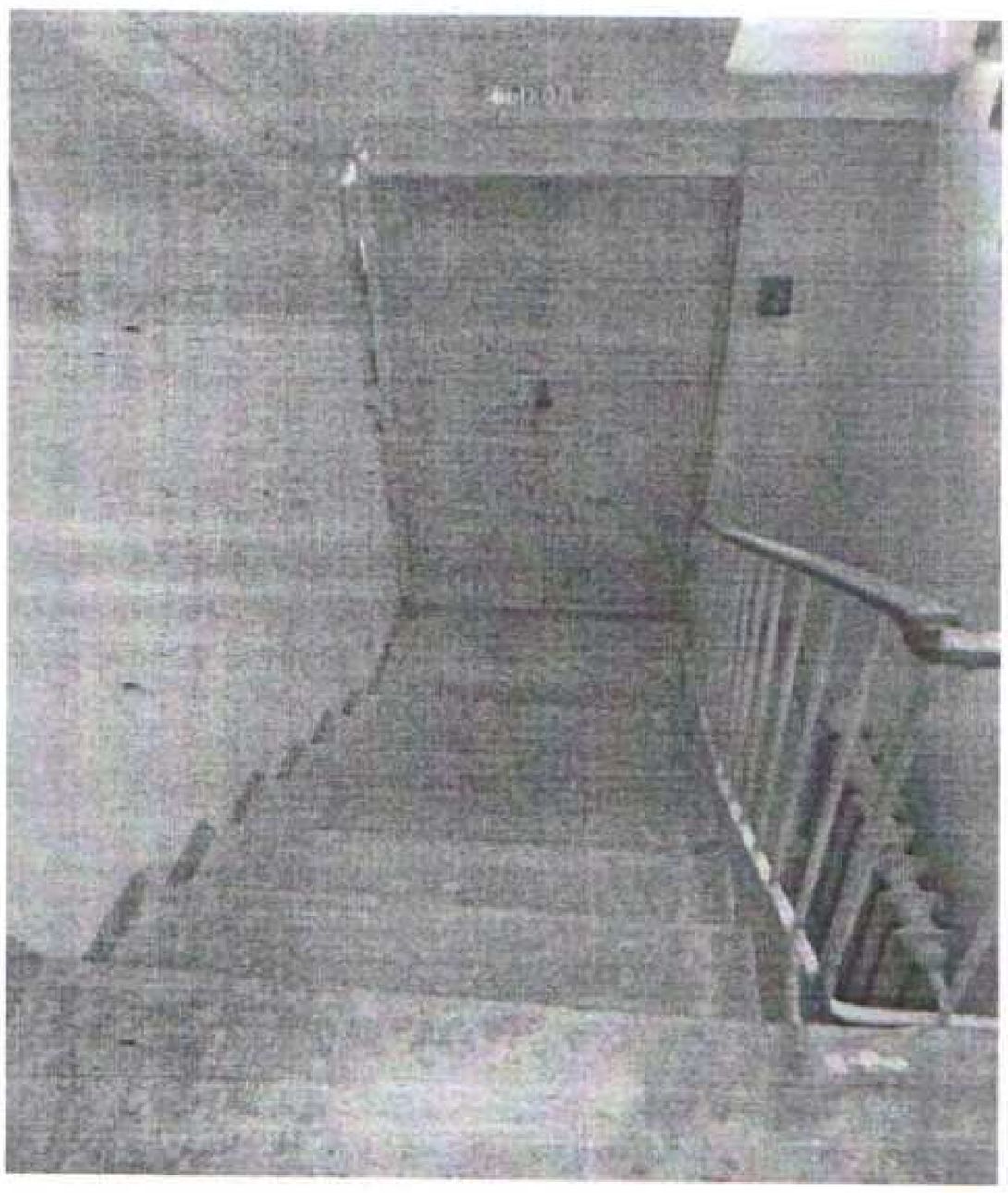

Фотография №37

Фотография №38

Фотография №39

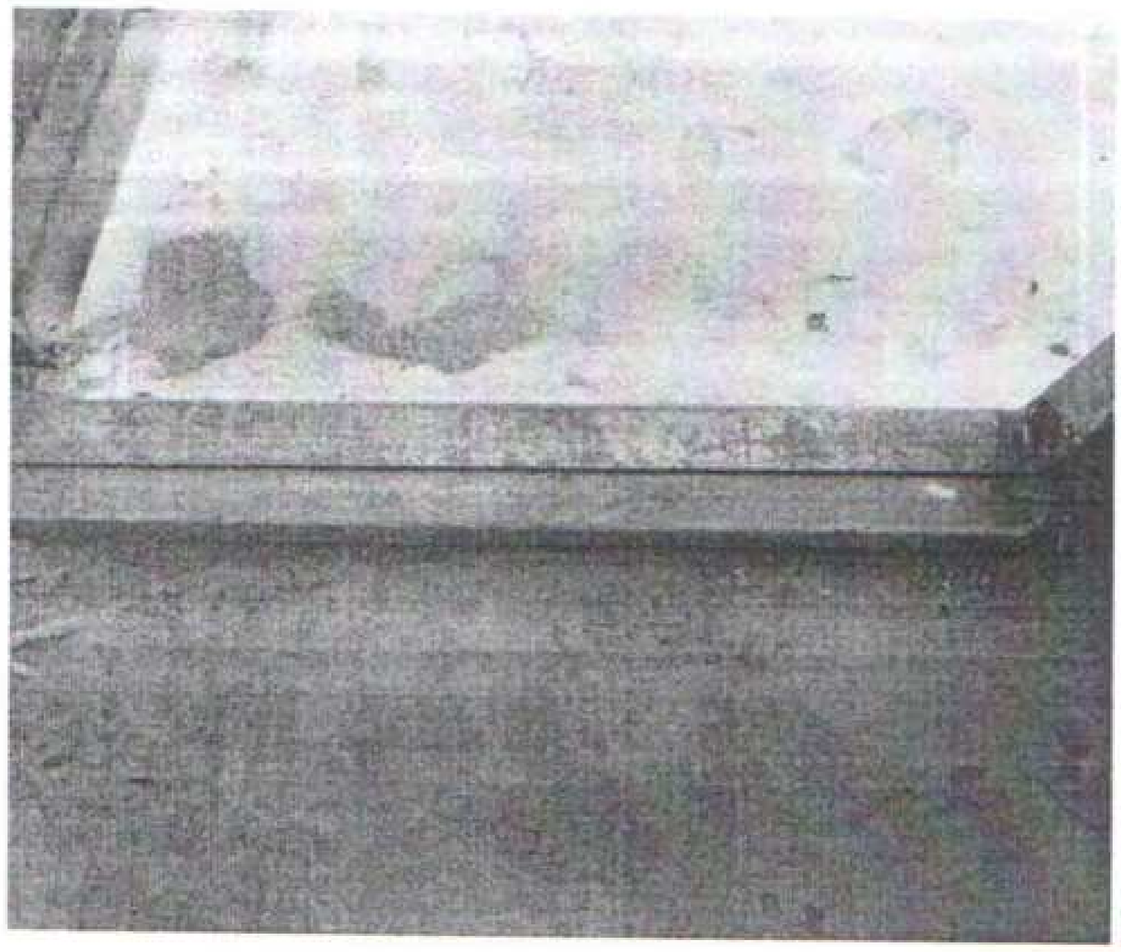

Фотография №40

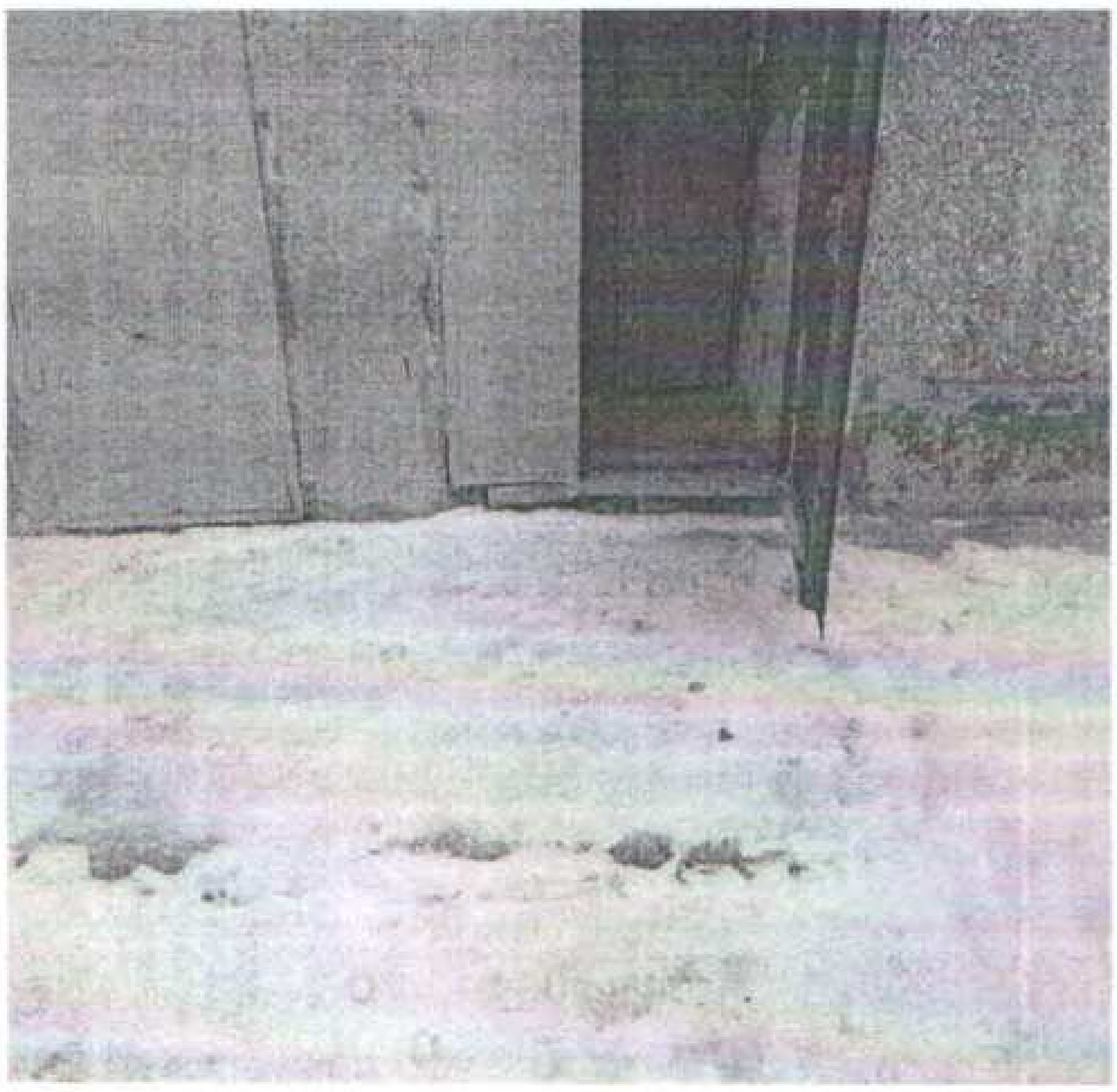

Фотография №41

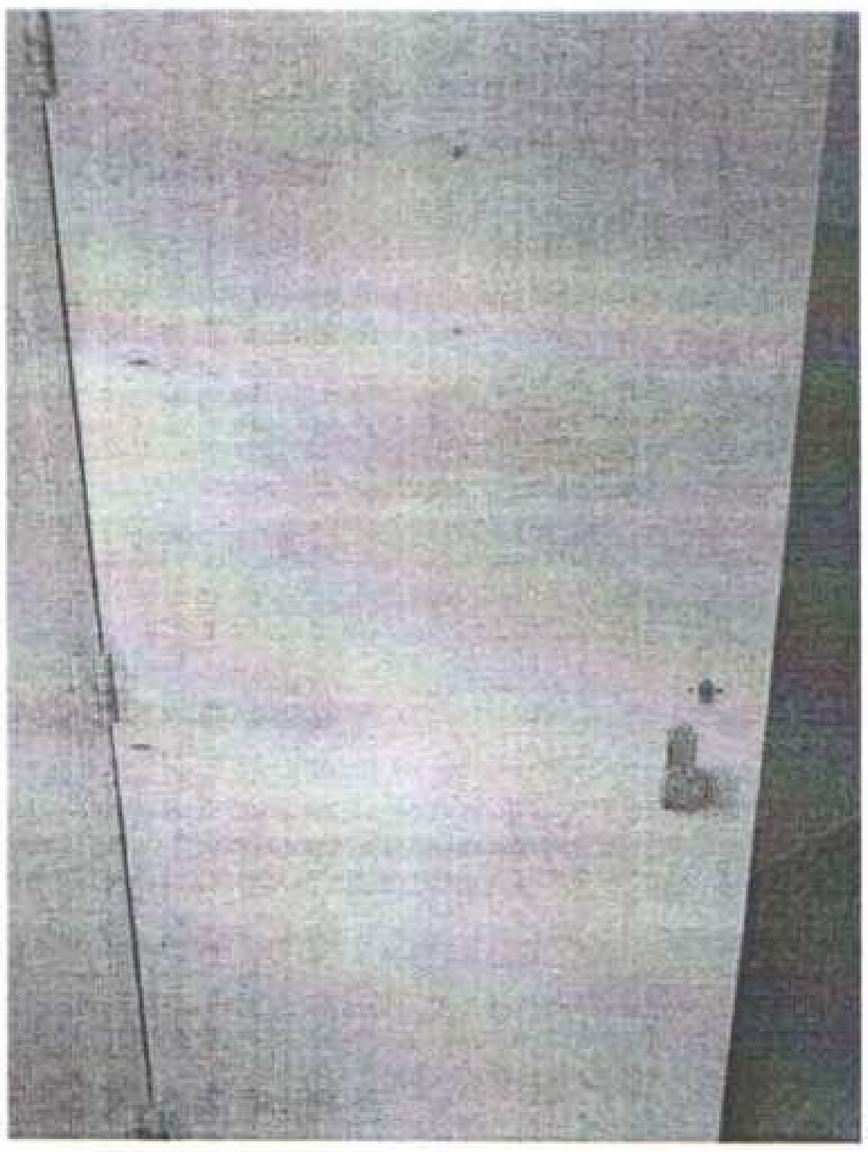

Фотография №42

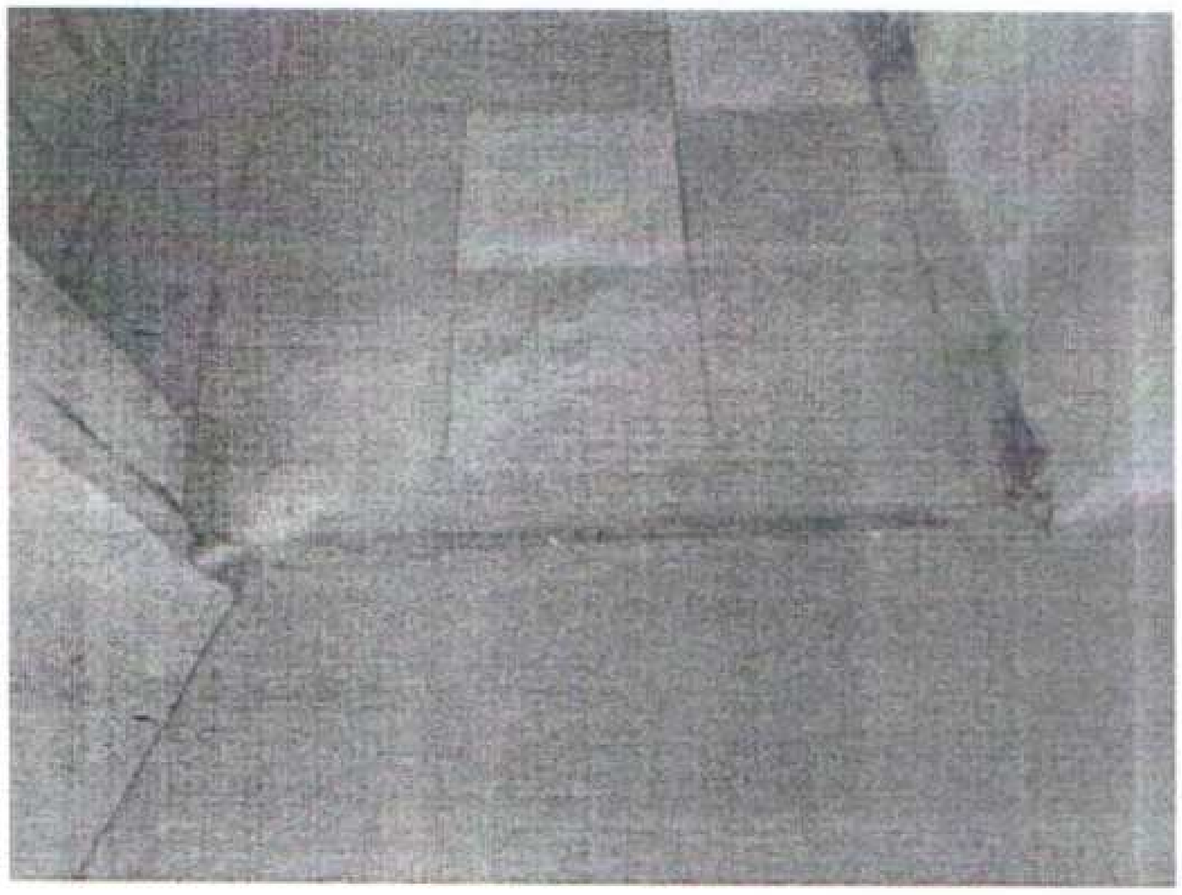

Фотография №43

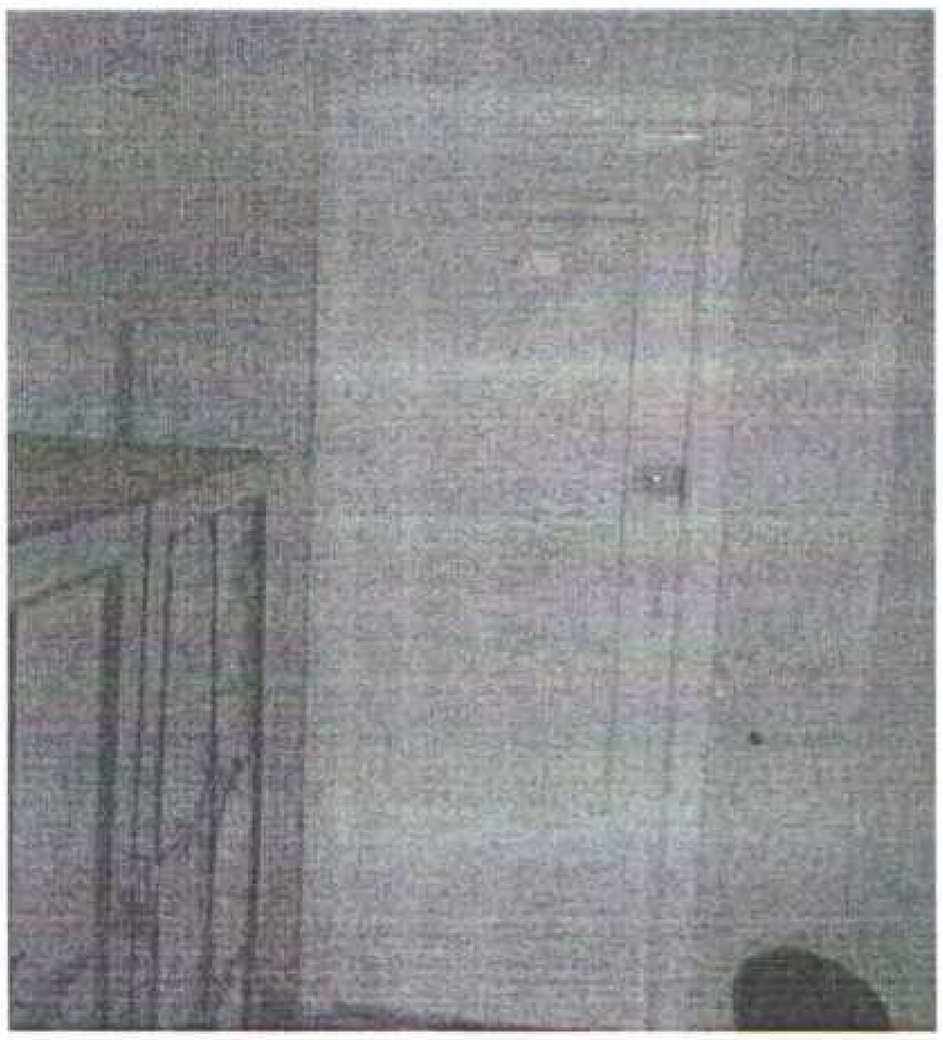

Фотография №44

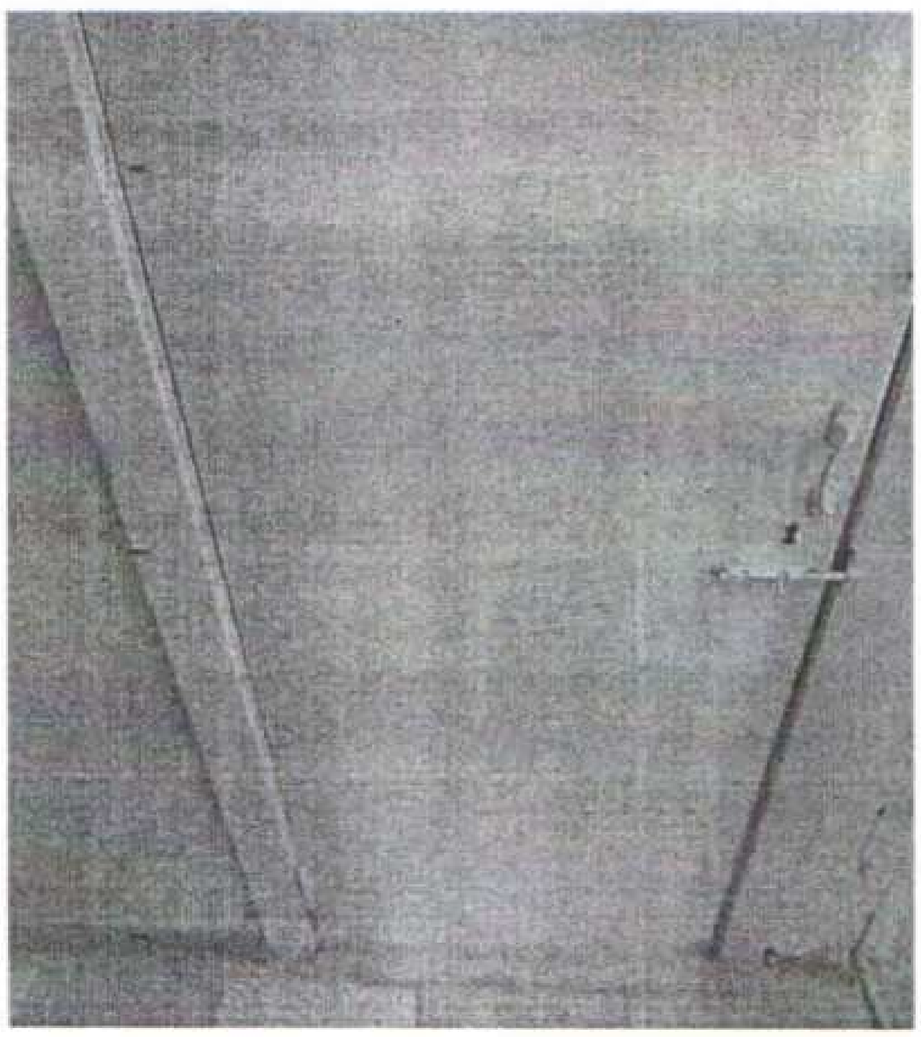

Фотография №45

Фотография №46

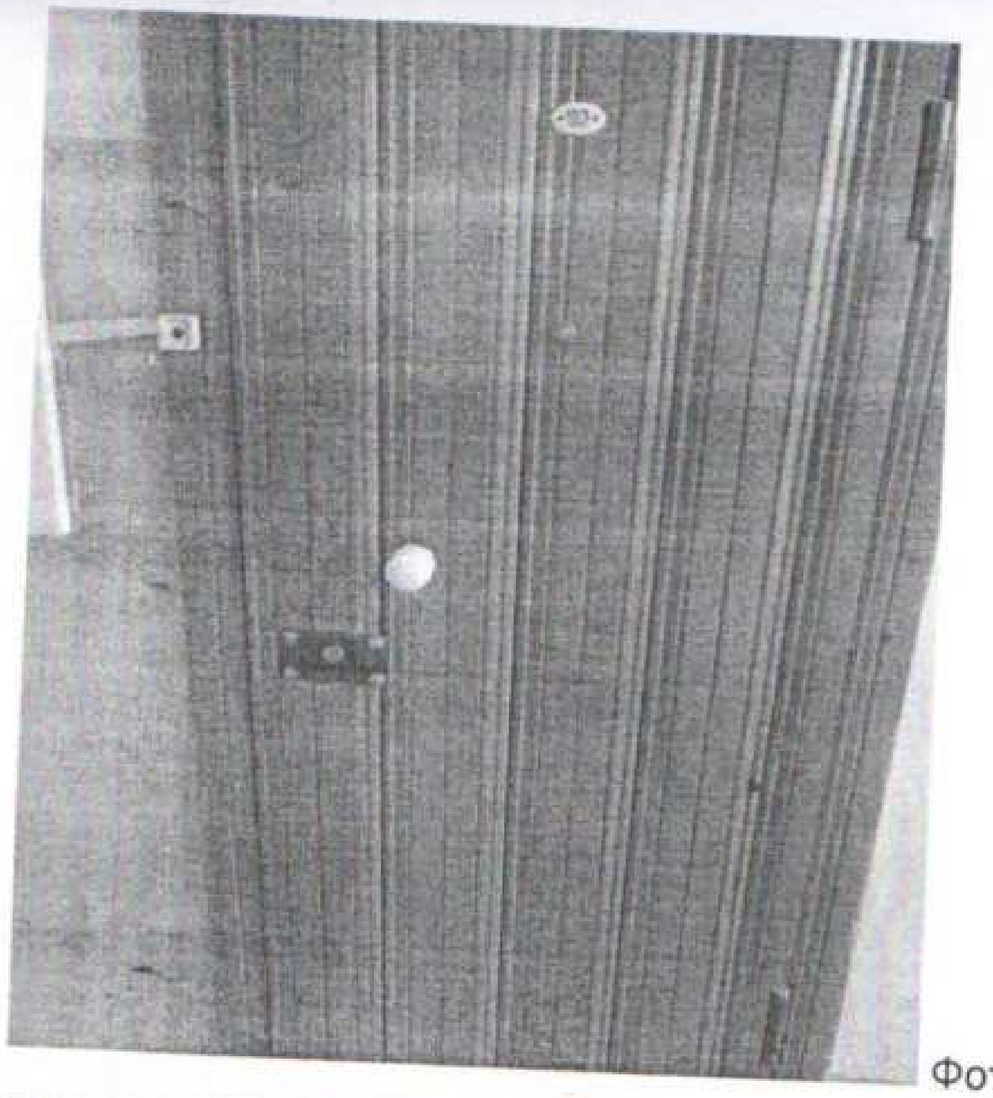

Фотография №47

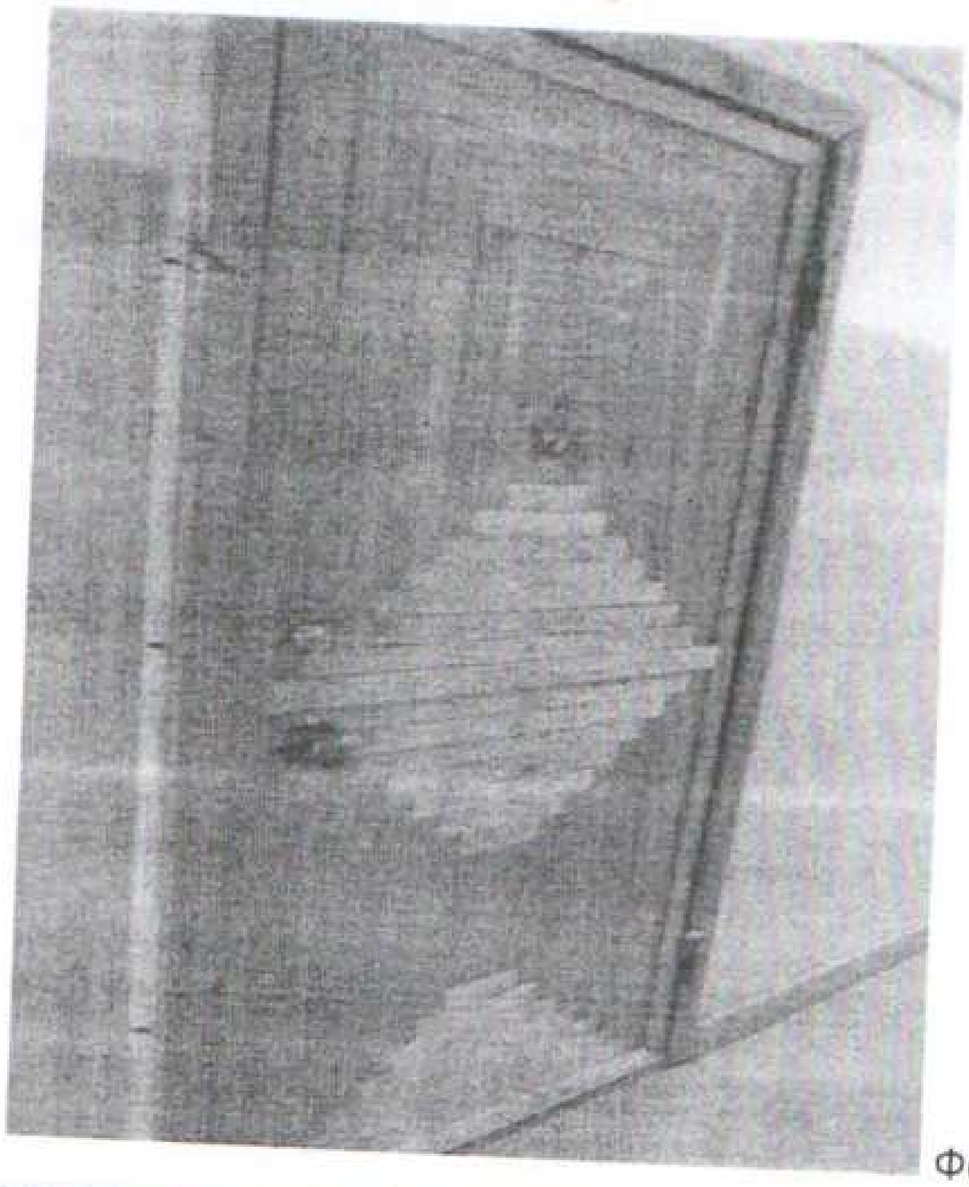

Фотография №48

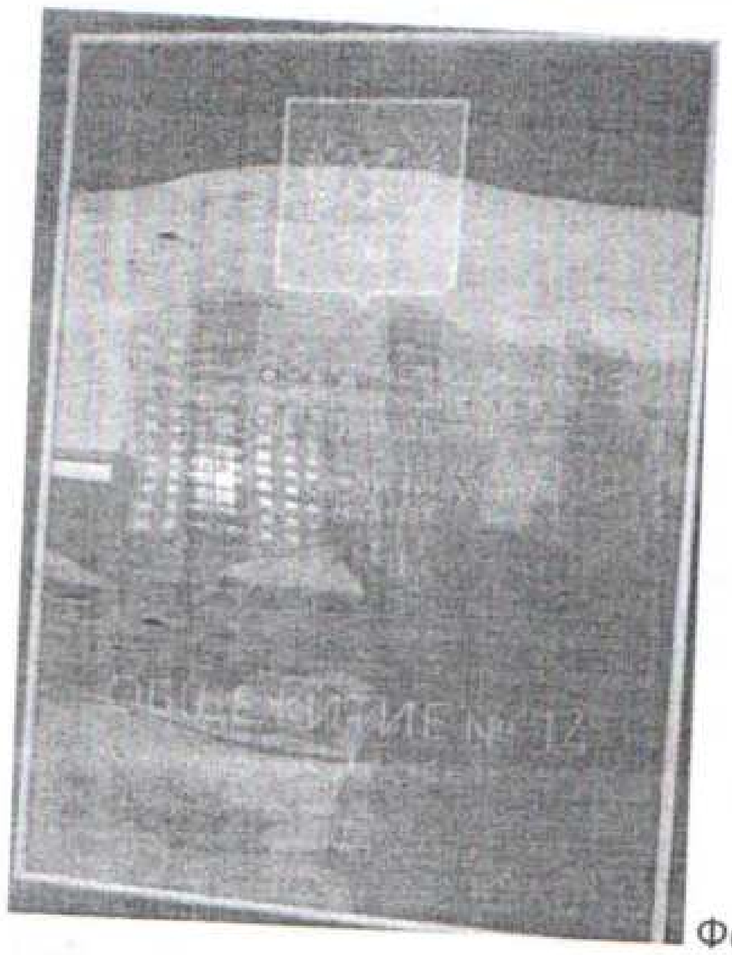

Фотография №49

Фотография №50

Фотография №51

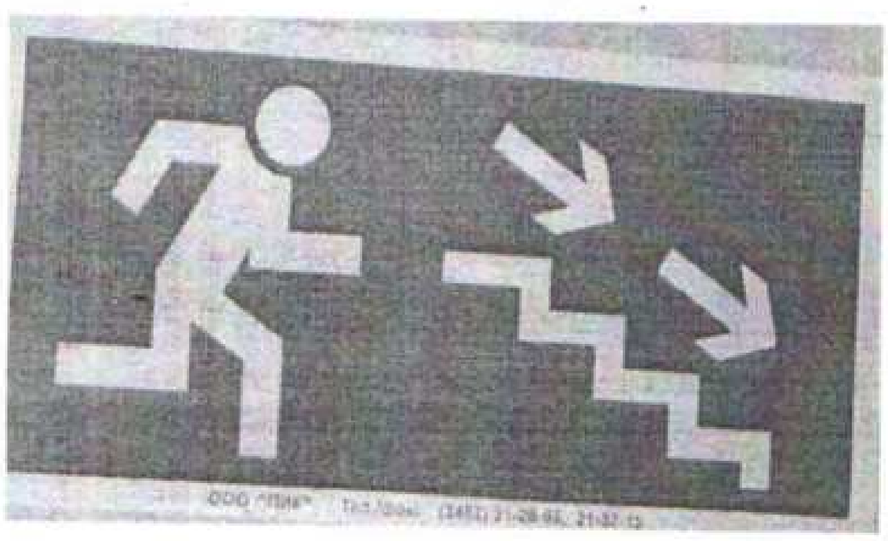

Фотография №52

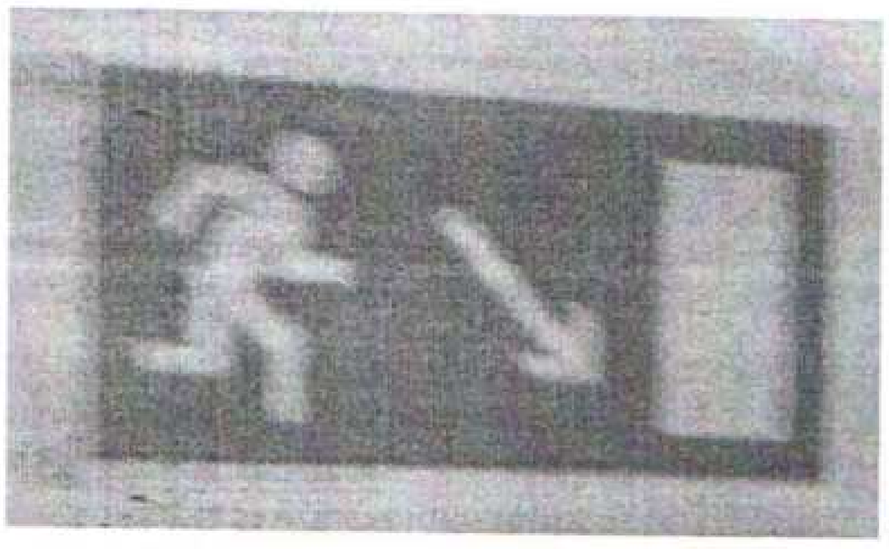

Фотография №53

Фотография №54

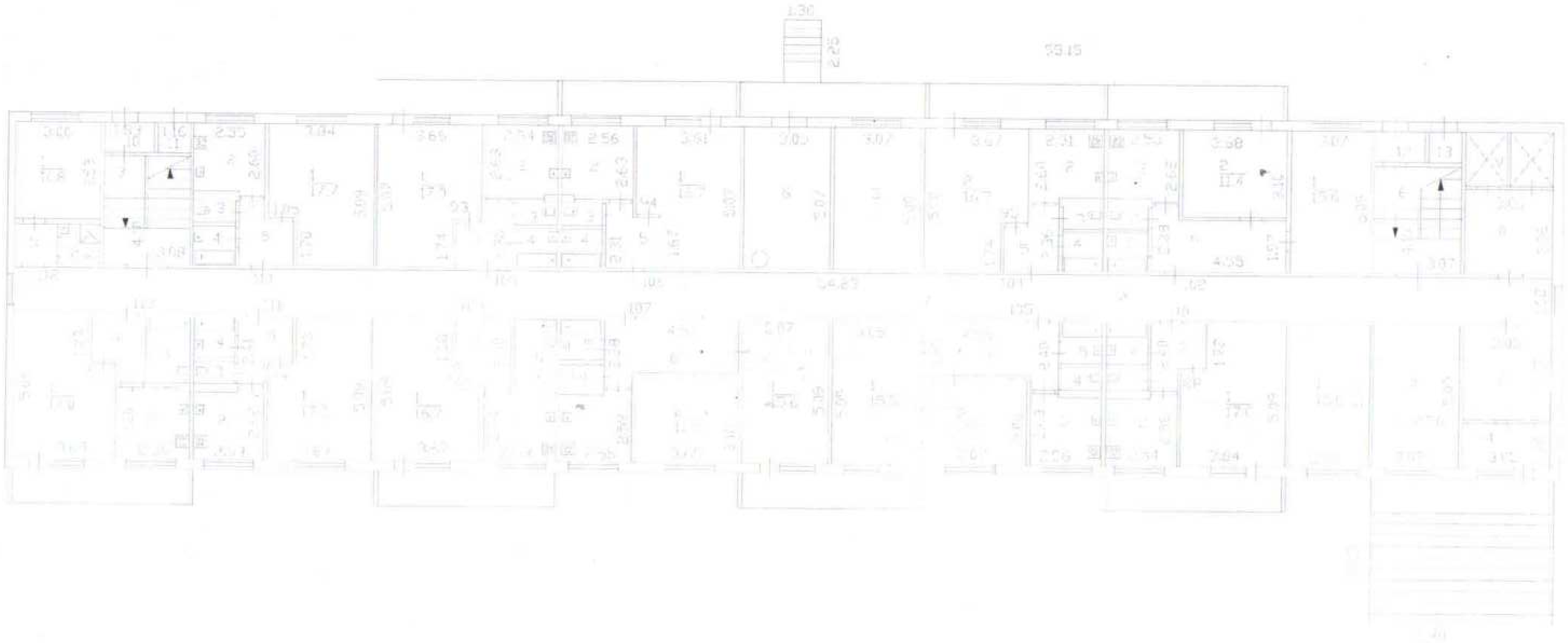

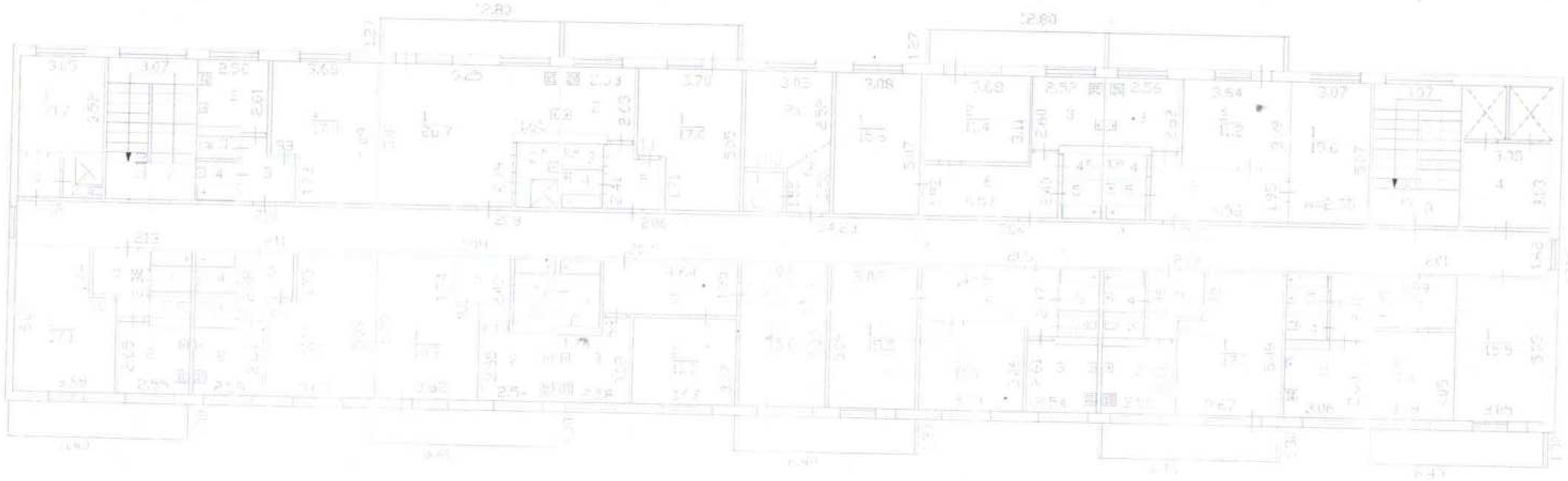

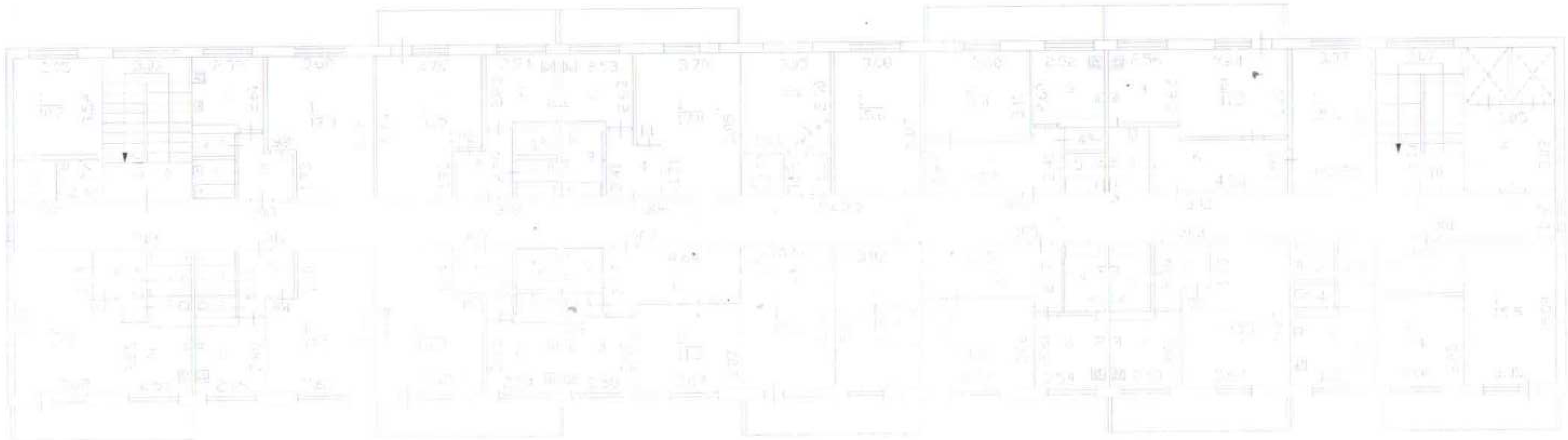

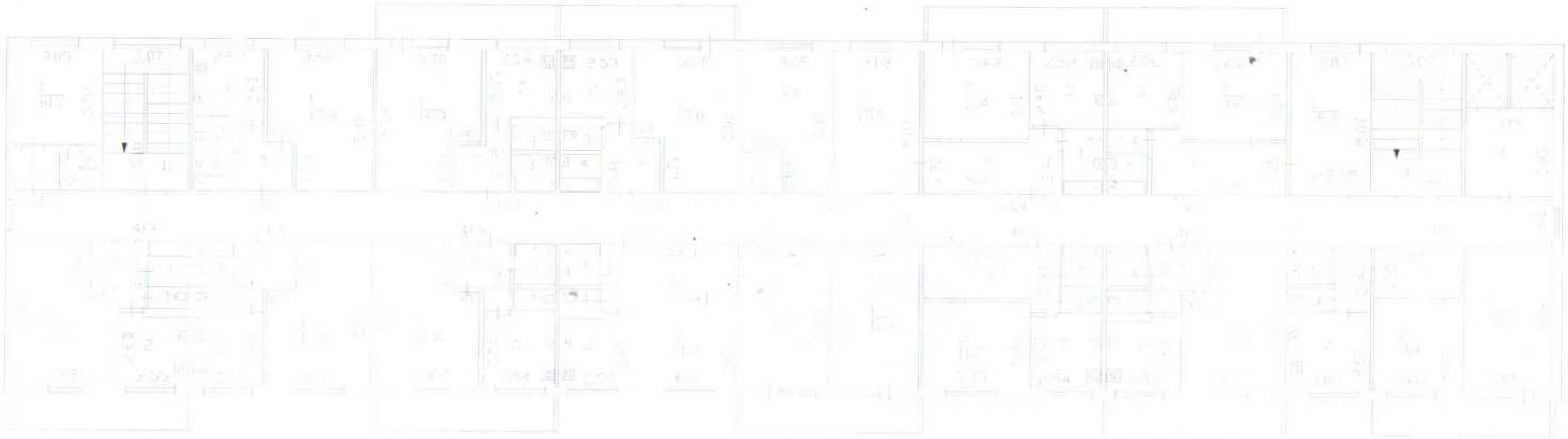

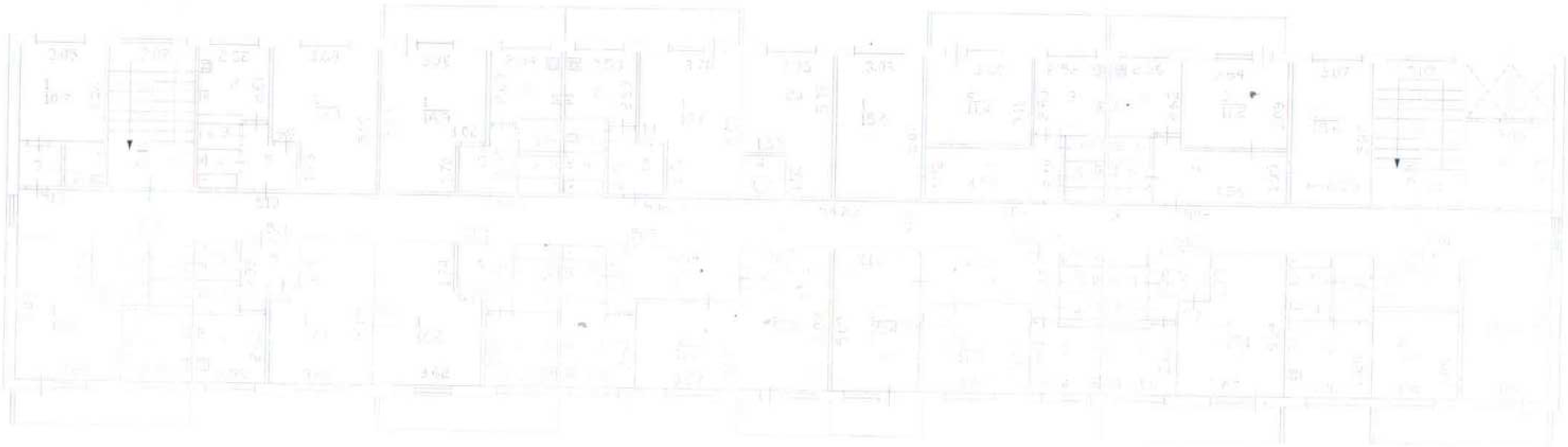

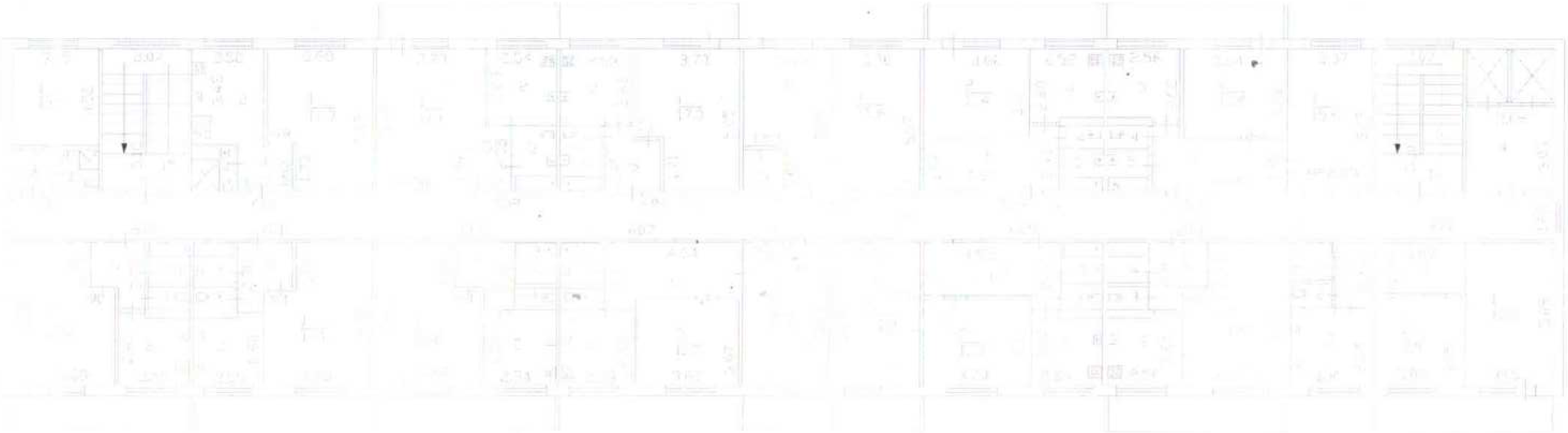

ЭКСПЛИКАЦИЯ ПЛОЩАДИ ДОМА

улица Минская, дом 3

Литера	Этаж	квартира №	номер помещения по плану	Назначение частей помещения: жилая комната, кухня, и т.п.	общая площадь квартиры (кв.м.)	жилая площадь (кв.м.)	подсобная площадь (кв.м.)	площадь лоджий, балконов (кв.м.)	высота по внутреннему обмеру	самовольно переустроено (кв.м.)
А	Первый этаж	101	1	Жилая	17.00	17.00			2.50	
А	Первый этаж	101	2	Кухня	6.10		6.10		2.50	
А	Первый этаж	101	3	Туалет	1.30		1.30		2.50	
А	Первый этаж	101	4	Ванная	2.30		2.30		2.50	
А	Первый этаж	101	5	Коридор	4.00		4.00		2.50	
А	Первый этаж	101	6	Лоджия				7.80	2.50	
				итого по жилому помещению :	30.70	17.00	13.70	7.80		
А	Первый этаж	102	1	Жилая	15.60	15.60			2.50	
А	Первый этаж	102	2	Жилая	11.40	11.40			2.50	
А	Первый этаж	102	3	Кухня	6.00		6.00		2.50	
А	Первый этаж	102	4	Туалет	1.30		1.30		2.50	
А	Первый этаж	102	5	Ванная	2.30		2.30		2.50	
А	Первый этаж	102	6	Коридор	9.30		9.30		2.50	
А	Первый этаж	102	7	Лоджия				7.80	2.50	
				итого по жилому помещению :	45.90	27.00	18.90	7.80		
А	Первый этаж	104	1	Жилая	16.90	16.90			2.50	
А	Первый этаж	104	2	Кухня	5.90		5.90		2.50	
А	Первый этаж	104	3	Коридор	3.00		3.00		2.50	
А	Первый этаж	104	4	Туалет	1.30		1.30		2.50	
А	Первый этаж	104	5	Ванная	2.30		2.30		2.50	
А	Первый этаж	104	6	Лоджия				7.80	2.50	
				итого по жилому помещению :	29.40	16.90	12.50	7.80		
А	Первый этаж	105	1	Жилая	15.50	15.50			2.50	
А	Первый этаж	105	2	Жилая	11.20	11.20			2.50	
А	Первый этаж	105	3	Лоджия				4.00	2.50	
А	Первый этаж	105	4	Кухня	6.10		6.10		2.50	
А	Первый этаж	105	5	Туалет	1.30		1.30		2.50	
А	Первый этаж	105	6	Ванная	2.30		2.30		2.50	
А	Первый этаж	105	7	Коридор	9.30		9.30		2.50	
				итого по жилому помещению :	45.70	26.70	19.00	4.00		
А	Первый этаж	106	1	Жилая	16.70	16.70			2.50	
А	Первый этаж	106	2	Кухня	6.60		6.60		2.50	
А	Первый этаж	106	3	Туалет	1.30		1.30		2.50	
А	Первый этаж	106	4	Ванная	2.30		2.30		2.50	
А	Первый этаж	106	5	Коридор	3.60		3.60		2.50	
А	Первый этаж	106	6	Лоджия				7.80	2.50	
				итого по жилому помещению :	30.50	16.70	13.80	7.80		
А	Первый этаж	107	1	Жилая	15.60	15.60			2.50	
А	Первый этаж	107	2	Жилая	11.30	11.30			2.50	
А	Первый этаж	107	3	Кухня	6.10		6.10		2.50	
А	Первый этаж	107	4	Лоджия				4.00	2.50	
А	Первый этаж	107	5	Туалет	1.30		1.30		2.50	
А	Первый этаж	107	6	Ванная	2.30		2.30		2.50	
А	Первый этаж	107	7	Коридор	8.90		8.90		2.50	
				итого по жилому помещению :	45.50	26.90	18.60	4.00		
А	Первый этаж	108	1	Жилая	17.00	17.00			2.50	
А	Первый этаж	108	2	Кухня	6.50		6.50		2.50	
А	Первый этаж	108	3	Туалет	1.30		1.30		2.50	
А	Первый этаж	108	4	Ванная	2.30		2.30		2.50	
А	Первый этаж	108	5	Коридор	3.60		3.60		2.50	
А	Первый этаж	108	6	Лоджия				7.80	2.50	
				итого по жилому помещению :	30.70	17.00	13.70	7.80		
А	Первый этаж	109	1	Жилая	16.70	16.70			2.50	
А	Первый этаж	109	2	Кухня	6.00		6.00		2.50	
А	Первый этаж	109	3	Санузел	3.80		3.80		2.50	
А	Первый этаж	109	5	Лоджия				7.80	2.50	
А	Первый этаж	109	4	Коридор	4.00		4.00		2.50	
				итого по жилому помещению :	30.50	16.70	13.80	7.80		
А	Первый этаж	110	1	Жилая	17.70	17.70			2.50	
А	Первый этаж	110	2	Кухня	6.10		6.10		2.50	
А	Первый этаж	110	3	Туалет	1.30		1.30		2.50	
А	Первый этаж	110	4	Ванная	2.30		2.30		2.50	
А	Первый этаж	110	5	Коридор	3.80		3.80		2.50	
				итого по жилому помещению :	31.20	17.70	13.50	0.00		
А	Первый этаж	111	1	Жилая	17.20	17.20			2.50	
А	Первый этаж	111	2	Кухня	6.00		6.00		2.50	
А	Первый этаж	111	3	Туалет	1.30		1.30		2.50	
А	Первый этаж	111	4	Ванная	2.30		2.30		2.50	
А	Первый этаж	111	5	Коридор	3.70		3.70		2.50	
				итого по жилому помещению :	30.50	17.20	13.30	0.00		
А	Первый этаж	112	1	Жилая	10.80	10.80			2.50	
А	Первый этаж	112	2	Туалет	2.00		2.00		2.50	
А	Первый этаж	112	3	Коридор	2.20		2.20		2.50	
				итого по жилому помещению :	15.00	10.80	4.20	0.00		
А	Первый этаж	113	1	Жилая	17.00	17.00			2.50	
А	Первый этаж	113	2	Кухня	6.50		6.50		2.50	
А	Первый этаж	113	3	Санузел	3.60		3.60		2.50	
А	Первый этаж	113	4	Коридор	3.60		3.60		2.50	
А	Первый этаж	113	5	Лоджия				7.80	2.50	
				итого по жилому помещению :	30.70	17.00	13.70	7.80		
				ИТОГО по этажу : Первый этаж	396.30	227.60	168.70	62.60		
А	Второй этаж	201	1	Жилая	15.50	15.50			2.50	
А	Второй этаж	201	2	Жилая	9.40	9.40			2.50	
А	Второй этаж	201	3	Кухня	7.50		7.50		2.50	
А	Второй этаж	201	4	Туалет	1.30		1.30		2.50	
А	Второй этаж	201	5	Ванная	2.30		2.30		2.50	
А	Второй этаж	201	6	Коридор	3.30		3.30		2.50	

А	Второй этаж	201	7	Коридор	6.00		6.00		2.50	
А	Второй этаж	201	8	Лоджия				7.80	2.50	
				итого по жилому помещению :	45.30	24.90	20.40	7.80		
А	Второй этаж	202	1	Жилая	15.60	15.60			2.50	
А	Второй этаж	202	2	Жилая	11.20	11.20			2.50	
А	Второй этаж	202	3	Кухня	6.10		6.10		2.50	
А	Второй этаж	202	4	Туалет	1.30		1.30		2.50	
А	Второй этаж	202	5	Ванная	2.30		2.30		2.50	
А	Второй этаж	202	6	Коридор	9.20		9.20		2.50	
А	Второй этаж	202	7	Лоджия				7.80	2.50	
				итого по жилому помещению :	45.70	26.80	18.90	7.80		
А	Второй этаж	203	1	Жилая	17.10	17.10			2.50	
А	Второй этаж	203	2	Кухня	6.10		6.10		2.50	
А	Второй этаж	203	3	Туалет	1.30		1.30		2.50	
А	Второй этаж	203	4	Ванная	2.30		2.30		2.50	
А	Второй этаж	203	5	Коридор	3.70		3.70		2.50	
А	Второй этаж	203	6	Лоджия				7.80	2.50	
				итого по жилому помещению :	30.50	17.10	13.40	7.80		
А	Второй этаж	204	1	Жилая	15.60	15.60			2.50	
А	Второй этаж	204	2	Жилая	11.40	11.40			2.50	
А	Второй этаж	204	3	Кухня	6.10		6.10		2.50	
А	Второй этаж	204	4	Туалет	1.30		1.30		2.50	
А	Второй этаж	204	5	Ванная	2.30		2.30		2.50	
А	Второй этаж	204	6	Коридор	9.20		9.20		2.50	
А	Второй этаж	204	7	Лоджия				7.80	2.50	
				итого по жилому помещению :	45.90	27.00	18.90	7.80		
А	Второй этаж	205	1	Жилая	15.40	15.40			2.50	
А	Второй этаж	205	2	Жилая	11.30	11.30			2.50	
А	Второй этаж	205	3	Кухня	6.10		6.10		2.50	
А	Второй этаж	205	4	Туалет	1.30		1.30		2.50	
А	Второй этаж	205	5	Ванная	2.30		2.30		2.50	
А	Второй этаж	205	6	Коридор	9.30		9.30		2.50	
А	Второй этаж	205	7	Лоджия				4.00	2.50	
				итого по жилому помещению :	45.70	26.70	19.00	4.00		
А	Второй этаж	206	1	Жилая	17.00	17.00			2.50	
А	Второй этаж	206	2	Кухня	6.20		6.20		2.50	
А	Второй этаж	206	3	Туалет	1.30		1.30		2.50	
А	Второй этаж	206	4	Ванная	2.30		2.30		2.50	
А	Второй этаж	206	5	Коридор	3.60		3.60		2.50	
А	Второй этаж	206	6	Лоджия				7.80	2.50	
				итого по жилому помещению :	30.40	17.00	13.40	7.80		
А	Второй этаж	207	1	Жилая	15.60	15.60			2.50	
А	Второй этаж	207	2	Жилая	11.30	11.30			2.50	
А	Второй этаж	207	3	Кухня	6.80		6.80		2.50	
А	Второй этаж	207	4	Санузел	3.70		3.70		2.50	
А	Второй этаж	207	5	Коридор	9.00		9.00		2.50	
А	Второй этаж	207	6	Лоджия				4.00	2.50	
				итого по жилому помещению :	46.40	26.90	19.50	4.00		
А	Второй этаж	208	1	Жилая	26.70	26.70			2.50	
А	Второй этаж	208	2	Санузел	3.70		3.70		2.50	
А	Второй этаж	208	6	Лоджия				7.80	2.50	
				итого по жилому помещению :	30.40	26.70	3.70	7.80		
А	Второй этаж	209	1	Жилая	16.80	16.80			2.50	
А	Второй этаж	209	2	Кухня	6.00		6.00		2.50	
А	Второй этаж	209	3	Туалет	1.30		1.30		2.50	
А	Второй этаж	209	4	Ванная	2.30		2.30		2.50	
А	Второй этаж	209	5	Коридор	3.70		3.70		2.50	
А	Второй этаж	209	6	Лоджия				7.80	2.50	
				итого по жилому помещению :	30.10	16.80	13.30	7.80		
А	Второй этаж	210	1	Жилая	17.00	17.00			2.50	
А	Второй этаж	210	2	Кухня	6.10		6.10		2.50	
А	Второй этаж	210	3	Туалет	1.30		1.30		2.50	
А	Второй этаж	210	4	Ванная	2.30		2.30		2.50	
А	Второй этаж	210	5	Коридор	3.80		3.80		2.50	
				итого по жилому помещению :	30.50	17.00	13.50	0.00		
А	Второй этаж	211	1	Жилая	17.10	17.10			2.50	
А	Второй этаж	211	2	Кухня	6.10		6.10		2.50	
А	Второй этаж	211	3	Туалет	1.30		1.30		2.50	
А	Второй этаж	211	4	Ванная	2.30		2.30		2.50	
А	Второй этаж	211	5	Коридор	3.80		3.80		2.50	
				итого по жилому помещению :	30.60	17.10	13.50	0.00		
А	Второй этаж	212	1	Жилая	10.70	10.70			2.50	
А	Второй этаж	212	2	Санузел	2.00		2.00		2.50	
А	Второй этаж	212	3	Коридор	2.10		2.10		2.50	
				итого по жилому помещению :	14.80	10.70	4.10	0.00		
А	Второй этаж	213	1	Жилая	17.10	17.10			2.50	
А	Второй этаж	213	2	Кухня	6.20		6.20		2.50	
А	Второй этаж	213	3	Туалет	1.30		1.30		2.50	
А	Второй этаж	213	4	Ванная	2.30		2.30		2.50	
А	Второй этаж	213	5	Коридор	3.40		3.40		2.50	
А	Второй этаж	213	6	Лоджия				7.80	2.50	
				итого по жилому помещению :	30.30	17.10	13.20	7.80		
				ИТОГО по этажу : Второй этаж	456.60	271.80	184.80	70.40		
А	Третий этаж	301	1	Жилая	15.50	15.50			2.50	
А	Третий этаж	301	2	Жилая	9.40	9.40			2.50	
А	Третий этаж	301	3	Кухня	7.50		7.50		2.50	
А	Третий этаж	301	4	Туалет	1.30		1.30		2.50	
А	Третий этаж	301	5	Ванная	2.30		2.30		2.50	
А	Третий этаж	301	6	Коридор	3.30		3.30		2.50	
А	Третий этаж	301	7	Коридор	6.00		6.00		2.50	
А	Третий этаж	301	8	Лоджия				7.80	2.50	
				итого по жилому помещению :	45.30	24.90	20.40	7.80		

A	Третий этаж	302	1	Жилая	15.60	15.60			2.50	
A	Третий этаж	302	2	Жилая	11.20	11.20			2.50	
A	Третий этаж	302	3	Кухня	6.60		6.60		2.50	
A	Третий этаж	302	4	Санузел	3.80		3.80		2.50	
A	Третий этаж	302	5	Коридор	9.20		9.20		2.50	
A	Третий этаж	302	6	Лоджия				7.80	2.50	
				итого по жилому помещению :	46.40	26.80	19.60	7.80		
A	Третий этаж	303	1	Жилая	17.10	17.10			2.50	
A	Третий этаж	303	2	Кухня	6.10		6.10		2.50	
A	Третий этаж	303	3	Санузел	3.30		3.30		2.50	
A	Третий этаж	303	4	Коридор	3.70		3.70		2.50	
A	Третий этаж	303	5	Лоджия				7.80	2.50	
				итого по жилому помещению :	30.20	17.10	13.10	7.80		
A	Третий этаж	304	1	Жилая	15.60	15.60			2.50	
A	Третий этаж	304	2	Жилая	11.40	11.40			2.50	
A	Третий этаж	304	3	Кухня	6.10		6.10		2.50	
A	Третий этаж	304	4	Туалет	1.30		1.30		2.50	
A	Третий этаж	304	5	Ванная	2.30		2.30		2.50	
A	Третий этаж	304	6	Коридор	9.20		9.20		2.50	
A	Третий этаж	304	7	Лоджия				7.80	2.50	
				итого по жилому помещению :	45.90	27.00	18.90	7.80		
A	Третий этаж	305	1	Жилая	15.40	15.40			2.50	
A	Третий этаж	305	2	Жилая	11.30	11.30			2.50	
A	Третий этаж	305	3	Кухня	6.50		6.50		2.50	
A	Третий этаж	305	4	Санузел	3.40		3.40		2.50	
A	Третий этаж	305	5	Коридор	9.30		9.30		2.50	
A	Третий этаж	305	6	Лоджия				4.00	2.50	
				итого по жилому помещению :	45.90	26.70	19.20	4.00		
A	Третий этаж	306	1	Жилая	17.00	17.00			2.50	
A	Третий этаж	306	2	Кухня	6.20		6.20		2.50	
A	Третий этаж	306	3	Санузел	3.40		3.40		2.50	
A	Третий этаж	306	4	Коридор	3.60		3.60		2.50	
A	Третий этаж	306	5	Лоджия				7.80	2.50	
				итого по жилому помещению :	30.20	17.00	13.20	7.80		
A	Третий этаж	307	1	Жилая	15.60	15.60			2.50	
A	Третий этаж	307	2	Жилая	11.30	11.30			2.50	
A	Третий этаж	307	3	Кухня	6.60		6.60		2.50	
A	Третий этаж	307	4	Туалет	1.30		1.30		2.50	
A	Третий этаж	307	5	Ванная	2.30		2.30		2.50	
A	Третий этаж	307	6	Коридор	9.40		9.40		2.50	
A	Третий этаж	307	7	Лоджия				4.00	2.50	
				итого по жилому помещению :	46.50	26.90	19.60	4.00		
A	Третий этаж	308	1	Жилая	16.90	16.90			2.50	
A	Третий этаж	308	2	Кухня	6.20		6.20		2.50	
A	Третий этаж	308	3	Туалет	1.30		1.30		2.50	
A	Третий этаж	308	4	Ванная	2.30		2.30		2.50	
A	Третий этаж	308	5	Коридор	3.60		3.60		2.50	
A	Третий этаж	308	6	Лоджия				7.80	2.50	
				итого по жилому помещению :	30.30	16.90	13.40	7.80		
A	Третий этаж	309	1	Жилая	16.80	16.80			2.50	
A	Третий этаж	309	2	Кухня	6.00		6.00		2.50	
A	Третий этаж	309	3	Туалет	1.30		1.30		2.50	
A	Третий этаж	309	4	Ванная	2.30		2.30		2.50	
A	Третий этаж	309	5	Коридор	3.70		3.70		2.50	
A	Третий этаж	309	6	Лоджия				7.80	2.50	
				итого по жилому помещению :	30.10	16.80	13.30	7.80		
A	Третий этаж	310	1	Жилая	17.00	17.00			2.50	
A	Третий этаж	310	2	Кухня	6.10		6.10		2.50	
A	Третий этаж	310	3	Туалет	1.30		1.30		2.50	
A	Третий этаж	310	4	Ванная	2.30		2.30		2.50	
A	Третий этаж	310	5	Коридор	3.80		3.80		2.50	
				итого по жилому помещению :	30.50	17.00	13.50	0.00		
A	Третий этаж	311	1	Жилая	17.10	17.10			2.50	
A	Третий этаж	311	2	Кухня	6.10		6.10		2.50	
A	Третий этаж	311	3	Туалет	1.30		1.30		2.50	
A	Третий этаж	311	4	Ванная	2.30		2.30		2.50	
A	Третий этаж	311	5	Коридор	3.80		3.80		2.50	
				итого по жилому помещению :	30.60	17.10	13.50	0.00		
A	Третий этаж	312	1	Жилая	10.70	10.70			2.50	
A	Третий этаж	312	2	Санузел	2.00		2.00		2.50	
A	Третий этаж	312	3	Коридор	2.10		2.10		2.50	
				итого по жилому помещению :	14.80	10.70	4.10	0.00		
A	Третий этаж	313	1	Жилая	17.10	17.10			2.50	
A	Третий этаж	313	2	Кухня	6.20		6.20		2.50	
A	Третий этаж	313	3	Туалет	1.30		1.30		2.50	
A	Третий этаж	313	4	Ванная	2.30		2.30		2.50	
A	Третий этаж	313	5	Коридор	3.40		3.40		2.50	
A	Третий этаж	313	6	Лоджия				7.80	2.50	
				итого по жилому помещению :	30.30	17.10	13.20	7.80		
				ИТОГО по этажу : Третий этаж	457.00	262.00	195.00	70.40		
A	Четвертый этаж	401	1	Жилая	15.50	15.50			2.50	
A	Четвертый этаж	401	2	Жилая	9.40	9.40			2.50	
A	Четвертый этаж	401	3	Кухня	7.50		7.50		2.50	
A	Четвертый этаж	401	4	Туалет	1.30		1.30		2.50	
A	Четвертый этаж	401	5	Ванная	2.30		2.30		2.50	
A	Четвертый этаж	401	6	Коридор	3.30		3.30		2.50	
A	Четвертый этаж	401	7	Коридор	6.00		6.00		2.50	
A	Четвертый этаж	401	8	Лоджия				7.80	2.50	
				итого по жилому помещению :	45.30	24.90	20.40	7.80		
A	Четвертый этаж	402	1	Жилая	15.60	15.60			2.50	
A	Четвертый этаж	402	2	Жилая	11.20	11.20			2.50	
A	Четвертый этаж	402	3	Кухня	6.10		6.10		2.50	

А	Третий этаж	302	1	Жилая	15.60	15.60			2.50	
А	Третий этаж	302	2	Жилая	11.20	11.20			2.50	
А	Третий этаж	302	3	Кухня	6.60		6.60		2.50	
А	Третий этаж	302	4	Санузел	3.80		3.80		2.50	
А	Третий этаж	302	5	Коридор	9.20		9.20		2.50	
А	Третий этаж	302	6	Лоджия				7.80	2.50	
итого по жилому помещению :					46.40	26.80	19.60	7.80		
А	Третий этаж	303	1	Жилая	17.10	17.10			2.50	
А	Третий этаж	303	2	Кухня	6.10		6.10		2.50	
А	Третий этаж	303	3	Санузел	3.30		3.30		2.50	
А	Третий этаж	303	4	Коридор	3.70		3.70		2.50	
А	Третий этаж	303	5	Лоджия				7.80	2.50	
итого по жилому помещению :					30.20	17.10	13.10	7.80		
А	Третий этаж	304	1	Жилая	15.60	15.60			2.50	
А	Третий этаж	304	2	Жилая	11.40	11.40			2.50	
А	Третий этаж	304	3	Кухня	6.10		6.10		2.50	
А	Третий этаж	304	4	Туалет	1.30		1.30		2.50	
А	Третий этаж	304	5	Ванная	2.30		2.30		2.50	
А	Третий этаж	304	6	Коридор	9.20		9.20		2.50	
А	Третий этаж	304	7	Лоджия				7.80	2.50	
итого по жилому помещению :					45.90	27.00	18.90	7.80		
А	Третий этаж	305	1	Жилая	15.40	15.40			2.50	
А	Третий этаж	305	2	Жилая	11.30	11.30			2.50	
А	Третий этаж	305	3	Кухня	6.50		6.50		2.50	
А	Третий этаж	305	4	Санузел	3.40		3.40		2.50	
А	Третий этаж	305	5	Коридор	9.30		9.30		2.50	
А	Третий этаж	305	6	Лоджия				4.00	2.50	
итого по жилому помещению :					45.90	26.70	19.20	4.00		
А	Третий этаж	306	1	Жилая	17.00	17.00			2.50	
А	Третий этаж	306	2	Кухня	6.20		6.20		2.50	
А	Третий этаж	306	3	Санузел	3.40		3.40		2.50	
А	Третий этаж	306	4	Коридор	3.60		3.60		2.50	
А	Третий этаж	306	5	Лоджия				7.80	2.50	
итого по жилому помещению :					30.20	17.00	13.20	7.80		
А	Третий этаж	307	1	Жилая	15.60	15.60			2.50	
А	Третий этаж	307	2	Жилая	11.30	11.30			2.50	
А	Третий этаж	307	3	Кухня	6.60		6.60		2.50	
А	Третий этаж	307	4	Туалет	1.30		1.30		2.50	
А	Третий этаж	307	5	Ванная	2.30		2.30		2.50	
А	Третий этаж	307	6	Коридор	9.40		9.40		2.50	
А	Третий этаж	307	7	Лоджия				4.00	2.50	
итого по жилому помещению :					46.50	26.90	19.60	4.00		
А	Третий этаж	308	1	Жилая	16.90	16.90			2.50	
А	Третий этаж	308	2	Кухня	6.20		6.20		2.50	
А	Третий этаж	308	3	Туалет	1.30		1.30		2.50	
А	Третий этаж	308	4	Ванная	2.30		2.30		2.50	
А	Третий этаж	308	5	Коридор	3.60		3.60		2.50	
А	Третий этаж	308	6	Лоджия				7.80	2.50	
итого по жилому помещению :					30.30	16.90	13.40	7.80		
А	Третий этаж	309	1	Жилая	16.80	16.80			2.50	
А	Третий этаж	309	2	Кухня	6.00		6.00		2.50	
А	Третий этаж	309	3	Туалет	1.30		1.30		2.50	
А	Третий этаж	309	4	Ванная	2.30		2.30		2.50	
А	Третий этаж	309	5	Коридор	3.70		3.70		2.50	
А	Третий этаж	309	6	Лоджия				7.80	2.50	
итого по жилому помещению :					30.10	16.80	13.30	7.80		
А	Третий этаж	310	1	Жилая	17.00	17.00			2.50	
А	Третий этаж	310	2	Кухня	6.10		6.10		2.50	
А	Третий этаж	310	3	Туалет	1.30		1.30		2.50	
А	Третий этаж	310	4	Ванная	2.30		2.30		2.50	
А	Третий этаж	310	5	Коридор	3.80		3.80		2.50	
итого по жилому помещению :					30.50	17.00	13.50	0.00		
А	Третий этаж	311	1	Жилая	17.10	17.10			2.50	
А	Третий этаж	311	2	Кухня	6.10		6.10		2.50	
А	Третий этаж	311	3	Туалет	1.30		1.30		2.50	
А	Третий этаж	311	4	Ванная	2.30		2.30		2.50	
А	Третий этаж	311	5	Коридор	3.80		3.80		2.50	
итого по жилому помещению :					30.60	17.10	13.50	0.00		
А	Третий этаж	312	1	Жилая	10.70	10.70			2.50	
А	Третий этаж	312	2	Санузел	2.00		2.00		2.50	
А	Третий этаж	312	3	Коридор	2.10		2.10		2.50	
итого по жилому помещению :					14.80	10.70	4.10	0.00		
А	Третий этаж	313	1	Жилая	17.10	17.10			2.50	
А	Третий этаж	313	2	Кухня	6.20		6.20		2.50	
А	Третий этаж	313	3	Туалет	1.30		1.30		2.50	
А	Третий этаж	313	4	Ванная	2.30		2.30		2.50	
А	Третий этаж	313	5	Коридор	3.40		3.40		2.50	
А	Третий этаж	313	6	Лоджия				7.80	2.50	
итого по жилому помещению :					30.30	17.10	13.20	7.80		
ИТОГО по этажу : Третий этаж					457.00	262.00	195.00	70.40		
А	Четвертый этаж	401	1	Жилая	15.50	15.50			2.50	
А	Четвертый этаж	401	2	Жилая	9.40	9.40			2.50	
А	Четвертый этаж	401	3	Кухня	7.50		7.50		2.50	
А	Четвертый этаж	401	4	Туалет	1.30		1.30		2.50	
А	Четвертый этаж	401	5	Ванная	2.30		2.30		2.50	
А	Четвертый этаж	401	6	Коридор	3.30		3.30		2.50	
А	Четвертый этаж	401	7	Коридор	6.00		6.00		2.50	
А	Четвертый этаж	401	8	Лоджия				7.80	2.50	
итого по жилому помещению :					45.30	24.90	20.40	7.80		
А	Четвертый этаж	402	1	Жилая	15.60	15.60			2.50	
А	Четвертый этаж	402	2	Жилая	11.20	11.20			2.50	
А	Четвертый этаж	402	3	Кухня	6.10		6.10		2.50	

А	Четвертый этаж	402	4	Туалет	1.30		1.30		2.50	
А	Четвертый этаж	402	5	Ванная	2.30		2.30		2.50	
А	Четвертый этаж	402	6	Коридор	9.20		9.20		2.50	
А	Четвертый этаж	402	7	Лоджия				7.80	2.50	
итого по жилому помещению :					45.70	26.80	18.90	7.80		
А	Четвертый этаж	403	1	Жилая	17.10	17.10			2.50	
А	Четвертый этаж	403	2	Кухня	6.10		6.10		2.50	
А	Четвертый этаж	403	3	Туалет	1.30		1.30		2.50	
А	Четвертый этаж	403	4	Ванная	2.30		2.30		2.50	
А	Четвертый этаж	403	5	Коридор	3.70		3.70		2.50	
А	Четвертый этаж	403	6	Лоджия				7.80	2.50	
итого по жилому помещению :					30.50	17.10	13.40	7.80		
А	Четвертый этаж	404	1	Жилая	15.60	15.60			2.50	
А	Четвертый этаж	404	2	Жилая	11.40	11.40			2.50	
А	Четвертый этаж	404	3	Кухня	6.10		6.10		2.50	
А	Четвертый этаж	404	4	Санузел	3.80		3.80		2.50	
А	Четвертый этаж	404	5	Коридор	9.20		9.20		2.50	
А	Четвертый этаж	404	6	Лоджия				7.80	2.50	
итого по жилому помещению :					46.10	27.00	19.10	7.80		
А	Четвертый этаж	405	1	Жилая	15.40	15.40			2.50	
А	Четвертый этаж	405	2	Жилая	11.30	11.30			2.50	
А	Четвертый этаж	405	3	Кухня	6.10		6.10		2.50	
А	Четвертый этаж	405	4	Туалет	1.30		1.30		2.50	
А	Четвертый этаж	405	5	Ванная	2.30		2.30		2.50	
А	Четвертый этаж	405	6	Коридор	9.30		9.30		2.50	
А	Четвертый этаж	405	7	Лоджия				4.00	2.50	
итого по жилому помещению :					45.70	26.70	19.00	4.00		
А	Четвертый этаж	406	1	Жилая	17.00	17.00			2.50	
А	Четвертый этаж	406	2	Кухня	6.20		6.20		2.50	
А	Четвертый этаж	406	3	Туалет	1.30		1.30		2.50	
А	Четвертый этаж	406	4	Ванная	2.30		2.30		2.50	
А	Четвертый этаж	406	5	Коридор	3.60		3.60		2.50	
А	Четвертый этаж	406	6	Лоджия				7.80	2.50	
итого по жилому помещению :					30.40	17.00	13.40	7.80		
А	Четвертый этаж	407	1	Жилая	15.60	15.60			2.50	
А	Четвертый этаж	407	2	Жилая	11.30	11.30			2.50	
А	Четвертый этаж	407	3	Кухня	6.30		6.30		2.50	
А	Четвертый этаж	407	4	Туалет	1.30		1.30		2.50	
А	Четвертый этаж	407	5	Ванная	2.30		2.30		2.50	
А	Четвертый этаж	407	6	Коридор	9.40		9.40		2.50	
А	Четвертый этаж	407	7	Лоджия				4.00	2.50	
итого по жилому помещению :					46.20	26.90	19.30	4.00		
А	Четвертый этаж	408	1	Жилая	16.90	16.90			2.50	
А	Четвертый этаж	408	2	Кухня	6.20		6.20		2.50	
А	Четвертый этаж	408	3	Туалет	1.30		1.30		2.50	
А	Четвертый этаж	408	4	Ванная	2.30		2.30		2.50	
А	Четвертый этаж	408	5	Коридор	3.60		3.60		2.50	
А	Четвертый этаж	408	6	Лоджия				7.80	2.50	
итого по жилому помещению :					30.30	16.90	13.40	7.80		
А	Четвертый этаж	409	1	Жилая	16.80	16.80			2.50	
А	Четвертый этаж	409	2	Кухня	6.00		6.00		2.50	
А	Четвертый этаж	409	3	Туалет	1.30		1.30		2.50	
А	Четвертый этаж	409	4	Ванная	2.30		2.30		2.50	
А	Четвертый этаж	409	5	Коридор	3.70		3.70		2.50	
А	Четвертый этаж	409	6	Лоджия				7.80	2.50	
итого по жилому помещению :					30.10	16.80	13.30	7.80		
А	Четвертый этаж	410	1	Жилая	17.00	17.00			2.50	
А	Четвертый этаж	410	2	Кухня	6.10		6.10		2.50	
А	Четвертый этаж	410	3	Туалет	1.30		1.30		2.50	
А	Четвертый этаж	410	4	Ванная	2.30		2.30		2.50	
А	Четвертый этаж	410	5	Коридор	3.80		3.80		2.50	
итого по жилому помещению :					30.50	17.00	13.50	0.00		
А	Четвертый этаж	411	1	Жилая	17.10	17.10			2.50	
А	Четвертый этаж	411	2	Кухня	6.10		6.10		2.50	
А	Четвертый этаж	411	3	Туалет	1.30		1.30		2.50	
А	Четвертый этаж	411	4	Ванная	2.30		2.30		2.50	
А	Четвертый этаж	411	5	Коридор	3.80		3.80		2.50	
итого по жилому помещению :					30.60	17.10	13.50	0.00		
А	Четвертый этаж	412	1	Жилая	10.70	10.70			2.50	
А	Четвертый этаж	412	2	Санузел	2.00		2.00		2.50	
А	Четвертый этаж	412	3	Коридор	2.10		2.10		2.50	
итого по жилому помещению :					14.80	10.70	4.10	0.00		
А	Четвертый этаж	413	1	Жилая	17.10	17.10			2.50	
А	Четвертый этаж	413	2	Кухня	6.20		6.20		2.50	
А	Четвертый этаж	413	3	Туалет	1.30		1.30		2.50	
А	Четвертый этаж	413	4	Ванная	2.30		2.30		2.50	
А	Четвертый этаж	413	5	Коридор	3.40		3.40		2.50	
А	Четвертый этаж	413	6	Лоджия				7.80	2.50	
итого по жилому помещению :					30.30	17.10	13.20	7.80		
ИТОГО по этажу : Четвертый этаж					456.50	262.00	194.50	70.40		
А	Пятый этаж	501	1	Жилая	15.50	15.50			2.50	
А	Пятый этаж	501	2	Жилая	9.40	9.40			2.50	
А	Пятый этаж	501	3	Кухня	7.50		7.50		2.50	
А	Пятый этаж	501	4	Туалет	1.30		1.30		2.50	
А	Пятый этаж	501	5	Ванная	2.30		2.30		2.50	
А	Пятый этаж	501	6	Коридор	3.30		3.30		2.50	
А	Пятый этаж	501	7	Коридор	6.00		6.00		2.50	
А	Пятый этаж	501	8	Лоджия				7.80	2.50	
итого по жилому помещению :					45.30	24.90	20.40	7.80		
А	Пятый этаж	502	1	Жилая	15.60	15.60			2.50	
А	Пятый этаж	502	2	Жилая	11.20	11.20			2.50	
А	Пятый этаж	502	3	Кухня	6.10		6.10		2.50	

A	Четвертый этаж	402	4	Туалет	1.30		1.30		2.50	
A	Четвертый этаж	402	5	Ванная	2.30		2.30		2.50	
A	Четвертый этаж	402	6	Коридор	9.20		9.20		2.50	
A	Четвертый этаж	402	7	Лоджия				7.80	2.50	
итого по жилому помещению :					45.70	26.80	18.90	7.80		
A	Четвертый этаж	403	1	Жилая	17.10	17.10			2.50	
A	Четвертый этаж	403	2	Кухня	6.10		6.10		2.50	
A	Четвертый этаж	403	3	Туалет	1.30		1.30		2.50	
A	Четвертый этаж	403	4	Ванная	2.30		2.30		2.50	
A	Четвертый этаж	403	5	Коридор	3.70		3.70		2.50	
A	Четвертый этаж	403	6	Лоджия				7.80	2.50	
итого по жилому помещению :					30.50	17.10	13.40	7.80		
A	Четвертый этаж	404	1	Жилая	15.60	15.60			2.50	
A	Четвертый этаж	404	2	Жилая	11.40	11.40			2.50	
A	Четвертый этаж	404	3	Кухня	6.10		6.10		2.50	
A	Четвертый этаж	404	4	Санузел	3.80		3.80		2.50	
A	Четвертый этаж	404	5	Коридор	9.20		9.20		2.50	
A	Четвертый этаж	404	6	Лоджия				7.80	2.50	
итого по жилому помещению :					46.10	27.00	19.10	7.80		
A	Четвертый этаж	405	1	Жилая	15.40	15.40			2.50	
A	Четвертый этаж	405	2	Жилая	11.30	11.30			2.50	
A	Четвертый этаж	405	3	Кухня	6.10		6.10		2.50	
A	Четвертый этаж	405	4	Туалет	1.30		1.30		2.50	
A	Четвертый этаж	405	5	Ванная	2.30		2.30		2.50	
A	Четвертый этаж	405	6	Коридор	9.30		9.30		2.50	
A	Четвертый этаж	405	7	Лоджия				4.00	2.50	
итого по жилому помещению :					45.70	26.70	19.00	4.00		
A	Четвертый этаж	406	1	Жилая	17.00	17.00			2.50	
A	Четвертый этаж	406	2	Кухня	6.20		6.20		2.50	
A	Четвертый этаж	406	3	Туалет	1.30		1.30		2.50	
A	Четвертый этаж	406	4	Ванная	2.30		2.30		2.50	
A	Четвертый этаж	406	5	Коридор	3.60		3.60		2.50	
A	Четвертый этаж	406	6	Лоджия				7.80	2.50	
итого по жилому помещению :					30.40	17.00	13.40	7.80		
A	Четвертый этаж	407	1	Жилая	15.60	15.60			2.50	
A	Четвертый этаж	407	2	Жилая	11.30	11.30			2.50	
A	Четвертый этаж	407	3	Кухня	6.30		6.30		2.50	
A	Четвертый этаж	407	4	Туалет	1.30		1.30		2.50	
A	Четвертый этаж	407	5	Ванная	2.30		2.30		2.50	
A	Четвертый этаж	407	6	Коридор	9.40		9.40		2.50	
A	Четвертый этаж	407	7	Лоджия				4.00	2.50	
итого по жилому помещению :					46.20	26.90	19.30	4.00		
A	Четвертый этаж	408	1	Жилая	16.90	16.90			2.50	
A	Четвертый этаж	408	2	Кухня	6.20		6.20		2.50	
A	Четвертый этаж	408	3	Туалет	1.30		1.30		2.50	
A	Четвертый этаж	408	4	Ванная	2.30		2.30		2.50	
A	Четвертый этаж	408	5	Коридор	3.60		3.60		2.50	
A	Четвертый этаж	408	6	Лоджия				7.80	2.50	
итого по жилому помещению :					30.30	16.90	13.40	7.80		
A	Четвертый этаж	409	1	Жилая	16.80	16.80			2.50	
A	Четвертый этаж	409	2	Кухня	6.00		6.00		2.50	
A	Четвертый этаж	409	3	Туалет	1.30		1.30		2.50	
A	Четвертый этаж	409	4	Ванная	2.30		2.30		2.50	
A	Четвертый этаж	409	5	Коридор	3.70		3.70		2.50	
A	Четвертый этаж	409	6	Лоджия				7.80	2.50	
итого по жилому помещению :					30.10	16.80	13.30	7.80		
A	Четвертый этаж	410	1	Жилая	17.00	17.00			2.50	
A	Четвертый этаж	410	2	Кухня	6.10		6.10		2.50	
A	Четвертый этаж	410	3	Туалет	1.30		1.30		2.50	
A	Четвертый этаж	410	4	Ванная	2.30		2.30		2.50	
A	Четвертый этаж	410	5	Коридор	3.80		3.80		2.50	
итого по жилому помещению :					30.50	17.00	13.50	0.00		
A	Четвертый этаж	411	1	Жилая	17.10	17.10			2.50	
A	Четвертый этаж	411	2	Кухня	6.10		6.10		2.50	
A	Четвертый этаж	411	3	Туалет	1.30		1.30		2.50	
A	Четвертый этаж	411	4	Ванная	2.30		2.30		2.50	
A	Четвертый этаж	411	5	Коридор	3.80		3.80		2.50	
итого по жилому помещению :					30.60	17.10	13.50	0.00		
A	Четвертый этаж	412	1	Жилая	10.70	10.70			2.50	
A	Четвертый этаж	412	2	Санузел	2.00		2.00		2.50	
A	Четвертый этаж	412	3	Коридор	2.10		2.10		2.50	
итого по жилому помещению :					14.80	10.70	4.10	0.00		
A	Четвертый этаж	413	1	Жилая	17.10	17.10			2.50	
A	Четвертый этаж	413	2	Кухня	6.20		6.20		2.50	
A	Четвертый этаж	413	3	Туалет	1.30		1.30		2.50	
A	Четвертый этаж	413	4	Ванная	2.30		2.30		2.50	
A	Четвертый этаж	413	5	Коридор	3.40		3.40		2.50	
A	Четвертый этаж	413	6	Лоджия				7.80	2.50	
итого по жилому помещению :					30.30	17.10	13.20	7.80		
ИТОГО по этажу : Четвертый этаж					456.50	262.00	194.50	70.40		
A	Пятый этаж	501	1	Жилая	15.50	15.50			2.50	
A	Пятый этаж	501	2	Жилая	9.40	9.40			2.50	
A	Пятый этаж	501	3	Кухня	7.50		7.50		2.50	
A	Пятый этаж	501	4	Туалет	1.30		1.30		2.50	
A	Пятый этаж	501	5	Ванная	2.30		2.30		2.50	
A	Пятый этаж	501	6	Коридор	3.30		3.30		2.50	
A	Пятый этаж	501	7	Коридор	6.00		6.00		2.50	
A	Пятый этаж	501	8	Лоджия				7.80	2.50	
итого по жилому помещению :					45.30	24.90	20.40	7.80		
A	Пятый этаж	502	1	Жилая	15.60	15.60			2.50	
A	Пятый этаж	502	2	Жилая	11.20	11.20			2.50	
A	Пятый этаж	502	3	Кухня	6.10		6.10		2.50	

А	Пятый этаж	502	4	Туалет	1.30		1.30		2.50	
А	Пятый этаж	502	6	Коридор	9.20		9.20		2.50	
А	Пятый этаж	502	7	Лоджия				7.80	2.50	
А	Пятый этаж	502	5	Ванная	2.30		2.30		2.50	
				итого по жилому помещению :	45.70	26.80	18.90	7.80		
А	Пятый этаж	503	1	Жилая	17.10	17.10			2.50	
А	Пятый этаж	503	2	Кухня	6.10		6.10		2.50	
А	Пятый этаж	503	3	Туалет	1.30		1.30		2.50	
А	Пятый этаж	503	4	Ванная	2.30		2.30		2.50	
А	Пятый этаж	503	5	Коридор	3.70		3.70		2.50	
А	Пятый этаж	503	6	Лоджия				7.80	2.50	
				итого по жилому помещению :	30.50	17.10	13.40	7.80		
А	Пятый этаж	504	1	Жилая	15.60	15.60			2.50	
А	Пятый этаж	504	2	Жилая	11.40	11.40			2.50	
А	Пятый этаж	504	3	Кухня	6.10		6.10		2.50	
А	Пятый этаж	504	4	Туалет	1.30		1.30		2.50	
А	Пятый этаж	504	5	Ванная	2.30		2.30		2.50	
А	Пятый этаж	504	6	Коридор	9.20		9.20		2.50	
А	Пятый этаж	504	7	Лоджия				7.80	2.50	
				итого по жилому помещению :	45.90	27.00	18.90	7.80		
А	Пятый этаж	505	1	Жилая	15.40	15.40			2.50	
А	Пятый этаж	505	2	Жилая	11.30	11.30			2.50	
А	Пятый этаж	505	3	Кухня	6.10		6.10		2.50	
А	Пятый этаж	505	5	Ванная	2.30		2.30		2.50	
А	Пятый этаж	505	6	Коридор	9.30		9.30		2.50	
А	Пятый этаж	505	7	Лоджия				4.00	2.50	
А	Пятый этаж	505	4	Туалет	1.30		1.30		2.50	
				итого по жилому помещению :	45.70	26.70	19.00	4.00		
А	Пятый этаж	506	1	Жилая	17.00	17.00			2.50	
А	Пятый этаж	506	2	Кухня	6.20		6.20		2.50	
А	Пятый этаж	506	3	Туалет	1.30		1.30		2.50	
А	Пятый этаж	506	4	Ванная	2.30		2.30		2.50	
А	Пятый этаж	506	5	Коридор	3.60		3.60		2.50	
А	Пятый этаж	506	6	Лоджия				7.80	2.50	
				итого по жилому помещению :	30.40	17.00	13.40	7.80		
А	Пятый этаж	507	1	Жилая	15.60	15.60			2.50	
А	Пятый этаж	507	2	Жилая	11.30	11.30			2.50	
А	Пятый этаж	507	3	Кухня	6.30		6.30		2.50	
А	Пятый этаж	507	4	Туалет	1.30		1.30		2.50	
А	Пятый этаж	507	5	Ванная	2.30		2.30		2.50	
А	Пятый этаж	507	6	Коридор	9.40		9.40		2.50	
А	Пятый этаж	507	7	Лоджия				4.00	2.50	
				итого по жилому помещению :	46.20	28.90	19.30	4.00		
А	Пятый этаж	508	1	Жилая	16.90	16.90			2.50	
А	Пятый этаж	508	2	Кухня	6.20		6.20		2.50	
А	Пятый этаж	508	3	Туалет	1.30		1.30		2.50	
А	Пятый этаж	508	4	Ванная	2.30		2.30		2.50	
А	Пятый этаж	508	5	Коридор	3.60		3.60		2.50	
А	Пятый этаж	508	6	Лоджия				7.80	2.50	
				итого по жилому помещению :	30.30	16.90	13.40	7.80		
А	Пятый этаж	509	1	Жилая	16.80	16.80			2.50	
А	Пятый этаж	509	2	Кухня	6.00		6.00		2.50	
А	Пятый этаж	509	3	Санузел	3.80		3.80		2.50	
А	Пятый этаж	509	4	Коридор	3.70		3.70		2.50	
А	Пятый этаж	509	5	Лоджия				7.80	2.50	
				итого по жилому помещению :	30.30	16.80	13.50	7.80		
А	Пятый этаж	510	1	Жилая	17.00	17.00			2.50	
А	Пятый этаж	510	2	Кухня	6.10		6.10		2.50	
А	Пятый этаж	510	3	Туалет	1.30		1.30		2.50	
А	Пятый этаж	510	4	Ванная	2.30		2.30		2.50	
А	Пятый этаж	510	5	Коридор	3.80		3.80		2.50	
				итого по жилому помещению :	30.50	17.00	13.50	0.00		
А	Пятый этаж	511	1	Жилая	17.10	17.10			2.50	
А	Пятый этаж	511	2	Кухня	6.10		6.10		2.50	
А	Пятый этаж	511	3	Туалет	1.30		1.30		2.50	
А	Пятый этаж	511	4	Ванная	2.30		2.30		2.50	
А	Пятый этаж	511	5	Коридор	3.80		3.80		2.50	
				итого по жилому помещению :	30.60	17.10	13.50	0.00		
А	Пятый этаж	512	1	Жилая	10.70	10.70			2.50	
А	Пятый этаж	512	2	Санузел	2.00		2.00		2.50	
А	Пятый этаж	512	3	Коридор	2.10		2.10		2.50	
				итого по жилому помещению :	14.80	10.70	4.10	0.00		
А	Пятый этаж	513	1	Жилая	16.90	16.90			2.50	
А	Пятый этаж	513	2	Кухня	6.20		6.20		2.50	
А	Пятый этаж	513	3	Туалет	1.30		1.30		2.50	
А	Пятый этаж	513	4	Ванная	2.30		2.30		2.50	
А	Пятый этаж	513	5	Коридор	3.60		3.60		2.50	
А	Пятый этаж	513	6	Лоджия				7.80	2.50	
				итого по жилому помещению :	30.30	16.90	13.40	7.80		
				ИТОГО по этажу : Пятый этаж	456.50	261.80	194.70	70.40		
А	Шестой этаж	601	1	Жилая	15.50	15.50			2.50	
А	Шестой этаж	601	2	Жилая	9.40	9.40			2.50	
А	Шестой этаж	601	3	Кухня	7.50		7.50		2.50	
А	Шестой этаж	601	4	Туалет	1.30		1.30		2.50	
А	Шестой этаж	601	5	Ванная	2.30		2.30		2.50	
А	Шестой этаж	601	6	Коридор	3.30		3.30		2.50	
А	Шестой этаж	601	7	Коридор	6.00		6.00		2.50	
А	Шестой этаж	601	8	Лоджия				7.80	2.50	
				итого по жилому помещению :	45.30	24.90	20.40	7.80		
А	Шестой этаж	602	1	Жилая	15.60	15.60			2.50	
А	Шестой этаж	602	2	Жилая	11.20	11.20			2.50	
А	Шестой этаж	602	3	Кухня	6.10		6.10		2.50	

А	Шестой этаж	602	4	Туалет	1.30		1.30		2.50	
А	Шестой этаж	602	5	Ванная	2.30		2.30		2.50	
А	Шестой этаж	602	6	Коридор	9.20		9.20		2.50	
А	Шестой этаж	602	7	Лоджия				7.80	2.50	
				итого по жилому помещению :	45.70	26.80	18.90	7.80		
А	Шестой этаж	603	1	Жилая	17.10	17.10			2.50	
А	Шестой этаж	603	2	Кухня	6.10		6.10		2.50	
А	Шестой этаж	603	3	Туалет	1.30		1.30		2.50	
А	Шестой этаж	603	4	Ванная	2.30		2.30		2.50	
А	Шестой этаж	603	5	Коридор	3.70		3.70		2.50	
А	Шестой этаж	603	6	Лоджия				7.80	2.50	
				итого по жилому помещению :	30.50	17.10	13.40	7.80		
А	Шестой этаж	604	1	Жилая	15.60	15.60			2.50	
А	Шестой этаж	604	2	Жилая	11.40	11.40			2.50	
А	Шестой этаж	604	3	Кухня	6.10		6.10		2.50	
А	Шестой этаж	604	4	Туалет	1.30		1.30		2.50	
А	Шестой этаж	604	5	Ванная	2.30		2.30		2.50	
А	Шестой этаж	604	6	Коридор	9.20		9.20		2.50	
А	Шестой этаж	604	7	Лоджия				7.80	2.50	
				итого по жилому помещению :	45.90	27.00	18.90	7.80		
А	Шестой этаж	605	1	Жилая	15.40	15.40			2.50	
А	Шестой этаж	605	2	Жилая	11.30	11.30			2.50	
А	Шестой этаж	605	3	Кухня	6.10		6.10		2.50	
А	Шестой этаж	605	4	Туалет	1.30		1.30		2.50	
А	Шестой этаж	605	5	Ванная	2.30		2.30		2.50	
А	Шестой этаж	605	6	Коридор	9.30		9.30		2.50	
А	Шестой этаж	605	7	Лоджия				4.00	2.50	
				итого по жилому помещению :	45.70	26.70	19.00	4.00		
А	Шестой этаж	606	1	Жилая	17.00	17.00			2.50	
А	Шестой этаж	606	2	Кухня	6.20		6.20		2.50	
А	Шестой этаж	606	3	Туалет	1.30		1.30		2.50	
А	Шестой этаж	606	4	Ванная	2.30		2.30		2.50	
А	Шестой этаж	606	5	Коридор	3.60		3.60		2.50	
А	Шестой этаж	606	6	Лоджия				7.80	2.50	
				итого по жилому помещению :	30.40	17.00	13.40	7.80		
А	Шестой этаж	607	1	Жилая	15.60	15.60			2.50	
А	Шестой этаж	607	2	Жилая	11.30	11.30			2.50	
А	Шестой этаж	607	3	Кухня	6.30		6.30		2.50	
А	Шестой этаж	607	4	Туалет	1.30		1.30		2.50	
А	Шестой этаж	607	5	Ванная	2.30		2.30		2.50	
А	Шестой этаж	607	6	Коридор	9.40		9.40		2.50	
А	Шестой этаж	607	7	Лоджия				4.00	2.50	
				итого по жилому помещению :	46.20	26.90	19.30	4.00		
А	Шестой этаж	608	1	Жилая	17.70	17.70			2.50	
А	Шестой этаж	608	2	Кухня	6.20		6.20		2.50	
А	Шестой этаж	608	3	Санузел	3.60		3.60		2.50	
А	Шестой этаж	608	4	Коридор	2.80		2.80		2.50	
А	Шестой этаж	608	5	Лоджия				7.80	2.50	
				итого по жилому помещению :	30.30	17.70	12.60	7.80		
А	Шестой этаж	609	1	Жилая	16.80	16.80			2.50	
А	Шестой этаж	609	2	Кухня	6.00		6.00		2.50	
А	Шестой этаж	609	3	Туалет	1.30		1.30		2.50	
А	Шестой этаж	609	5	Коридор	3.70		3.70		2.50	
А	Шестой этаж	609	6	Лоджия				7.80	2.50	
А	Шестой этаж	609	4	Ванная	2.30		2.30		2.50	
				итого по жилому помещению :	30.10	16.80	13.30	7.80		
А	Шестой этаж	610	1	Жилая	17.00	17.00			2.50	
А	Шестой этаж	610	2	Кухня	8.40		8.40		2.50	
А	Шестой этаж	610	3	Санузел	2.30		2.30		2.50	
А	Шестой этаж	610	4	Коридор	3.00		3.00		2.50	
				итого по жилому помещению :	30.70	17.00	13.70	0.00		
А	Шестой этаж	611	1	Жилая	17.10	17.10			2.50	
А	Шестой этаж	611	2	Кухня	6.10		6.10		2.50	
А	Шестой этаж	611	3	Туалет	1.30		1.30		2.50	
А	Шестой этаж	611	4	Ванная	2.30		2.30		2.50	
А	Шестой этаж	611	5	Коридор	3.80		3.80		2.50	
				итого по жилому помещению :	30.60	17.10	13.50	0.00		
А	Шестой этаж	612	1	Жилая	10.70	10.70			2.50	
А	Шестой этаж	612	2	Санузел	2.00		2.00		2.50	
А	Шестой этаж	612	3	Коридор	2.10		2.10		2.50	
				итого по жилому помещению :	14.80	10.70	4.10	0.00		
А	Шестой этаж	613	1	Жилая	17.10	17.10			2.50	
А	Шестой этаж	613	2	Кухня	6.20		6.20		2.50	
А	Шестой этаж	613	3	Туалет	1.30		1.30		2.50	
А	Шестой этаж	613	4	Ванная	2.30		2.30		2.50	
А	Шестой этаж	613	5	Коридор	3.40		3.40		2.50	
А	Шестой этаж	613	6	Лоджия				7.80	2.50	
				итого по жилому помещению :	30.30	17.10	13.20	7.80		
				ИТОГО по этажу : Шестой этаж	456.50	262.80	193.70	70.40		
А	Седьмой этаж	701	1	Жилая	15.50	15.50			2.50	
А	Седьмой этаж	701	2	Жилая	9.40	9.40			2.50	
А	Седьмой этаж	701	3	Кухня	7.50		7.50		2.50	
А	Седьмой этаж	701	4	Туалет	1.30		1.30		2.50	
А	Седьмой этаж	701	5	Ванная	2.30		2.30		2.50	
А	Седьмой этаж	701	6	Коридор	3.30		3.30		2.50	
А	Седьмой этаж	701	7	Коридор	6.00		6.00		2.50	
А	Седьмой этаж	701	8	Лоджия				7.80	2.50	
				итого по жилому помещению :	45.30	24.90	20.40	7.80		
А	Седьмой этаж	702	1	Жилая	15.60	15.60			2.50	
А	Седьмой этаж	702	2	Жилая	11.20	11.20			2.50	
А	Седьмой этаж	702	3	Кухня	6.10		6.10		2.50	
А	Седьмой этаж	702	4	Туалет	1.30		1.30		2.50	

р и т.п

А	Седьмой этаж	702	5	Ванная	2.30		2.30		2.50	
А	Седьмой этаж	702	6	Коридор	9.20		9.20		2.50	
А	Седьмой этаж	702	7	Лоджия				7.80	2.50	
				итого по жилому помещению :	45.70	26.80	18.90	7.80		
А	Седьмой этаж	703	1	Жилая	17.10	17.10			2.50	
А	Седьмой этаж	703	2	Кухня	6.10		6.10		2.50	
А	Седьмой этаж	703	3	Туалет	1.30		1.30		2.50	
А	Седьмой этаж	703	4	Ванная	2.30		2.30		2.50	
А	Седьмой этаж	703	5	Коридор	3.70		3.70		2.50	
А	Седьмой этаж	703	6	Лоджия				7.80	2.50	
				итого по жилому помещению :	30.50	17.10	13.40	7.80		
А	Седьмой этаж	704	1	Жилая	15.60	15.60			2.50	
А	Седьмой этаж	704	2	Жилая	11.40	11.40			2.50	
А	Седьмой этаж	704	3	Кухня	6.10		6.10		2.50	
А	Седьмой этаж	704	4	Туалет	1.30		1.30		2.50	
А	Седьмой этаж	704	5	Ванная	2.30		2.30		2.50	
А	Седьмой этаж	704	6	Коридор	9.20		9.20		2.50	
А	Седьмой этаж	704	7	Лоджия				7.80	2.50	
				итого по жилому помещению :	45.90	27.00	18.90	7.80		
А	Седьмой этаж	705	1	Жилая	15.40	15.40			2.50	
А	Седьмой этаж	705	2	Жилая	11.30	11.30			2.50	
А	Седьмой этаж	705	3	Кухня	6.10		6.10		2.50	
А	Седьмой этаж	705	4	Туалет	1.30		1.30		2.50	
А	Седьмой этаж	705	5	Ванная	2.30		2.30		2.50	
А	Седьмой этаж	705	6	Коридор	9.30		9.30		2.50	
А	Седьмой этаж	705	7	Лоджия				4.00	2.50	
				итого по жилому помещению :	45.70	26.70	19.00	4.00		
А	Седьмой этаж	706	1	Жилая	17.00	17.00			2.50	
А	Седьмой этаж	706	2	Кухня	6.20		6.20		2.50	
А	Седьмой этаж	706	3	Туалет	1.30		1.30		2.50	
А	Седьмой этаж	706	4	Ванная	2.30		2.30		2.50	
А	Седьмой этаж	706	5	Коридор	3.60		3.60		2.50	
А	Седьмой этаж	706	6	Лоджия				7.80	2.50	
				итого по жилому помещению :	30.40	17.00	13.40	7.80		
А	Седьмой этаж	707	1	Жилая	15.60	15.60			2.50	
А	Седьмой этаж	707	2	Жилая	11.30	11.30			2.50	
А	Седьмой этаж	707	3	Кухня	6.30		6.30		2.50	
А	Седьмой этаж	707	4	Туалет	1.30		1.30		2.50	
А	Седьмой этаж	707	5	Ванная	2.30		2.30		2.50	
А	Седьмой этаж	707	6	Коридор	9.40		9.40		2.50	
А	Седьмой этаж	707	7	Лоджия				4.00	2.50	
				итого по жилому помещению :	46.20	26.90	19.30	4.00		
А	Седьмой этаж	708	1	Жилая	16.90	16.90			2.50	
А	Седьмой этаж	708	2	Кухня	6.20		6.20		2.50	
А	Седьмой этаж	708	3	Туалет	1.30		1.30		2.50	
А	Седьмой этаж	708	4	Ванная	2.30		2.30		2.50	
А	Седьмой этаж	708	5	Коридор	3.60		3.60		2.50	
А	Седьмой этаж	708	6	Лоджия				7.80	2.50	
				итого по жилому помещению :	30.30	16.90	13.40	7.80		
А	Седьмой этаж	709	1	Жилая	16.80	16.80			2.50	
А	Седьмой этаж	709	2	Кухня	6.00		6.00		2.50	
А	Седьмой этаж	709	3	Туалет	1.30		1.30		2.50	
А	Седьмой этаж	709	4	Ванная	2.30		2.30		2.50	
А	Седьмой этаж	709	5	Коридор	3.70		3.70		2.50	
А	Седьмой этаж	709	6	Лоджия				7.80	2.50	
				итого по жилому помещению :	30.10	16.80	13.30	7.80		
А	Седьмой этаж	710	1	Жилая	17.00	17.00			2.50	
А	Седьмой этаж	710	2	Кухня	6.10		6.10		2.50	
А	Седьмой этаж	710	3	Туалет	1.30		1.30		2.50	
А	Седьмой этаж	710	4	Ванная	2.30		2.30		2.50	
А	Седьмой этаж	710	5	Коридор	3.80		3.80		2.50	
				итого по жилому помещению :	30.50	17.00	13.50	0.00		
А	Седьмой этаж	711	1	Жилая	17.10	17.10			2.50	
А	Седьмой этаж	711	2	Кухня	6.10		6.10		2.50	
А	Седьмой этаж	711	3	Туалет	1.30		1.30		2.50	
А	Седьмой этаж	711	4	Ванная	2.30		2.30		2.50	
А	Седьмой этаж	711	5	Коридор	3.80		3.80		2.50	
				итого по жилому помещению :	30.60	17.10	13.50	0.00		
А	Седьмой этаж	712	1	Жилая	10.70	10.70			2.50	
А	Седьмой этаж	712	2	Санузел	2.00		2.00		2.50	
А	Седьмой этаж	712	3	Коридор	2.10		2.10		2.50	
				итого по жилому помещению :	14.80	10.70	4.10	0.00		
А	Седьмой этаж	713	1	Жилая	17.10	17.10			2.50	
А	Седьмой этаж	713	2	Кухня	6.20		6.20		2.50	
А	Седьмой этаж	713	3	Туалет	1.30		1.30		2.50	
А	Седьмой этаж	713	4	Ванная	2.30		2.30		2.50	
А	Седьмой этаж	713	5	Коридор	3.40		3.40		2.50	
А	Седьмой этаж	713	6	Лоджия				7.80	2.50	
				итого по жилому помещению :	30.30	17.10	13.20	7.80		
				ИТОГО по этажу : Седьмой этаж	456.30	262.00	194.30	70.40		
А	Восьмой этаж	801	1	Жилая	15.50	15.50			2.50	
А	Восьмой этаж	801	2	Жилая	9.40	9.40			2.50	
А	Восьмой этаж	801	3	Кухня	7.50		7.50		2.50	
А	Восьмой этаж	801	4	Туалет	1.30		1.30		2.50	
А	Восьмой этаж	801	5	Ванная	2.30		2.30		2.50	
А	Восьмой этаж	801	6	Коридор	3.30		3.30		2.50	
А	Восьмой этаж	801	7	Коридор	6.00		6.00		2.50	
А	Восьмой этаж	801	8	Лоджия				7.80	2.50	
				итого по жилому помещению :	45.30	24.90	20.40	7.80		
А	Восьмой этаж	802	1	Жилая	15.60	15.60			2.50	
А	Восьмой этаж	802	2	Жилая	11.20	11.20			2.50	
А	Восьмой этаж	802	3	Кухня	6.10		6.10		2.50	

А	Восьмой этаж	802	4	Туалет	1.30		1.30		2.50	
А	Восьмой этаж	802	5	Ванная	2.30		2.30		2.50	
А	Восьмой этаж	802	6	Коридор	9.20		9.20		2.50	
А	Восьмой этаж	802	7	Лоджия				7.80	2.50	
				итого по жилому помещению :	45.70	26.80	18.90	7.80		
А	Восьмой этаж	803	1	Жилая	17.10	17.10			2.50	
А	Восьмой этаж	803	2	Кухня	6.10		6.10		2.50	
А	Восьмой этаж	803	3	Туалет	1.30		1.30		2.50	
А	Восьмой этаж	803	4	Ванная	2.30		2.30		2.50	
А	Восьмой этаж	803	5	Коридор	3.70		3.70		2.50	
А	Восьмой этаж	803	6	Лоджия				7.80	2.50	
				итого по жилому помещению :	30.50	17.10	13.40	7.80		
А	Восьмой этаж	804	1	Жилая	15.60	15.60			2.50	
А	Восьмой этаж	804	2	Жилая	11.40	11.40			2.50	
А	Восьмой этаж	804	3	Кухня	6.10		6.10		2.50	
А	Восьмой этаж	804	4	Санузел	3.80		3.80		2.50	
А	Восьмой этаж	804	5	Коридор	9.20		9.20		2.50	
А	Восьмой этаж	804	6	Лоджия				7.80	2.50	
				итого по жилому помещению :	46.10	27.00	19.10	7.80		
А	Восьмой этаж	805	1	Жилая	15.40	15.40			2.50	
А	Восьмой этаж	805	2	Жилая	11.30	11.30			2.50	
А	Восьмой этаж	805	3	Кухня	6.10		6.10		2.50	
А	Восьмой этаж	805	4	Туалет	1.30		1.30		2.50	
А	Восьмой этаж	805	5	Ванная	2.30		2.30		2.50	
А	Восьмой этаж	805	6	Коридор	9.30		9.30		2.50	
А	Восьмой этаж	805	7	Лоджия				4.00	2.50	
				итого по жилому помещению :	45.70	26.70	19.00	4.00		
А	Восьмой этаж	806	1	Жилая	17.00	17.00			2.50	
А	Восьмой этаж	806	2	Кухня	6.20		6.20		2.50	
А	Восьмой этаж	806	3	Туалет	1.30		1.30		2.50	
А	Восьмой этаж	806	4	Ванная	2.30		2.30		2.50	
А	Восьмой этаж	806	5	Коридор	3.60		3.60		2.50	
А	Восьмой этаж	806	6	Лоджия				7.80	2.50	
				итого по жилому помещению :	30.40	17.00	13.40	7.80		
А	Восьмой этаж	807	1	Жилая	15.60	15.60			2.50	
А	Восьмой этаж	807	2	Жилая	11.30	11.30			2.50	
А	Восьмой этаж	807	3	Кухня	6.30		6.30		2.50	
А	Восьмой этаж	807	4	Туалет	1.30		1.30		2.50	
А	Восьмой этаж	807	5	Ванная	2.30		2.30		2.50	
А	Восьмой этаж	807	6	Коридор	9.40		9.40		2.50	
А	Восьмой этаж	807	7	Лоджия				4.00	2.50	
				итого по жилому помещению :	46.20	26.90	19.30	4.00		
А	Восьмой этаж	808	1	Жилая	16.90	16.90			2.50	
А	Восьмой этаж	808	2	Кухня	6.20		6.20		2.50	
А	Восьмой этаж	808	3	Туалет	1.30		1.30		2.50	
А	Восьмой этаж	808	4	Ванная	2.30		2.30		2.50	
А	Восьмой этаж	808	5	Коридор	3.60		3.60		2.50	
А	Восьмой этаж	808	6	Лоджия				7.80	2.50	
				итого по жилому помещению :	30.30	16.90	13.40	7.80		
А	Восьмой этаж	809	1	Жилая	16.80	16.80			2.50	
А	Восьмой этаж	809	2	Кухня	6.00		6.00		2.50	
А	Восьмой этаж	809	3	Туалет	1.30		1.30		2.50	
А	Восьмой этаж	809	4	Ванная	2.30		2.30		2.50	
А	Восьмой этаж	809	5	Коридор	3.70		3.70		2.50	
А	Восьмой этаж	809	6	Лоджия				7.80	2.50	
				итого по жилому помещению :	30.10	16.80	13.30	7.80		
А	Восьмой этаж	810	1	Жилая	17.00	17.00			2.50	
А	Восьмой этаж	810	2	Кухня	6.10		6.10		2.50	
А	Восьмой этаж	810	3	Туалет	1.30		1.30		2.50	
А	Восьмой этаж	810	4	Ванная	2.30		2.30		2.50	
А	Восьмой этаж	810	5	Коридор	3.80		3.80		2.50	
				итого по жилому помещению :	30.50	17.00	13.50	0.00		
А	Восьмой этаж	811	1	Жилая	17.10	17.10			2.50	
А	Восьмой этаж	811	2	Кухня	5.90		5.90		2.50	
А	Восьмой этаж	811	3	Санузел	4.00		4.00		2.50	
А	Восьмой этаж	811	4	Коридор	3.80		3.80		2.50	
				итого по жилому помещению :	30.80	17.10	13.70	0.00		
А	Восьмой этаж	812	1	Жилая	10.70	10.70			2.50	
А	Восьмой этаж	812	2	Санузел	2.00		2.00		2.50	
А	Восьмой этаж	812	3	Коридор	2.10		2.10		2.50	
				итого по жилому помещению :	14.80	10.70	4.10	0.00		
А	Восьмой этаж	813	1	Жилая	17.10	17.10			2.50	
А	Восьмой этаж	813	2	Кухня	6.20		6.20		2.50	
А	Восьмой этаж	813	3	Туалет	1.30		1.30		2.50	
А	Восьмой этаж	813	4	Ванная	2.30		2.30		2.50	
А	Восьмой этаж	813	5	Коридор	3.40		3.40		2.50	
А	Восьмой этаж	813	6	Лоджия				7.80	2.50	
				итого по жилому помещению :	30.30	17.10	13.20	7.80		
				ИТОГО по этажу : Восьмой этаж	456.70	262.00	194.70	70.40		
				ИТОГО по литеру : А	3592.40	2072.00	1520.40	555.40		
				ИТОГО ПО ДОМУ	3592.40	2072.00	1520.40	555.40		

ЭКСПЛИКАЦИЯ К ПЛАНУ ОБЪЕКТА НЕДВИЖИМОСТИ ул. Минская, д. 3

Литера	Использование помещения	ЭТАЖ	№ по плану	Назначение частей помещения	Площадь по внутреннему обмеру, кв.м.			
					общая площадь	основная площадь	вспомогательн. площадь	высота помещен. по внутр обмеру
А	Электрощитовая	Первый	1	Электрощитовая	15.60		15.60	2.50
А	Лифтерная	Первый	2	Лифтерная	15.60		15.60	2.50
А	Вспомогат.помещение	Первый	3	Коридор	10.30		10.30	2.50
А	Вспомогат.помещение	Первый	4	Тамбур	4.90		4.90	2.50
А	Вспомогат.помещение	Первый	5	Комната сантехника	15.60		15.60	2.50
А	Вспомогат.помещение	Первый	6	Мусорокамера	15.50		15.50	2.50
А	Вспомогат.помещение	Первый	7	Коридор	87.90		87.90	2.50
А	Вспомогат.помещение	Первый	8	Коридор	9.40		9.40	2.50
А	Вспомогат.помещение	Первый	9	Лифт	5.50		5.50	2.50
А	Вспомогат.помещение	Первый	10	Тамбур	1.70		1.70	2.50
А	Вспомогат.помещение	Первый	11	Тамбур	1.10		1.10	2.50
А	Вспомогат.помещение	Первый	12	Тамбур	1.70		1.70	2.50
А	Вспомогат.помещение	Первый	13	Тамбур	1.10		1.10	2.50
	Электрощитовая			ИТОГО ПО ПЕРВОМУ ЭТАЖУ :	15.60	0.00	15.60	
	Лифтерная			ИТОГО ПО ПЕРВОМУ ЭТАЖУ :	15.60	0.00	15.60	
	Вспомогат.помещение			ИТОГО ПО ПЕРВОМУ ЭТАЖУ :	154.70	0.00	154.70	
				ИТОГО ПО ПЕРВОМУ ЭТАЖУ :	185.90	0.00	185.90	
А	Вспомогат.помещение	Второй	1	Мусорокамера	2.10		2.10	2.50
А	Вспомогат.помещение	Второй	2	Коридор	3.00		3.00	2.50
А	Вспомогат.помещение	Второй	2а	Кладовая	10.00		10.00	2.50
А	Вспомогат.помещение	Второй	3	Коридор	87.90		87.90	2.50
А	Вспомогат.помещение	Второй	4	Коридор	9.20		9.20	2.50
	Вспомогат.помещение			ИТОГО ПО ВТОРОМУ ЭТАЖУ :	112.20	0.00	112.20	
				ИТОГО ПО ВТОРОМУ ЭТАЖУ :	112.20	0.00	112.20	
А	Вспомогат.помещение	Третий	1	Мусорокамера	2.10		2.10	2.50
А	Вспомогат.помещение	Третий	2	Коридор	3.20		3.20	2.50
А	Вспомогат.помещение	Третий	2а	Кладовая	9.80		9.80	2.50
А	Вспомогат.помещение	Третий	3	Коридор	87.90		87.90	2.50
А	Вспомогат.помещение	Третий	4	Коридор	9.20		9.20	2.50
	Вспомогат.помещение			ИТОГО ПО ТРЕТЬЕМУ ЭТАЖУ :	112.20	0.00	112.20	
				ИТОГО ПО ТРЕТЬЕМУ ЭТАЖУ :	112.20	0.00	112.20	
А	Вспомогат.помещение	Четвертый	1	Мусорокамера	2.10		2.10	2.50
А	Вспомогат.помещение	Четвертый	2	Световой холл	13.10		13.10	2.50
А	Вспомогат.помещение	Четвертый	3	Коридор	87.90		87.90	2.50
А	Вспомогат.помещение	Четвертый	4	Коридор	9.20		9.20	2.50
	Вспомогат.помещение			ИТОГО ПО ЧЕТВЕРТОМУ ЭТАЖУ :	112.30	0.00	112.30	
				ИТОГО ПО ЧЕТВЕРТОМУ ЭТАЖУ :	112.30	0.00	112.30	
А	Вспомогат.помещение	Пятый	1	Мусорокамера	2.10		2.10	2.50
А	Вспомогат.помещение	Пятый	2	Световой холл	13.10		13.10	2.50
А	Вспомогат.помещение	Пятый	3	Коридор	87.90		87.90	2.50
А	Вспомогат.помещение	Пятый	4	Коридор	9.20		9.20	2.50
	Вспомогат.помещение			ИТОГО ПО ПЯТОМУ ЭТАЖУ :	112.30	0.00	112.30	
				ИТОГО ПО ПЯТОМУ ЭТАЖУ :	112.30	0.00	112.30	
А	Вспомогат.помещение	Шестой	1	Мусорокамера	2.10		2.10	2.50
А	Вспомогат.помещение	Шестой	2	Световой холл	13.10		13.10	2.50
А	Вспомогат.помещение	Шестой	3	Коридор	87.90		87.90	2.50
А	Вспомогат.помещение	Шестой	4	Коридор	9.20		9.20	2.50
	Вспомогат.помещение			ИТОГО ПО ШЕСТОМУ ЭТАЖУ :	112.30	0.00	112.30	
				ИТОГО ПО ШЕСТОМУ ЭТАЖУ :	112.30	0.00	112.30	
А	Вспомогат.помещение	Седьмой	1	Мусорокамера	2.10		2.10	2.50
А	Вспомогат.помещение	Седьмой	2	Световой холл	13.10		13.10	2.50
А	Вспомогат.помещение	Седьмой	3	Коридор	87.90		87.90	2.50
А	Вспомогат.помещение	Седьмой	4	Коридор	9.20		9.20	2.50
	Вспомогат.помещение			ИТОГО ПО СЕДЬМОМУ ЭТАЖУ :	112.30	0.00	112.30	
				ИТОГО ПО СЕДЬМОМУ ЭТАЖУ :	112.30	0.00	112.30	
А	Вспомогат.помещение	Восьмой	1	Мусорокамера	2.10		2.10	2.50
А	Вспомогат.помещение	Восьмой	2	Световой холл	13.10		13.10	2.50
А	Вспомогат.помещение	Восьмой	3	Коридор	87.90		87.90	2.50
А	Вспомогат.помещение	Восьмой	4	Коридор	9.20		9.20	2.50
	Вспомогат.помещение			ИТОГО ПО ВОСЬМОМУ ЭТАЖУ :	112.30	0.00	112.30	
				ИТОГО ПО ВОСЬМОМУ ЭТАЖУ :	112.30	0.00	112.30	
****	Электрощитовая	**********	*****	итого все помещения	15.60	0.00	15.60	

Лист экспликации № 1

ЭКСПЛИКАЦИЯ К ПЛАНУ ОБЪЕКТА НЕДВИЖИМОСТИ ул. Минская, д. 3

литера	Использование помещения	ЭТАЖ	№ по плану	Назначение частей помещения	Площадь по внутреннему обмеру, кв.м.			
					общая площадь	основная площадь	вспомогательн. площадь	высота помещен. по внутр обмеру
****	Электрощитовая	**********	*****	итого все помещения	15.60	0.00	15.60	
****	Лифтерная	**********	*****	итого все помещения	15.60	0.00	15.60	
****	Вспомогат.помещение	**********	*****	итого все помещения	940.60	0.00	940.60	
****	**********	**********	*****	ИТОГО ВСЕ ПОМЕЩЕНИЯ	971.80	0.00	971.80	

лист экспликации № 2

ВСЕРОССИЙСКОЕ ОБЩЕСТВО ИНВАЛИДОВ
СИСТЕМА ДОБРОВОЛЬНОЙ СЕРТИФИКАЦИИ

«МИР, ДОСТУПНЫЙ ДЛЯ ВСЕХ»

Зарегистрирована в едином реестре зарегистрированных систем добровольной сертификации
ФЕДЕРАЛЬНОГО АГЕНТСТВА
ПО ТЕХНИЧЕСКОМУ РЕГУЛИРОВАНИЮ И МЕТРОЛОГИИ
регистрационный номер № РОСС RU.К1843.04ЖЖЖ1

СЕРТИФИКАТ
Эксперта
№ ЭТ-02-1600082

Настоящий сертификат удостоверяет, что

БОДРИЧЕНКОВ ОЛЕГ НИКОЛАЕВИЧ

Сертифицирован(-а) в качестве

Эксперта
в области создания и обеспечения безбарьерной среды
для людей с инвалидностью и маломобильных групп населения

Сертификация осуществлена в соответствии с
Положением о сертификации экспертов
Системы добровольной сертификации Общероссийской общественной организации
«Всероссийское общество инвалидов» «МИР, ДОСТУПНЫЙ ДЛЯ ВСЕХ»

Дата выдачи: 20 июня 2019 г.
Сертификат действителен до: 19 июня 2022 г.

Орган по сертификации Системы добровольной сертификации
«МИР, ДОСТУПНЫЙ ДЛЯ ВСЕХ»
АНО «Центр изучения проблем инвалидов «Общество для всех»
119415, г. Москва, ул. Удальцова, д. 11.
Тел. (495) 935-00-22

Руководитель
Органа по сертификации Е.А. Бухаров

Автономная некоммерческая организация ОГРН 1117799011395 ВОИ Центр изучения проблем инвалидов «Общество для всех» ИНН 7730184385 Москва

ВСЕРОССИЙСКОЕ ОБЩЕСТВО ИНВАЛИДОВ
СИСТЕМА ДОБРОВОЛЬНОЙ СЕРТИФИКАЦИИ

«МИР, ДОСТУПНЫЙ ДЛЯ ВСЕХ»

Зарегистрирована в едином реестре зарегистрированных систем
добровольной сертификации
ФЕДЕРАЛЬНОГО АГЕНТСТВА
ПО ТЕХНИЧЕСКОМУ РЕГУЛИРОВАНИЮ И МЕТРОЛОГИИ
регистрационный номер № РОСС RU.К1039.04ЖЖЖО

СЕРТИФИКАТ
Эксперта
№ ЭТ-01-1700065

Настоящий сертификат удостоверяет, что

ГРИГОРЬЕВА ГАЛИНА ИВАНОВНА

Сертифицирован(-а) в качестве

Эксперта
в области создания и обеспечения безбарьерной среды
для людей с инвалидностью и маломобильных групп населения

Сертификация осуществлена в соответствии с
Положением о сертификации экспертов
Системы добровольной сертификации Общероссийской общественной организации
«Всероссийское общество инвалидов» «МИР, ДОСТУПНЫЙ ДЛЯ ВСЕХ»

Дата выдачи: 27 июня 2017 г.
Сертификат действителен до: 26 июня 2020 г.

Орган по сертификации Системы добровольной сертификации
«МИР, ДОСТУПНЫЙ ДЛЯ ВСЕХ»
АНО «Центр изучения проблем инвалидов «Общество для всех»
119415, г. Москва, ул. Удальцова, д. 11.
Тел. (495) 935-00-22

Руководитель
Органа по сертификации Е.А. Бухаров