

Тюменская областная региональная организация
Общероссийской общественной организации
«Всероссийское общество инвалидов»

ПАСПОРТ
ДОСТУПНОСТИ ОБЪЕКТА
СОЦИАЛЬНОЙ ИНФРАСТРУКТУРЫ
НА ДОСТУПНОСТЬ ДЛЯ ИНВАЛИДОВ
И МАЛОМОБИЛЬНЫХ ГРУПП НАСЕЛЕНИЯ
(Заключение по обследованию объекта социальной инфраструктуры)

Общежитие № 2а
ФГБОУ «Тюменский индустриальный университет»
г. Тюмень, ул. Нагорная, д. 6

Председатель ТООО ВОИ



Кравченко Е. К.

Главный инженер ТООО ВОИ



Кривошеина С.В.

Тюмень
2020 год

В данном заключении представлена информация о состоянии доступности объекта социальной инфраструктуры, оформленная в «Паспорте доступности объекта социальной инфраструктуры (ОСИ)», для инвалидов и других маломобильных групп населения с целью принятия управленческих решений обеспечивающих их доступность, согласно методическому пособию «Методика паспортизации и классификации объектов и услуг с целью их объективной оценки для разработки мер, обеспечивающих их доступность» по Приказу Министерства труда и социальной защиты Российской Федерации от 25 декабря 2012 г. №627.

Заключение на обследование разработано по результатам экспертной оценки уровня доступности объекта и соблюдения нормативно-правовых документов в архитектурной, строительной и градостроительной отрасли, а также социальной политике.

Состояние объекта оценено как временно недоступно (ВНД).

Рекомендуем следующие мероприятия по обустройству и адаптации объекта:

- проведение ремонтных работ в соответствии с установленной нормативной и технической документацией: СП 59.13330.2016 - утвержден приказом Министерства строительства и жилищно-коммунального хозяйства РФ от 14 ноября 2016 г. № 798/пр. и введен в действие с 15 мая 2017г.

- организация ситуационной помощи инвалиду (другому маломобильному человеку) со стороны сотрудников учреждения для получения услуги на объекте, в том числе при использовании дополнительных технических средств.

Обозначения и сокращения, используемые в заключении (Паспорте ОСИ):

Формы инвалидности

- Г** Инвалиды с нарушениями слуха
- К** Инвалиды, передвигающиеся на креслах-колясках
- О** Инвалиды с нарушениями опорно-двигательного аппарата
(ОДА)
- С** Инвалиды с нарушениями зрения
- У** Инвалиды с нарушениями умственного развития

Состояние доступности объекта (зоны)

- ДП** Доступно полностью
- ДП-В Доступен полностью всем
- ДП-И Доступен полностью избирательно
- ДЧ** Доступно частично
- ДЧ-В Доступен частично всем
- ДЧ-И Доступен частично избирательно
- ДУ** Доступно условно
- «ВНД»** Временно недоступно
- «Х»** Не предназначен для посещения инвалидами

Вариант организации доступности объекта (формы обслуживания)

- «А»** Доступность всех зон и помещений - универсальная
- «Б»** Доступны специально выделенные участки и помещения
- «ДУ»** Доступность условная: дополнительная помощь сотрудника, услуги на дому, дистанционно
- «ВНД»** Не организована доступность
- «ТСР»** Технические средства реабилитации
- «МГН»** Маломобильные группы населения (инвалиды всех категорий)

Обследование объекта и обработку данных провели:

Главный инженер ТООО ВОИ
Кривошеина С.В.

Инженер ТООО ВОИ
Бодриченков О.Н.
(инвалид 3 группы, с нарушением опорно-двигательного аппарата)

Прилагаемые документы:

Фотографии – 78 шт.

Копии документов (Поэтажные планы, сертификаты) – 46 л.



УТВЕРЖДАЮ

Л.В. Сатков
д.о. проректора по ОДУ
«14» 09 2020 г.

ПАСПОРТ ДОСТУПНОСТИ
объекта социальной инфраструктуры (ОСИ)
№ 108 - 00

1. Общие сведения об объекте

- 1.1. Наименование (вид) объекта: общежитие №2а
- 1.2. Адрес объекта: г. Тюмень, ул. Нагорная, д.6
- 1.3. Сведения о размещении объекта:
- отдельно стоящее здание 9 этажей, 7193,8 кв.м.
- часть здания _____ этажей (или на _____ этаже), _____ кв.м.
- 1.4. Год постройки здания 1974, последнего капитального ремонта _____
- 1.5. Дата предстоящих плановых ремонтных работ: текущего _____, капитального _____
- Сведения об организации, расположенной на объекте:
- 1.6. Название организации (учреждения), (полное юридическое наименование – согласно Уставу, краткое наименование): Федеральное государственное бюджетное образовательное учреждение «Тюменский индустриальный университет»
- 1.7. Юридический адрес организации (учреждения): 625000 г. Тюмень, ул. Володарского, 38
- 1.8. Основание для пользования объектом: оперативное управление
- 1.9. Форма собственности: государственная
- 1.10. Территориальная принадлежность: федеральная
- 1.11. Вышестоящая организация (наименование): Министерство науки и высшего образования
- 1.12. Адрес вышестоящей организации, другие координаты: Россия, 125993, г. Москва, ул. Тверская, 11

2. Характеристика деятельности организации на объекте

- 2.1 Сфера деятельности: общежитие
- 2.2 Виды оказываемых услуг: проживание
- 2.3 Форма оказания услуг: на объекте
- 2.4 Категории обслуживаемого населения по возрасту: 16-60
- 2.5 Категории обслуживаемых инвалидов: инвалиды с нарушениями опорно-двигательного аппарата; нарушениями зрения, нарушениями слуха, нарушениями умственного развития): неизвестно
- 2.6 Плановая мощность: посещаемость (количество обслуживаемых в день), вместимость, пропускная способность: 576
- 2.7 Участие в исполнении ИПР ребенка-инвалида (да, нет): нет

3. Состояние доступности объекта

3.1 Путь следования к объекту пассажирским транспортом

(описать маршрут движения с использованием пассажирского транспорта):

Остановка «Строительный институт ТИУ» автобусы №№ 2, 9, 14, 30, 33, 54, 78; маршрутное такси №№ 24, 37, 62, 68

наличие адаптированного пассажирского транспорта к объекту (да, нет): есть

3.2 Путь к объекту от ближайшей остановки пассажирского транспорта:

3.2.1 Расстояние до объекта от остановки транспорта - 300-500 м.

3.2.2 Время движения (пешком) - 10-15 мин.

3.2.3 Наличие выделенного от проезжей части пешеходного пути (есть, нет): есть

3.2.4 Перекрестки (нерегулируемые; регулируемые, со звуковой сигнализацией, таймером): не регулируемый и регулируемый со звуковой сигнализацией.

3.2.5 Информация на пути следования к объекту: (акустическая, тактильная, визуальная): визуальная

3.2.6 Перепады высоты на пути: (есть, нет): есть

Их обустройство для инвалидов на коляске: (требуется, не требуется): требуется

3.3 Организация доступности объекта для инвалидов – форма обслуживания*

№ п/п	Категория инвалидов (вид нарушения)	Вариант организации доступности объекта (формы обслуживания)*
1.	Все категории инвалидов и МГН	ВНД
	<i>в том числе инвалиды:</i>	
2	передвигающиеся на креслах-колясках	ВНД
3	с нарушениями опорно-двигательного аппарата	ДУ
4	с нарушениями зрения	ВНД
5	с нарушениями слуха	ДУ
6	с нарушениями умственного развития	ДУ

* - указывается один из вариантов: «А», «Б», «ДУ», «ВНД»

3.4 Состояние доступности основных структурно-функциональных зон

№ п/п	Основные структурно-функциональные зоны	Состояние доступности, в том числе для основных категорий инвалидов**
1	Территория, прилегающая к зданию (участок)	ДП-В
2	Вход (входы) в здание	ДЧ-И (О, Г, У) ВНД (К, С)
3	Путь (пути) движения внутри здания (в т.ч. пути эвакуации)	ДЧ-И (О, С, У, Г) ВНД (К)
4	Зона целевого назначения здания (целевого посещения объекта)	ДЧ-И (Г, О, У) ВНД (К, С)
4 (III)	Зона целевого назначения здания (жилые помещения)	ДП-И (Г, У) ДЧ-И (О, С) ВНД (К)
5	Санитарно-гигиенические помещения	ДЧ-И (Г, У) ВНД (К, О, С)
6	Система информации и связи (на всех зонах)	ВНД
7	Пути движения к объекту (от остановки транспорта)	ДЧ-В

** Указывается: ДП-В - доступно полностью всем; ДП-И (К, О, С, Г, У) – доступно полностью избирательно (указать категории инвалидов); ДЧ-В - доступно частично всем; ДЧ-И (К, О, С, Г, У) – доступно частично избирательно (указать категории инвалидов); ДУ - доступно условно, ВНД – временно недоступно

3.5. Итоговое заключение о состоянии доступности ОСИ:

Состояние доступности объекта оценено как временно недоступно (ВНД).

Для обеспечения доступности объекта для инвалидов с нарушениями слуха рекомендуется разместить визуальную информацию (в том числе электронное информационное табло «Бегающая строка»).

Для инвалидов с нарушением опорно-двигательного аппарата необходимо лестницу обустроить опорными поручнями в соответствии с требованиями ГОСТ Р 51261-2017.

Для инвалидов с нарушением зрения необходимо выделить контрастным цветом краевые ступени (проступь) лестницы (каждого марша лестницы). Предусмотреть на объекте предупреждающие и информационные тактильные указатели, информационную вывеску с дублированием основной информации рельефно-точечным шрифтом Брайля. Предусмотреть использование контрастного сочетания цветов в применяемом оборудовании (дверь – стена, ручка, санитарный прибор – пол, стена, стена – выключатели, средства визуальной информации).

Для инвалидов на креслах-колясках необходимо обустроить ступень в тамбуре приставным мини-пандусом, предусмотреть доступ от уровня входа до уровня лифтового холла с помощью ступенькохода (лестничного мобильного подъемника). Предусмотреть жилые помещения на уровне остановки лифта.

Предусмотреть преодоление перепадов высот в виде порогов с помощью приставных мини-пандусов в т.ч. в помещениях для инвалидов-колясочников.

Обеспечить пути эвакуации элементами доступности для всех категорий инвалидов в соответствии с требованиями СП 59.13330.2016г.

Организация ситуационной помощи заключается в подготовке специалистов по работе с инвалидами и маломобильными группами населения (Федеральный закон № 419-ФЗ от 01.12.3014г) и включении им в должностные инструкции выполнение мероприятий по оказанию ситуационной помощи.

Обустроить санитарно-гигиенические помещения в местах проживания инвалидов-колясочников в соответствии с требованиями СП 59.13330.2016.

4. Управленческое решение

4.1. Рекомендации по адаптации основных структурных элементов объекта

№ п/п	Основные структурно-функциональные зоны объекта	Рекомендации по адаптации объекта (вид работы)*
1	Территория, прилегающая к зданию (участок)	Текущий ремонт
2	Вход (входы) в здание	Текущий ремонт, организационные мероприятия
3	Путь (пути) движения внутри здания (в т.ч. пути эвакуации)	Текущий ремонт, индивидуальное решение с ТСР, организационные мероприятия
4	Зона целевого назначения здания (целевого посещения объекта)	Текущий ремонт, индивидуальное решение с ТСР
4 (III)	Зона целевого назначения здания (жилые помещения)	Текущий ремонт, индивидуальное решение с ТСР,

		организационные мероприятия
5	Санитарно-гигиенические помещения	Текущий ремонт, организационные мероприятия, индивидуальное решение с ТСР
6	Система информации на объекте (на всех зонах)	Текущий ремонт, индивидуальное решение с ТСР
7	Пути движения к объекту (от остановки транспорта)	Текущий ремонт

*- указывается один из вариантов (видов работ): не нуждается; ремонт (текущий, капитальный); индивидуальное решение с ТСР; технические решения невозможны – организация альтернативной формы обслуживания

4.2. Период проведения работ до - 2.

** (указывается наименование документа: программы, плана)*

4.3 Ожидаемый результат (по состоянию доступности) после выполнения работ по адаптации ДП-И (О, Г, У, С), ДУ (К).

Оценка результата исполнения программы, плана (по состоянию доступности)

4.4. Для принятия решения требуется, не требуется (нужное подчеркнуть):
Согласование _____.

Имеется заключение уполномоченной организации о состоянии доступности объекта (наименование документа и выдавшей его организации, дата), прилагается _____.

4.5. Информация размещена (обновлена) на Карте доступности субъекта Российской Федерации дата _____ 2020 года.

Геопортал Тюменской области - <http://gis72to.ru/>;

Карта доступной среды (объекты социальной инфраструктуры):

http://gis72to.ru/orbismap/public_map/geoportal72/osi;

- Консоль (внесение паспортов объектов) – <http://gis.72to.ru/orbismap/#index/osi>
(наименование сайта, портала)

5. Особые отметки

Паспорт сформирован на основании:

1. Анкеты (информации об объекте) от «26» марта 2020 г.

2. Акта обследования объекта: № 451 от «26» марта 2020 г.

2.8 Участие в исполнении ИПР ребенка-инвалида (да, нет): нет

3. Состояние доступности объекта

3.1 Путь следования к объекту пассажирским транспортом

(описать маршрут движения с использованием пассажирского транспорта):

Остановка «Строительный институт ТИУ» автобусы №№ 2, 9, 14, 30, 33, 54, 78; маршрутное такси №№ 24, 37, 62, 68

наличие адаптированного пассажирского транспорта к объекту (да, нет): есть

3.2 Путь к объекту от ближайшей остановки пассажирского транспорта:

3.2.1 Расстояние до объекта от остановки транспорта - 300-500 м.

3.2.2 Время движения (пешком) - 10-15 мин.

3.2.3 Наличие выделенного от проезжей части пешеходного пути (есть, нет): есть

3.2.4 Перекрестки (нерегулируемые; регулируемые, со звуковой сигнализацией, таймером): не регулируемый и регулируемый со звуковой сигнализацией.

3.2.5 Информация на пути следования к объекту: (акустическая, тактильная, визуальная): визуальная

3.2.6 Перепады высоты на пути: (есть, нет): есть

Их обустройство для инвалидов на коляске: (требуется, не требуется): требуется

3.3 Организация доступности объекта для инвалидов – форма обслуживания*

№ п/п	Категория инвалидов (вид нарушения)	Вариант организации доступности объекта (формы обслуживания)*
1.	Все категории инвалидов и МГН	-
	<i>в том числе инвалиды:</i>	
2	передвигающиеся на креслах-колясках	-
3	с нарушениями опорно-двигательного аппарата	-
4	с нарушениями зрения	-
5	с нарушениями слуха	-
6	с нарушениями умственного развития	-

* - указывается один из вариантов: «А», «Б», «ДУ», «ВНД».

4. Управленческое решение

4.1. Рекомендации по адаптации основных структурных элементов объекта

№ п/п	Основные структурно-функциональные зоны объекта	Рекомендации по адаптации объекта (вид работы)*
1	Территория, прилегающая к зданию (участок)	-
2	Вход (входы) в здание	-
3	Путь (пути) движения внутри здания (в т.ч. пути эвакуации)	-
4	Зона целевого назначения здания (целевого посещения объекта)	-
5	Санитарно-гигиенические помещения	-
6	Система информации на объекте (на всех зонах)	-
7	Пути движения к объекту (от остановки транспорта)	-

*- указывается один из вариантов (видов работ): не нуждается; ремонт (текущий, капитальный); индивидуальное решение с ТСР; технические решения невозможны – организация альтернативной формы обслуживания

Размещение информации на Карте доступности субъекта Российской Федерации
Геопортал Тюменской области - <http://gis72to.ru/>;

Карта доступной среды (объекты социальной инфраструктуры):
http://gis72to.ru/orbismap/public_map/geoportal72/osi;

- Консоль (внесение паспортов объектов) – <http://gis.72to.ru/orbismap/#index/osi>

(наименование сайта, портала)

согласовано Башкиров К.Г. начальник тур. отдела АЧ АЖУ Влсс

(подпись, Ф.И.О., должность; координаты для связи уполномоченного представителя объекта)



УТВЕРЖДАЮ

Л.В. Семёв

по проекту по ОДУ
«14» 09 2020 г.

АКТ ОБСЛЕДОВАНИЯ
объекта социальной инфраструктуры №451
К ПАСПОРТУ ДОСТУПНОСТИ ОСИ
№ 108-00

Тюменская область

Наименование территориального
образования субъекта Российской
Федерации

«26» марта 2020 г.

1. Общие сведения об объекте

1.1. Наименование (вид) объекта: общежитие №2а

1.2. Адрес объекта: г. Тюмень, ул. Нагорная, д.6

1.3. Сведения о размещении объекта:

- отдельно стоящее здание 9 этажей, 7193,8 кв.м.

- часть здания _____ этажей (или на _____ этаже), _____ кв.м.

1.4. Год постройки здания 1974, последнего капитального ремонта _____

1.5. Дата предстоящих плановых ремонтных работ: текущего _____,
капитального _____

Сведения об организации, расположенной на объекте:

1.10. Название организации (учреждения), (полное юридическое наименование – согласно Уставу, краткое наименование): Федеральное государственное бюджетное образовательное учреждение «Тюменский индустриальный университет»

1.11. Юридический адрес организации (учреждения): 625000 г. Тюмень, ул. Володарского, 38

1.8. Основание для пользования объектом: оперативное управление

1.9. Форма собственности: государственная

1.10. Территориальная принадлежность: федеральная

1.11. Вышестоящая организация (наименование): Министерство науки и высшего образования

1.12. Адрес вышестоящей организации, другие координаты: Россия, 125993, г. Москва, ул. Тверская, 11

2. Характеристика деятельности организации на объекте

2.1 Сфера деятельности: общежитие

2.2 Виды оказываемых услуг: проживание

2.3 Форма оказания услуг: на объекте

2.4 Категории обслуживаемого населения по возрасту: 16-60

2.5 Категории обслуживаемых инвалидов: инвалиды с нарушениями опорно-двигательного аппарата; нарушениями зрения, нарушениями слуха, нарушениями умственного развития): *неизвестно*

2.6 Плановая мощность: посещаемость (количество обслуживаемых в день), вместимость, пропускная способность: 576

2.9 Участие в исполнении ИПР ребенка-инвалида (да, нет): нет

3. Состояние доступности объекта

3.1 Путь следования к объекту пассажирским транспортом

(описать маршрут движения с использованием пассажирского транспорта):

Остановка «Строительный институт ТИУ» автобусы №№ 2, 9, 14, 30, 33, 54, 78; маршрутное такси №№ 24, 37, 62, 68

наличие адаптированного пассажирского транспорта к объекту (да, нет): есть

3.2 Путь к объекту от ближайшей остановки пассажирского транспорта:

3.2.1 Расстояние до объекта от остановки транспорта - 300-500 м.

3.2.2 Время движения (пешком) - 10-15 мин.

3.2.3 Наличие выделенного от проезжей части пешеходного пути (есть, нет): есть

3.2.4 Перекрестки (нерегулируемые; регулируемые, со звуковой сигнализацией, таймером): не регулируемый и регулируемый со звуковой сигнализацией.

3.2.5 Информация на пути следования к объекту: (акустическая, тактильная, визуальная): визуальная

3.2.6 Перепады высоты на пути: (есть, нет): есть

Их обустройство для инвалидов на коляске: (требуется, не требуется): требуется

3.3 Организация доступности объекта для инвалидов – форма обслуживания*

№ п/п	Категория инвалидов (вид нарушения)	Вариант организации доступности объекта (формы обслуживания)*
1.	Все категории инвалидов и МГН	ВНД
	<i>в том числе инвалиды:</i>	
2	передвигающиеся на креслах-колясках	ВНД
3	с нарушениями опорно-двигательного аппарата	ДУ
4	с нарушениями зрения	ВНД
5	с нарушениями слуха	ДУ
6	с нарушениями умственного развития	ДУ

* - указывается один из вариантов: «А», «Б», «ДУ», «ВНД»

3.4. Состояние доступности основных структурно-функциональных зон

№ п/п	Основные структурно-функциональные зоны	Состояние доступности, в том числе для основных категорий инвалидов**	Приложение	
			№ на плане	№ фото
1	Территория, прилегающая к зданию (участок)	ДП-В	-	1-3
2	Вход (входы) в здание	ДЧ-И (О, Г, У) ВНД (К, С)	-	4-7
3	Путь (пути) движения внутри здания (в т.ч. пути эвакуации)	ДЧ-И (О, С, У, Г) ВНД (К)	коридоры, лестницы по плану	8-34
4	Зона целевого назначения здания (целевого посещения объекта)	ДЧ-И (Г, О, У) ВНД (К, С)	Кабинеты, залы	35-50

4 (III)	Зона целевого назначения здания (жилые помещения)	ДП-И (Г, У) ДЧ-И (О, С) ВНД (К)	выделенные жилые помещения	51-62
5	Санитарно-гигиенические помещения	ДЧ-И (Г, У) ВНД (К, О, С)	в выделенных жилых помещениях	63-78
6	Система информации и связи (на всех зонах)	ВНД	Коридор	11-14
7	Пути движения к объекту (от остановки транспорта)	ДЧ-В	-	-

** Указывается: ДП-В - доступно полностью всем; ДП-И (К, О, С, Г, У) – доступно полностью избирательно (указать категории инвалидов); ДЧ-В - доступно частично всем; ДЧ-И (К, О, С, Г, У) – доступно частично избирательно (указать категории инвалидов); ДУ - доступно условно, ВНД – недоступно

3.5. Итоговое заключение о состоянии доступности ОСИ:

Состояние доступности объекта оценено как временно недоступно (ВНД).

Для обеспечения доступности объекта для инвалидов с нарушениями слуха рекомендуется разместить визуальную информацию (в том числе электронное информационное табло «Бегающая строка»).

Для инвалидов с нарушением опорно-двигательного аппарата необходимо лестницу обустроить опорными поручнями в соответствии с требованиями ГОСТ Р 51261-2017.

Для инвалидов с нарушением зрения необходимо выделить контрастным цветом краевые ступени (проступь) лестницы (каждого марша лестницы). Предусмотреть на объекте предупреждающие и информационные тактильные указатели, информационную вывеску с дублированием основной информации рельефно-точечным шрифтом Брайля. Предусмотреть использование контрастного сочетания цветов в применяемом оборудовании (дверь – стена, ручка, санитарный прибор – пол, стена, стена – выключатели, средства визуальной информации).

Для инвалидов на креслах-колясках необходимо обустроить ступень в тамбуре приставным мини-пандусом, предусмотреть доступ от уровня входа до уровня лифтового холла с помощью ступенькохода (лестничного мобильного подъемника). Предусмотреть жилые помещения на уровне остановки лифта.

Предусмотреть преодоление перепадов высот в виде порогов с помощью приставных мини-пандусов в т.ч. в помещениях для инвалидов-колясочников.

Обеспечить пути эвакуации элементами доступности для всех категорий инвалидов в соответствии с требованиями СП 59.13330.2016г.

Организация ситуационной помощи заключается в подготовке специалистов по работе с инвалидами и маломобильными группами населения (Федеральный закон № 419-ФЗ от 01.12.2014г) и включении им в должностные инструкции выполнение мероприятий по оказанию ситуационной помощи.

Обустроить санитарно-гигиенические помещения в местах проживания инвалидов-колясочников в соответствии с требованиями СП 59.13330.2016.

4. Управленческое решение

4.1. Рекомендации по адаптации основных структурных элементов объекта

№ п/п	Основные структурно-функциональные зоны объекта	Рекомендации по адаптации объекта (вид работы)*
1	Территория, прилегающая к зданию (участок)	Текущий ремонт
2	Вход (входы) в здание	Текущий ремонт, организационные мероприятия
3	Путь (пути) движения внутри здания (в т.ч. пути эвакуации)	Текущий ремонт, индивидуальное решение с ТСР, организационные мероприятия
4	Зона целевого назначения здания (целевого посещения объекта)	Текущий ремонт, индивидуальное решение с ТСР
4 (III)	Зона целевого назначения здания (жилые помещения)	Текущий ремонт, индивидуальное решение с ТСР, организационные мероприятия
5	Санитарно-гигиенические помещения	Текущий ремонт, организационные мероприятия, индивидуальное решение с ТСР
6	Система информации на объекте (на всех зонах)	Текущий ремонт, индивидуальное решение с ТСР
7	Пути движения к объекту (от остановки транспорта)	Текущий ремонт

*- указывается один из вариантов (видов работ): не нуждается; ремонт (текущий, капитальный); индивидуальное решение с ТСР; технические решения невозможны – организация альтернативной формы обслуживания

4.2. Период проведения работ до - г.

в рамках исполнения _____.

(указывается наименование документа: программы, плана)

4.3 Ожидаемый результат (по состоянию доступности) после выполнения работ по адаптации ДП-И (О, Г, У, С), ДУ (К).

Оценка результата исполнения программы, плана (по состоянию доступности).

4.4. Для принятия решения требуется, не требуется (нужное подчеркнуть):

4.4.1. согласование на Комиссии _____.

(наименование Комиссии по координации деятельности в сфере обеспечения доступной среды жизнедеятельности для инвалидов и других МГН)

4.4.2. согласование работ с надзорными органами (в сфере проектирования и строительства, архитектуры, охраны памятников, другое - указать)

не требуется.

4.4.3. техническая экспертиза; разработка проектно-сметной документации;

4.4.4. согласование с вышестоящей организацией (собственником объекта);

4.4.5. согласование с общественными организациями инвалидов: Тюменская областная региональная организация Общероссийской общественной организации «Всероссийское общество инвалидов»

4.4.6. другое _____

Имеется заключение уполномоченной организации о состоянии доступности объекта (наименование документа и выдавшей его организации, дата), прилагается

4.7. Информация может быть размещена (обновлена) на Карте доступности субъекта Российской Федерации _____

Геопортал Тюменской области - <http://gis72to.ru/>;

Карта доступной среды (объекты социальной инфраструктуры):

http://gis72to.ru/orbismap/public_map/geoportal72/osi;

- Консоль (внесение паспортов объектов) – <http://gis.72to.ru/orbismap/#index/osi>

(наименование сайта, портала)

5. Особые отметки

ПРИЛОЖЕНИЯ:

Результаты обследования:

- | | |
|--|--------|
| 1. Территории, прилегающей к объекту | 3 шт. |
| 2. Входа (входов) в здание | 4 шт. |
| 3. Путей движения в здании | 27 шт. |
| 4. Зоны целевого назначения объекта | 28 шт. |
| 5. Санитарно-гигиенических помещений | 16 шт. |
| 6. Системы информации (и связи) на объекте | 4 шт. |

Результаты фотофиксации на объекте 78 шт.

Поэтажные планы, паспорт БТИ _____ на 44 л.

Другое (в том числе дополнительная информация о путях движения к объекту) нет.

Руководитель
рабочей группы:

Главный инженер ТООО ВОИ
Кривошеина С.В.
(Должность, Ф.И.О.)

(Подпись)

Члены рабочей
группы:

Инженер ТООО ВОИ
Бодриченков О.Н.
(Должность, Ф.И.О.)



(Подпись)

Специалист по работе с
инвалидами
Григорьева Г.И.
(Должность, Ф.И.О.)

(Подпись)

Представитель
организации
расположенной
на объекте:

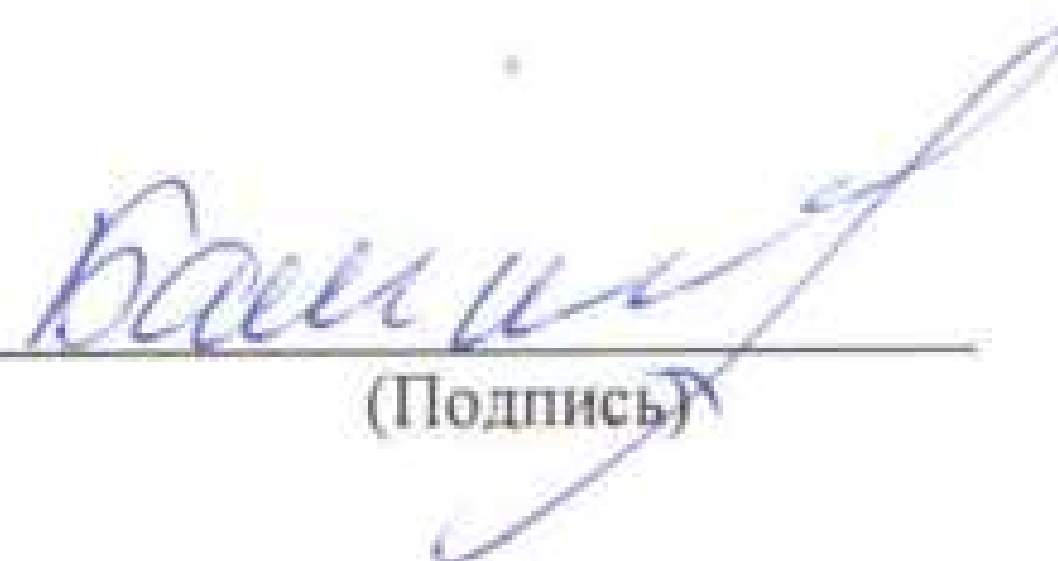
Начальник территориального
отдела №4 АХУ ТИУ
Башкиров К.Г.
(Должность, Ф.И.О.)

(Подпись)

I. Результаты обследования:
1. Территории, прилегающей к зданию (участка)
Общежитие № 2а
ФГБОУ «Тюменский индустриальный университет»
г. Тюмень, ул. ул. Нагорная, д. 6
наименование объекта, адрес

№ п/п	Наименование функционально-планировочного элемента	Наличие элемента			Выявленные нарушения и замечания		Работы по адаптации объектов	
		есть/ нет	№ на плане	№ фото	Содержание	Значимо для инвалида (категория)	Содержание	Виды работ
1.1	Вход (входы) на территорию	есть	-	-	- информация отражена в паспорте 86-00	-	-	-
1.2	Путь (пути) движения на территории	есть	-	1-3	- не выявлено.	-	- не требуется (доступ обеспечен)	-
1.3	Лестница (наружная)	нет	-		-	-	-	-
1.4	Пандус (наружный)	нет	-		-	-	-	-
1.5	Автостоянка и парковка	нет	-	-	-	-	-	-

II Заключение по зоне:

Наименование структурно-функциональной зоны	Состояние доступности* (к пункту 3.4 Акта обследования ОСИ)	Приложение		Рекомендации по адаптации (вид работы)** к пункту 4.1 Акта обследования ОСИ
		№ на плане	№ фото	
Территория, прилегающая к зданию (участок)	ДП-В	-	1-3	-

* указывается: ДП-В - доступно полностью всем; ДП-И (К, О, С, Г, У) – доступно полностью избирательно (указать категории инвалидов); ДЧ-В - доступно частично всем; ДЧ-И (К, О, С, Г, У) – доступно частично избирательно (указать категории инвалидов); ДУ - доступно условно, ВНД – недоступно

Комментарий к заключению: Состояние доступности объекта оценено как доступно полностью всем.

I. Результаты обследования:

2. Входа (входов) в здание

Общездание № 2а

ФГБОУ «Тюменский индустриальный университет»

г. Тюмень, ул. ул. Нагорная, д. 6

наименование объекта, адрес

№ п/п	Наименование функционально-планировочного элемента	Наличие элемента			Выявленные нарушения и замечания		Работы по адаптации объектов	
		есть/нет	№ на плане	№ фото	Содержание	Значимо для инвалида (категория)	Содержание	Виды работ
2.1	Лестница (наружная)	нет	-	-	-	-	-	-
2.2	Пандус	нет	-	-	-	-	-	-
2.3	Входная площадка	есть	-	4	- отсутствует пиктограмма «доступность для инвалидов»; - отсутствует электронное информационное табло (бегающая строка); - отсутствует информационная вывеска с наименованием учреждения и режимом работы с дублированием информации шрифтом Брайля.	К, О, С, Г, У	- установить пиктограмму; - установить электронное информационное табло (бегающая строка); - установить информационную вывеску с шрифтом Брайля.	Текущий ремонт, индивидуальное решение с ТСР
2.4	Дверь (входная)	есть	-	4, 5, 7	- конструкции дверных ручек не соответствуют требуемым нормам; - дверные ручки не выделены контрастным цветом; - доводчики дверей не обеспечивают пятисекундной задержки; - высота порогов более 0,014 м.	С, К, О	- установить ручки П-образной формы контрастного цвета; - выполнить регулировку доводчиков или установить доводчики обеспечивающие задержку при закрывании; - предусмотреть приставные пандусы к порогам.	Текущий ремонт
2.5	Тамбур	есть	-	5, 6	- покрытие тамбура выполнено из скользкого материала, противоскользящее покрытие выполнено частично, не закреплено; - имеется ступень не обустроенная пандусом.	К, О, С, Г, У	- обеспечить противоскользящее покрытие, закрепить по краям; - предусмотреть приставной мини-пандус; - установить пристенный поручень; - край ступени (проступь) выделить	Текущий ремонт, индивидуальное решение с ТСР, организационные мероприятия

							контрастным цветом; - предусмотреть оказание ситуационной помощи.	
--	--	--	--	--	--	--	--	--

II Заключение по зоне:

Наименование структурно-функциональной зоны	Состояние доступности* (к пункту 3.4 Акта обследования ОСИ)	Приложение		Рекомендации по адаптации (вид работы)** к пункту 4.1 Акта обследования ОСИ
		№ на плане	№ фото	
Вход в здание	ДЧ-И (О, Г, У) ВНД (К, С)	-	4-7	Текущий ремонт, организационные мероприятия, индивидуальное решение с ТСР

* указывается: ДП-В - доступно полностью всем; ДП-И (К, О, С, Г, У) – доступно полностью избирательно (указать категории инвалидов); ДЧ-В - доступно частично всем; ДЧ-И (К, О, С, Г, У) – доступно частично избирательно (указать категории инвалидов); ДУ - доступно условно, ВНД - недоступно

Комментарий к заключению: Состояние доступности объекта оценено как доступно частично избирательно (О, Г, У). Временно недоступно (К, С).

I. Результаты обследования:

3. Пути (путей) движения внутри здания (в т.ч. путей эвакуации)

Общежитие № 2а

ФГБОУ «Тюменский индустриальный университет»

г. Тюмень, ул. ул. Нагорная, д. 6

наименование объекта, адрес

№ п/п	Наименование функционально-планировочного элемента	Наличие элемента			Выявленные нарушения и замечания		Работы по адаптации объектов	
		есть/ нет	№ на плане	№ фото	Содержание	Значимо для инвалида (категория)	Содержание	Виды работ
3.1	Коридор (вестибюль, зона ожидания, галерея, балкон)	есть	Коридоры по плану	8-23	<ul style="list-style-type: none"> - отсутствует информационная табличка (оказание ситуационной помощи); - отсутствуют информационные указатели «осторожно скользкий пол»; - противоскользящее покрытие не закреплено; - на пути движения имеется перемычка на высоте менее 2,0 м; - встречаются конструкции выступающие от стены более чем на 0,1 м; - отсутствуют информационные пиктограммы 	К, О, С, Г, У	<ul style="list-style-type: none"> - установить информационную табличку (оказание ситуационной помощи); - установить информационные указатели «осторожно скользкий пол»; - перемычку выделить ярким контрастным цветом с двух сторон; - контуры выступающих конструкций выделить ярким контрастным цветом, установить наклейки на острые углы; - разместить информационные пиктограммы, указатели. 	Текущий ремонт, организационные мероприятия
3.2	Лестница (внутри здания)	есть	Лестницы по плану	8, 24-26	<ul style="list-style-type: none"> - лестница не обустроена поручнями; - краевые ступени (проступь) лестниц не выделены контрастным цветом; - отсутствует нумерация этажей на лестничных площадках; - не предусмотрен доступ инвалидов на кресле-коляске до уровня лифтового холла. 	О, С, К, Г, У	<ul style="list-style-type: none"> - обустроить лестницу поручнями в соответствии с ГОСТ Р 51261 до этажа где будет выделена комната для маломобильных групп населения; - выделить краевые ступени (проступь) контрастным цветом; - установить таблички с нумерацией этажей на лестничных площадках; - предусмотреть доступ инвалида на кресле-коляске до уровня лифтового холла с помощью ступенькохода (лестничного) 	Текущий ремонт, организационные мероприятия индивидуальное решение с ТСР

							мобильного подъемника).	
-3.3	Пандус (внутри здания)	нет	-	-	-	-	-	-
3.4	Лифт пассажирский	есть	-	27-30	<ul style="list-style-type: none"> - ширина дверного проема лифта и размеры лифтовой кабины не соответствуют требуемым нормам; - кнопки вызова не обозначены информационным указателем; - отсутствуют информационные таблички с номером этажа. 	К, С	<ul style="list-style-type: none"> - увеличение дверного проема и размеров лифтовой кабины технически не возможно (предусмотреть кресло-коляску с размерами, обеспечивающими доступ в лифтовую кабину); - установить рядом с кнопками вызова контрастные информационные указатели; - установить информационные таблички с номером этажа на противоположной стене лифтового холла или боковом откосе дверного проема лифта. 	Текущий ремонт
3.5	Дверь	есть	Межэтажные площадки	12, 13, 15, 17, 23	<ul style="list-style-type: none"> - высота порогов более 0,014 м; - конструкция ручек не соответствует требуемым нормам; - дверные ручки не выделены контрастным цветом. 	К, С, О	<ul style="list-style-type: none"> - установить приставные мини-пандусы; - установить ручки П-образной формы; - выделить дверные ручки контрастным цветом. 	Текущий ремонт
3.6	Пути эвакуации (в т.ч. зоны безопасности)	есть	-	31-34	<ul style="list-style-type: none"> - имеются перепады высот в виде ступени и порога высотой более 0,014 м; - ширина дверного проема менее 0,9 м; - наружная лестница на эвакуационном выходе не обустроена поручнями, краевые ступени не выделены контрастным цветом, отсутствует пандус. 	К, С, О	<ul style="list-style-type: none"> - перепады высот выделить ярким контрастным цветом, предусмотреть приставные мини пандусы; - обеспечить оказание ситуационной помощи; - обустроить лестницу поручнями в соответствии с ГОСТ Р 51261; - выделить краевые ступени контрастным цветом; - предусмотреть телескопический пандус. 	Текущий ремонт, организационные мероприятия индивидуальное решение с ТСР

Заключение по зоне:

Наименование структурно-функциональной зоны	Состояние доступности (к пункту 3.4 Акта обследования ОСИ)	Приложение		Рекомендации по адаптации (вид работы) к пункту 4.1 Акта обследования ОСИ
		№ на плане	№ фото	
Путь (пути) движения внутри здания (в т.ч. пути эвакуации)	ДЧ-И (О, С, У, Г) ВНД (К)	Коридоры, лестницы	8-34	Текущий ремонт, организационные мероприятия, индивидуальное решение с ТСР

* указывается: ДП-В - доступно полностью всем; ДП-И (К, О, С, Г, У) – доступно полностью избирательно (указать категории инвалидов); ДЧ-В - доступно частично всем; ДЧ-И (К, О, С, Г, У) – доступно частично избирательно (указать категории инвалидов); ДУ - доступно условно, ВНД - недоступно

Комментарий к заключению: Состояние объекта оценено как доступно частично избирательно (О, С, Г, У). Временно недоступно (К).

I. Результаты обследования:

4. Зоны целевого назначения здания (целевого посещения объекта)

Общежитие № 2а

ФГБОУ «Тюменский индустриальный университет»

г. Тюмень, ул. ул. Нагорная, д. 6

наименование объекта, адрес

№ п/п	Наименование функционально-планировочного элемента	Наличие элемента			Выявленные нарушения и замечания		Работы по адаптации объектов	
		есть/нет	№ на плане	№ фото	Содержание	Значимо для инвалида (категория)	Содержание	Виды работ
4.1	Кабинетная форма обслуживания	есть	Кабинеты	35-39	- ширина рабочей створки двери менее 0,9 м; - высота порогов превышает 0,014 м; - отсутствуют информационные таблички с наименованием и номерами кабинетов дублированные шрифтом Брайля; - контуры дверных проемов и дверные ручки не выделены контрастным цветом.	С, К, О	- предусмотреть оказание ситуационной помощи; - устранить пороги либо предусмотреть приставные мини пандусы; - установить информационные таблички с шрифтом Брайля на высоте 1,2-1,6 м. от уровня пола, со стороны дверной ручки; - контуры дверей и дверные ручки выделить контрастным цветом.	Текущий ремонт, индивидуальное решение с ТСР, организационные мероприятия
4.2	Зальная форма обслуживания	есть	Залы	40-50	- ширина рабочей створки двери менее 0,9 м; - высота порогов превышает 0,014 м; - отсутствуют информационные таблички с наименованием и номерами кабинетов дублированные шрифтом Брайля.	С, К, О	- предусмотреть оказание ситуационной помощи; - устранить пороги либо предусмотреть приставные мини пандусы; - установить информационные таблички с шрифтом Брайля на высоте 1,2-1,6 м. от уровня пола, со стороны дверной ручки;	Текущий ремонт, индивидуальное решение с ТСР, организационные мероприятия
4.3	Прилавочная форма обслуживания	нет	-	-	-	-	-	-

4.4	Форма обслуживания с перемещением по маршруту	нет	-	-	-	-	-	-
4.5	Кабина индивидуального обслуживания (примерочная)	нет	-	-	-	-	-	-

Заключение по зоне:

Наименование структурно-функциональной зоны	Состояние доступности (к пункту 4 Акта обследования ОСИ)	Приложение		Рекомендации по адаптации (вид работы) к пункту 4.1 Акта обследования ОСИ
		№ на плане	№ фото	
Зоны целевого назначения (целевого посещения объекта)	ДЧ-И (Г, О, У) ВНД (К, С)	Кабинеты, залы	35-50	Текущий ремонт, индивидуальное решение с ТСР, организационные мероприятия

* указывается: ДП-В - доступно полностью всем; ДП-И (К, О, С, Г, У) – доступно полностью избирательно (указать категории инвалидов); ДЧ-В - доступно частично всем; ДЧ-И (К, О, С, Г, У) – доступно частично избирательно (указать категории инвалидов); ДУ - доступно условно, ВНД – недоступно

Комментарий к заключению: Состояние объекта оценено как доступно частично избирательно (Г, О, У). Временно недоступно (К, С).

I. Результаты обследования:

4. Зоны целевого назначения здания (целевого посещения объекта)

Вариант III – жилые помещения

Общежитие № 2а

ФГБОУ «Тюменский индустриальный университет»

г. Тюмень, ул. ул. Нагорная, д. 6

наименование объекта, адрес

Наименование функционально-планировочного элемента	Наличие элемента			Выявленные нарушения и замечания		Работы по адаптации объектов	
	есть/ нет	№ на плане	№ фото	Содержание	Значимо для инвалида (категория)	Содержание	Виды работ
Жилые помещения	есть	Выделенные комнаты	51-62	<ul style="list-style-type: none"> - ширина дверного проема менее 0,9м; - высота порога более 0,014м; - отсутствуют информационные таблички с номерами комнат дублированные шрифтом Брайля; - встречаются дверные ручки в виде «кнопки» - дверные ручки не выделены контрастным цветом. 	К,О,Г,С,У	<ul style="list-style-type: none"> - предусмотреть оказание ситуационной помощи; - демонтировать пороги или предусмотреть приставные мини-пандусы в комнатах, где проживают инвалиды на креслах-колясках; - установить информационные таблички с шрифтом Брайля на высоте 1,2-1,6 м. от уровня пола, со стороны дверной ручки; - установить ручки П-образной формы контрастного с дверным полотном цвета. 	Текущий ремонт, индивидуальное решение с ТСП, организационные мероприятия

Заключение по зоне:

Наименование структурно-функциональной зоны	Состояние доступности (к пункту 4 Акта обследования ОСИ)	Приложение		Рекомендации по адаптации (вид работы) к пункту 4.1 Акта обследования ОСИ
		№ на плане	№ фото	
Зоны целевого назначения (целевого посещения объекта) Жилые помещения	ДП-И (Г, У) ДЧ-И (О, С) ВНД (К)	Выделенные комнаты	51-62	Текущий ремонт, индивидуальное решение с ТСР, организационные мероприятия

* указывается: ДП-В - доступно полностью всем; ДП-И (К, О, С, Г, У) – доступно полностью избирательно (указать категории инвалидов); ДЧ-В - доступно частично всем; ДЧ-И (К, О, С, Г, У) – доступно частично избирательно (указать категории инвалидов); ДУ - доступно условно, ВНД – недоступно

Комментарий к заключению: Состояние объекта оценено как доступно полностью избирательно (Г, У). Доступно частично избирательно (О, С). Временно недоступно (К).

I. Результаты обследования:
5. Санитарно-гигиенических помещений

Общежитие № 2а

ФГБОУ «Тюменский индустриальный университет»

г. Тюмень, ул. ул. Нагорная, д. 6

наименование объекта, адрес

№ п/п	Наименование функционально-планировочного элемента	Наличие элемента			Выявленные нарушения и замечания		Работы по адаптации объектов	
		есть/нет	№ на плане	№ фото	Содержание	Значимо для инвалида (категория)	Содержание	Виды работ
5.1	Туалетная комната совмещенная с душевой	есть	В выделенных комнатах	63-78	<ul style="list-style-type: none"> - при входе в санузел ступень высотой более 0,2 м; - ширина дверного проема в свету менее 0,9 м; - отсутствует пиктограмма; - дверные ручки не выделены контрастным цветом; - отсутствуют поручни около унитаза и раковины; - отсутствует связь с администратором; - отсутствуют держатели для трости и костылей. - не предусмотрено зеркало для инвалидов на кресле-коляске; - на раковине отсутствует смеситель; - смеситель душа с отдельной регулировкой подачи воды; - отсутствует сидение для душа и поручни. 	К, О, С, Г, У	<ul style="list-style-type: none"> Оборудовать специальные, доступные кабины с учетом всех требуемых норм СП 59.13330.2016 в местах проживания инвалидов-колясочников; - выполнить уширение дверного проема; - выполнить ступень в виде пандуса или предусмотреть приставной пандус; - установить пиктограмму; - дверные ручки выделить контрастным цветом; - установить поручни около унитаза, раковины и душевого поддона в соответствие с требованиями ГОСТ Р 51261-2017; - установить держатели для трости и костылей; - установить смесители с рычажным управлением подачи воды; - предусмотреть стульчик для душа; - установить поворотное зеркало и полки для умывальных 	Капитальный ремонт, индивидуальное решение ТСР, организационные мероприятия

							принадлежностей; - установить кнопку вызова с обратной связью и пиктограмму; - установить крючки для одежды.	
5.2	Душевая комната	нет	-	-	-	-	-	-

II Заключение по зоне:

Наименование структурно- функциональной зоны	Состояние доступности* (к пункту 3.4 Акта обследования ОСИ)	Приложение		Рекомендации по адаптации (вид работы)** к пункту 4.1 Акта обследования ОСИ
		№ на плане	№ фото	
Санитарно- гигиенические помещения	ДП-И (Г, У) ДЧ-И (С, О) ВНД (К)	В выделенных комнатах	63-78	Текущий ремонт, организационные мероприятия, технические средства реабилитации (при наличии технической возможности капитальный ремонт)

* указывается: ДП-В - доступно полностью всем; ДП-И (К, О, С, Г, У) – доступно полностью избирательно (указать категории инвалидов); ДЧ-В - доступно частично всем; ДЧ-И (К, О, С, Г, У) – доступно частично избирательно (указать категории инвалидов); ДУ - доступно условно, ВНД - недоступно

Комментарий к заключению: Состояние объекта оценено как доступно полностью избирательно (Г, У). Доступно частично избирательно (С, О). Временно недоступно (К).

**I. Результаты обследования:
6. Системы информации на объекте**

Общезитие № 2а

ФГБОУ «Тюменский индустриальный университет»

г. Тюмень, ул. ул. Нагорная, д. 6

наименование объекта, адрес

№ п/п	Наименование функционально-планировочного элемента	Наличие * элемента			Выявленные нарушения и замечания		Работы по адаптации объектов	
		есть/нет	№ на плане	№ фото	Содержание	Значимо для инвалида (категория)	Содержание	Виды работ
6.1	Визуальные средства	есть	Коридор	11-14	- отсутствуют информационные таблички, указатели, пиктограммы, предупредительная маркировка; - отсутствует информационное электронное табло (бегущая строка); - краевые ступеней лестниц не выделены контрастным цветом; - ручки дверей не выделены контрастным цветом.	К, О, Г, У	Обеспечить визуальную информацию на объекте: - установить информационные таблички, указатели, пиктограммы, информационное электронное табло (бегущая строка); - краевые ступени выделить контрастным цветом; - применить контрастные сочетания цветов (дверь-стена, ручка, стена-выключатель, средства визуальной информации и т. п.).	Текущий ремонт, индивидуальное решение с ТСР
6.2	Акустические средства	нет	-	-	-	Г	-	-
6.3	Тактильные средства	нет	-	-	- отсутствуют тактильные таблички на кабинетах и жилых комнатах дублированные шрифтом Брайля, информационная вывеска с шрифтом Брайля, пиктограммы.	С	- установить тактильные таблички на кабинетах и комнатах с шрифтом Брайля, информационную вывеску с шрифтом Брайля, пиктограммы.	Текущий ремонт

II Заключение по зоне:

Наименование структурно-функциональной зоны	Состояние доступности* (к пункту 3.4 Акта обследования ОСИ)	Приложение		Рекомендации по адаптации (вид работы)** к пункту 4.1 Акта обследования ОСИ
		№ на плане	№ фото	
Система информации на объекте	ВНД	Коридор	11-14	Текущий ремонт, индивидуальное решение с ТСР

* указывается: ДП-В - доступно полностью всем; ДП-И (К, О, С, Г, У) – доступно полностью избирательно (указать категории инвалидов); ДЧ-В - доступно частично всем; ДЧ-И (К, О, С, Г, У) – доступно частично избирательно (указать категории инвалидов); ДУ - доступно условно, ВНД - недоступно

Комментарий к заключению: Состояние доступности объекта оценено как временно недоступно.

Фотография №1



Фотография №2



Фотография №3



Фотография №4



Фотография №5



Фотография №6



Фотография №7

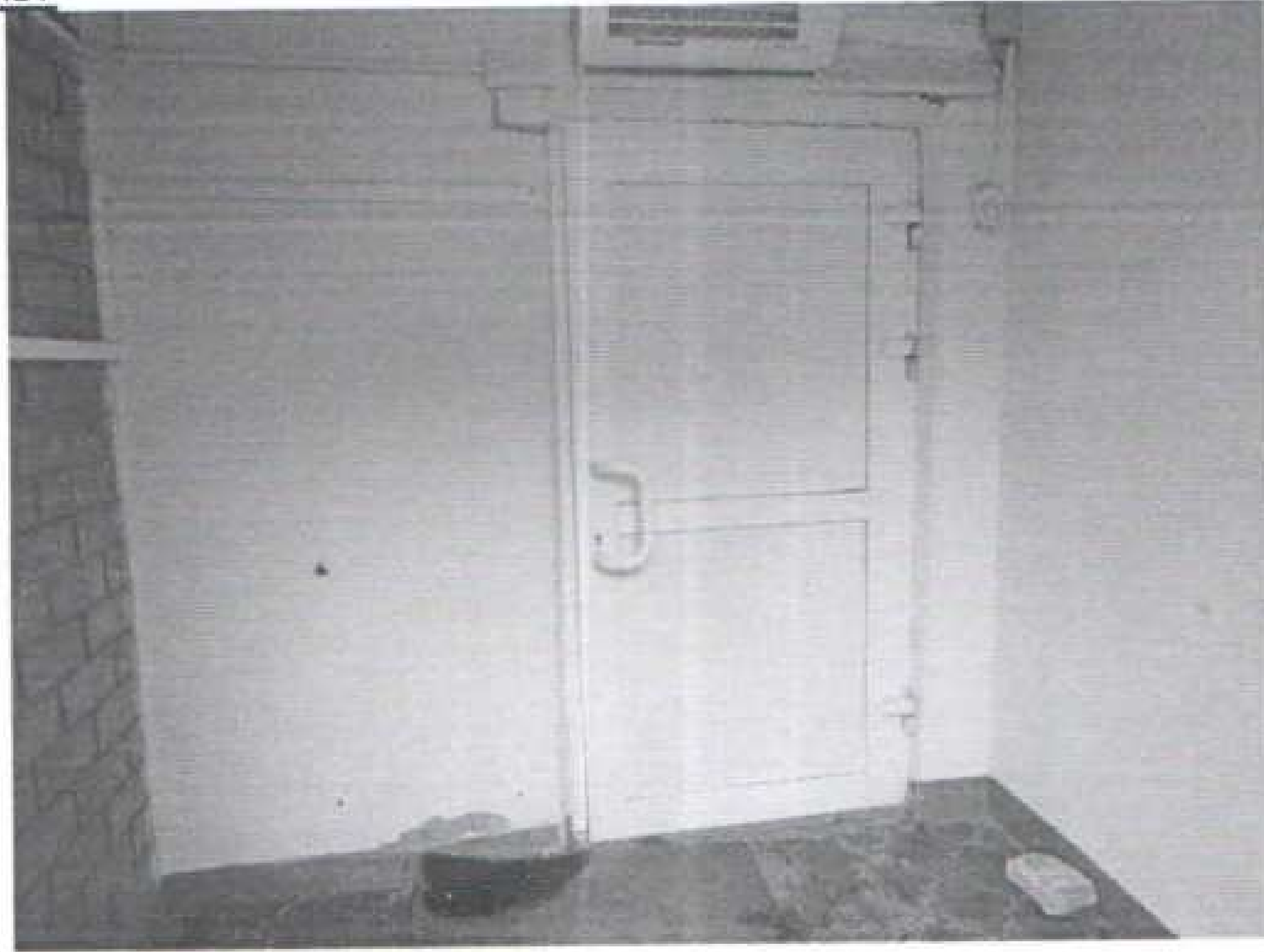

Фотография №8



Фотография №9

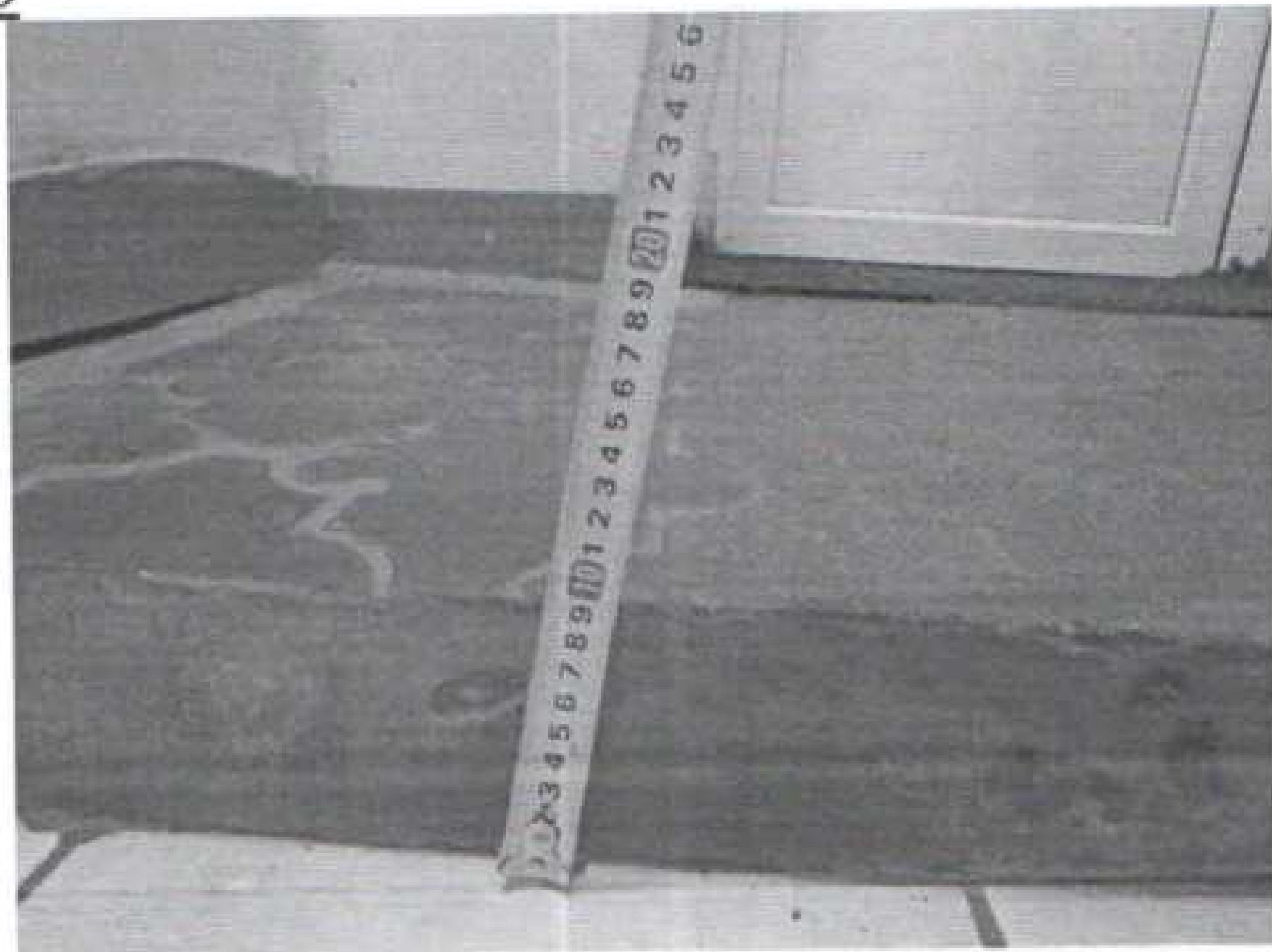

Фотография №10



Фотография №11



Фотография №12



Фотография №13



Фотография №14



Фотография №15



Фотография №16



Фотография №17



Фотография №18



Фотография №19



Фотография №20



Фотография №21



Фотография №22



Фотография №23



Фотография №24



Фотография №25



Фотография №26



Фотография №27



Фотография №28



Фотография №29



Фотография №30

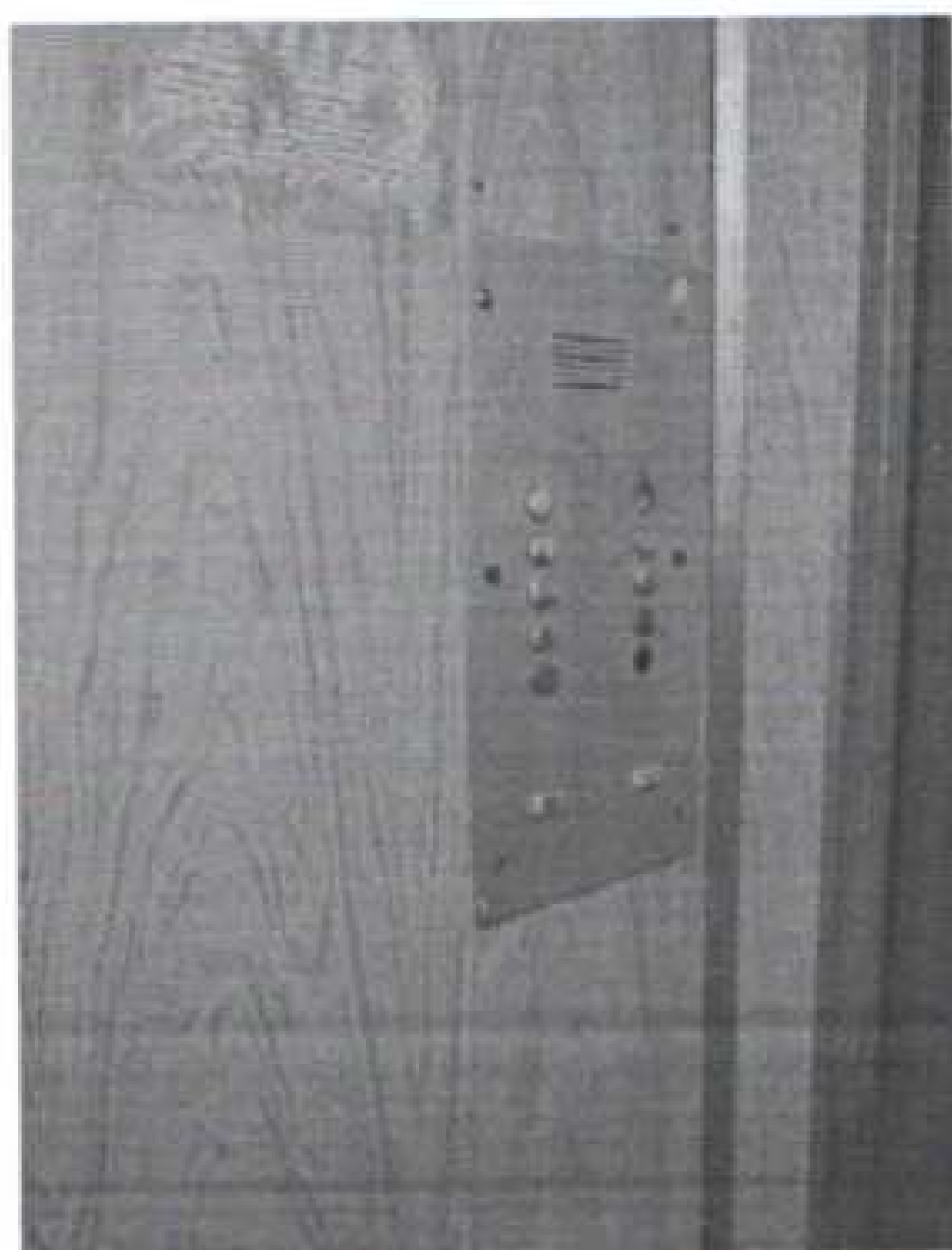

Фотография №31

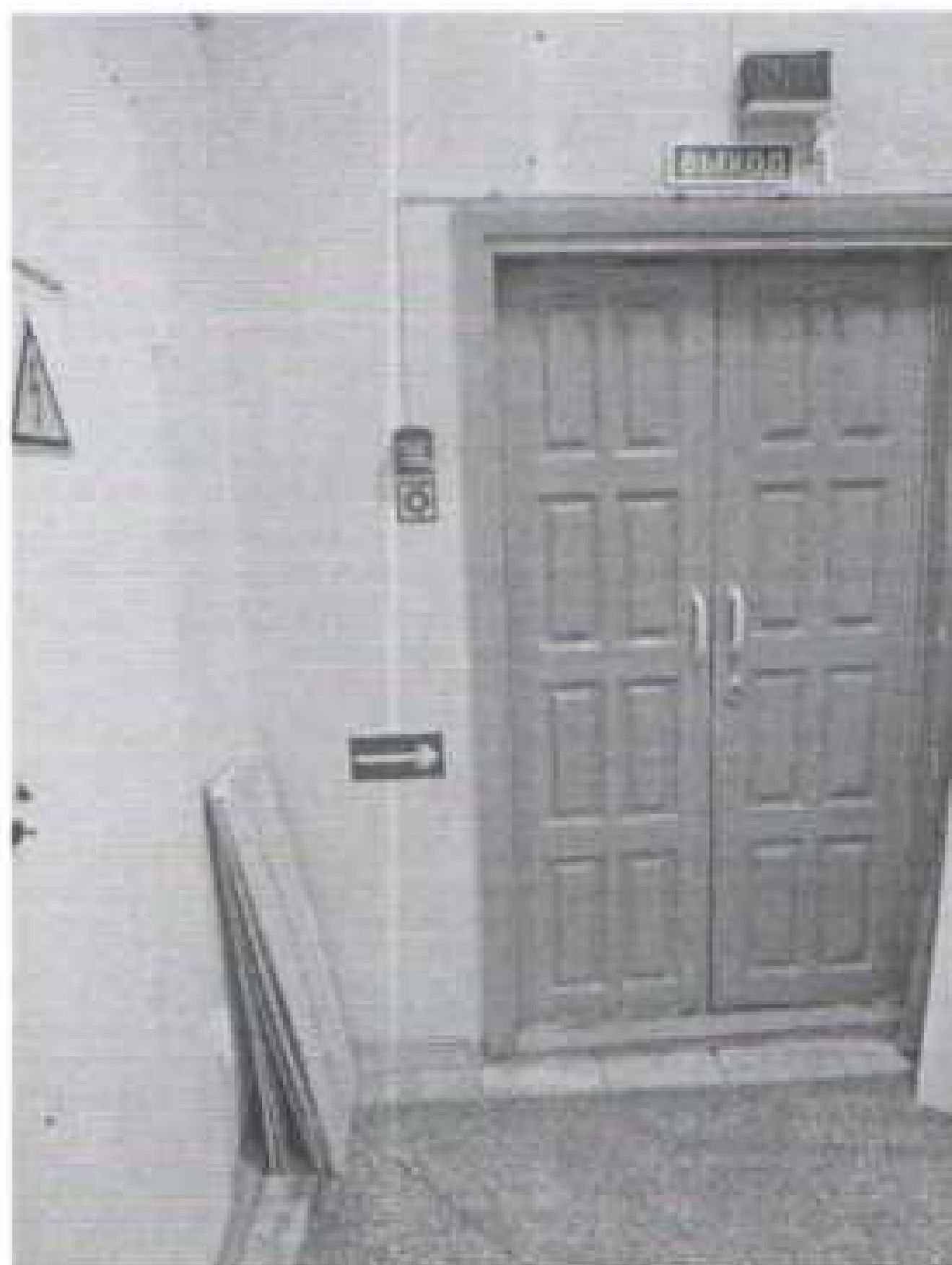

Фотография №32



Фотография №33



Фотография №34



Фотография №35



Фотография №36



Фотография №37



Фотография №38



Фотография №39



Фотография №40



Фотография №41



Фотография №42

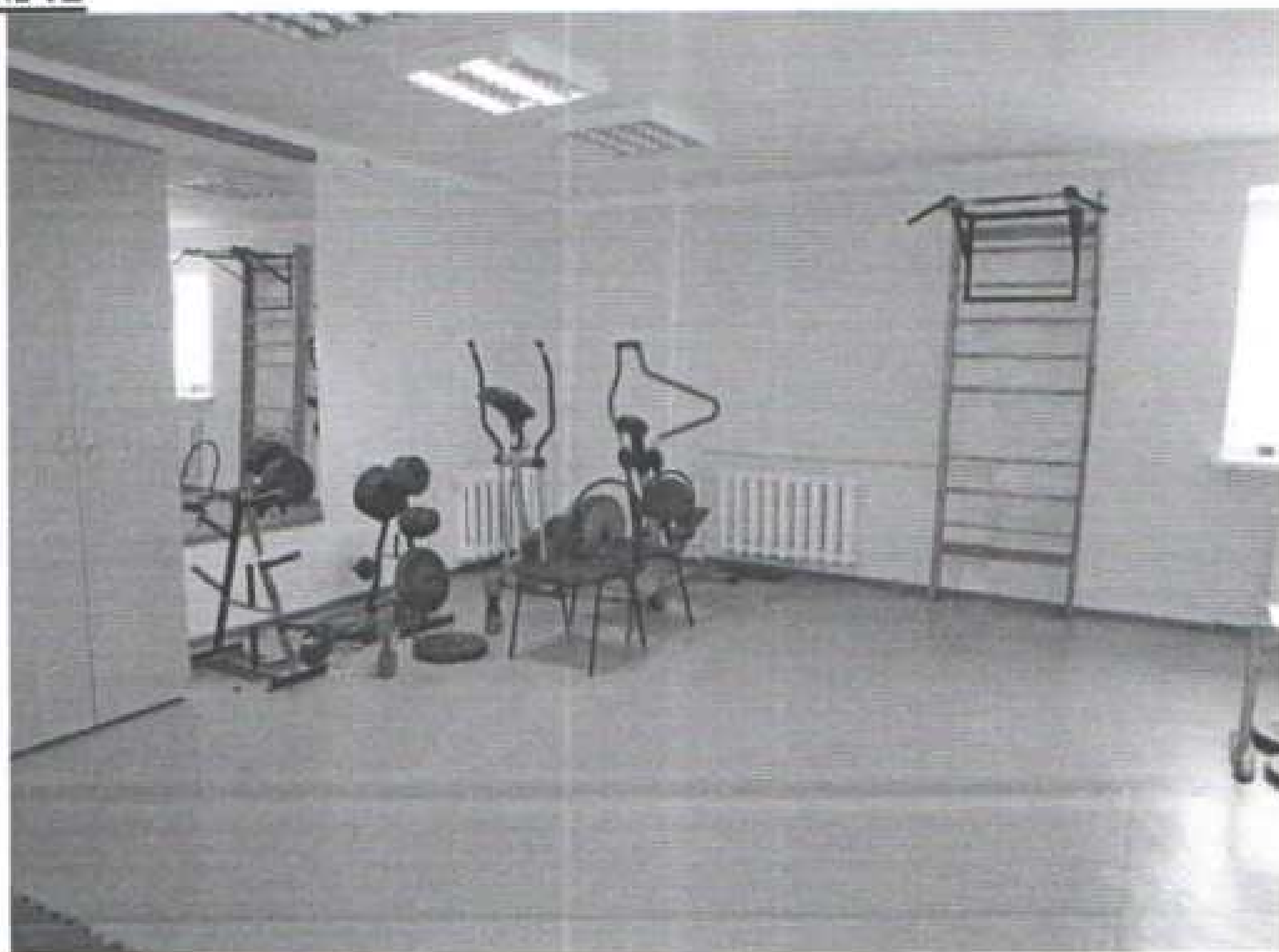

Фотография №43



Фотография №44



Фотография №45

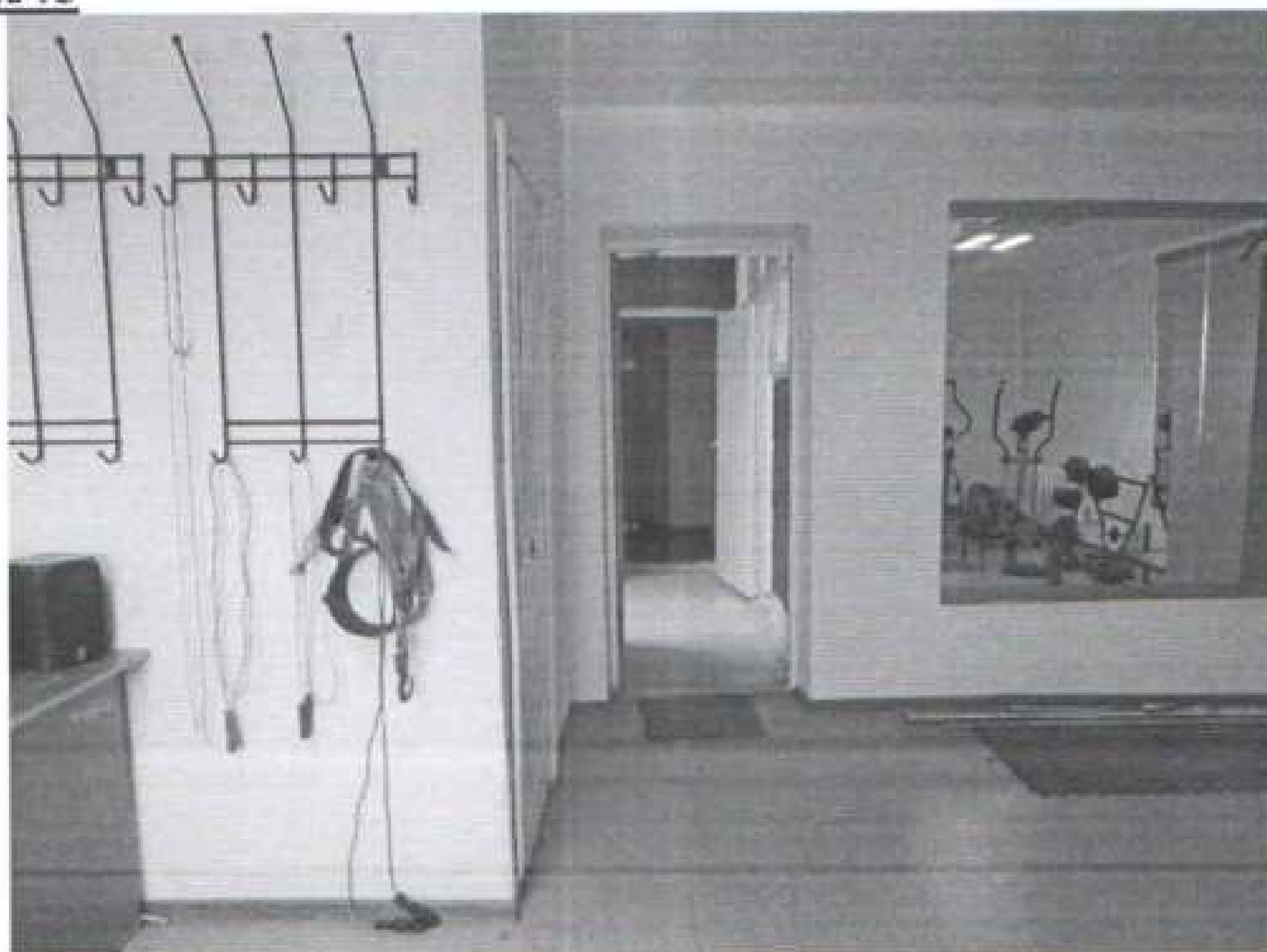

Фотография №46



Фотография №47



Фотография №48



Фотография №49

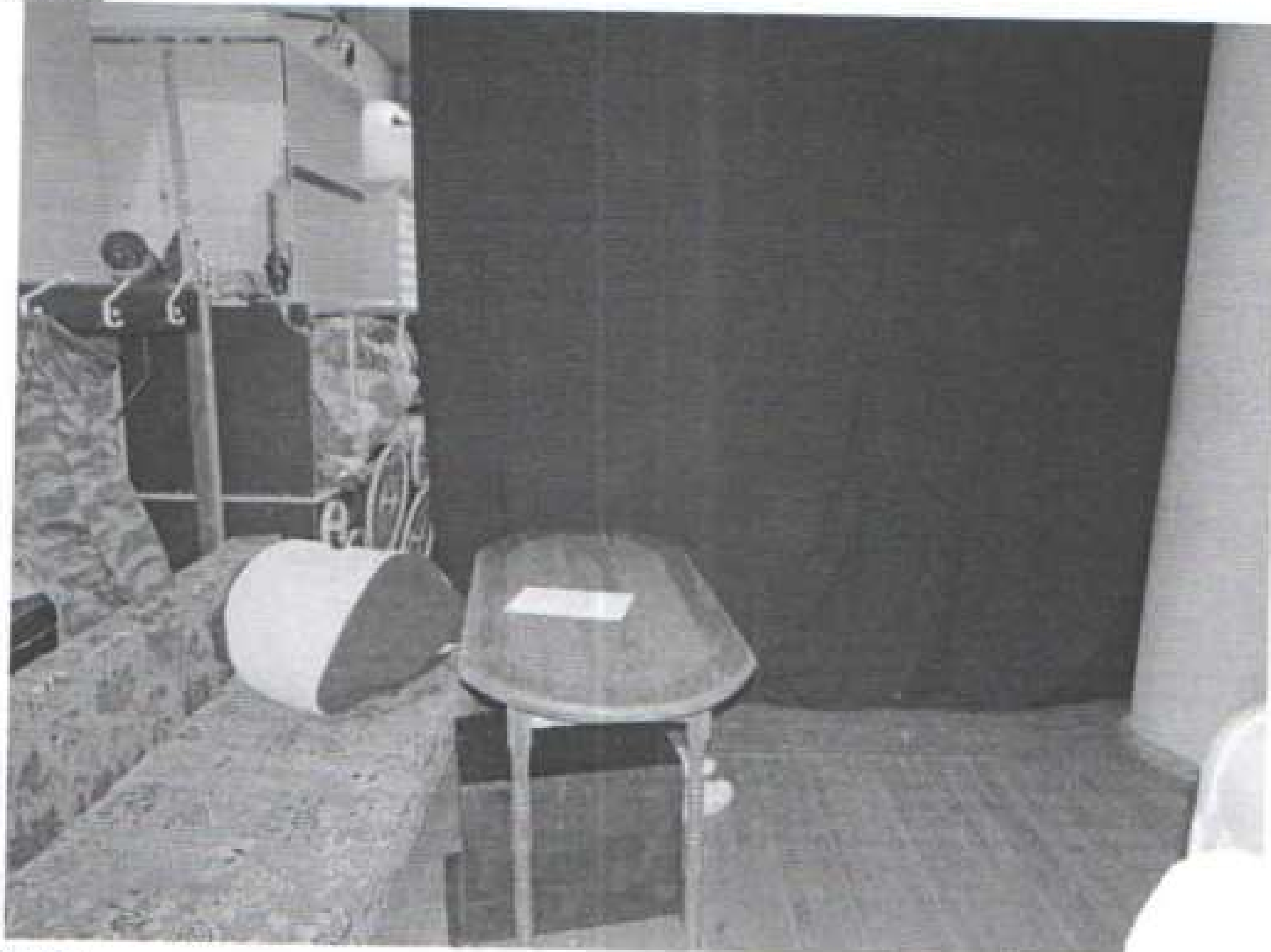

Фотография №50



Фотография №51



Фотография №52



Фотография №53



Фотография №54



Фотография №55



Фотография №56



Фотография №57

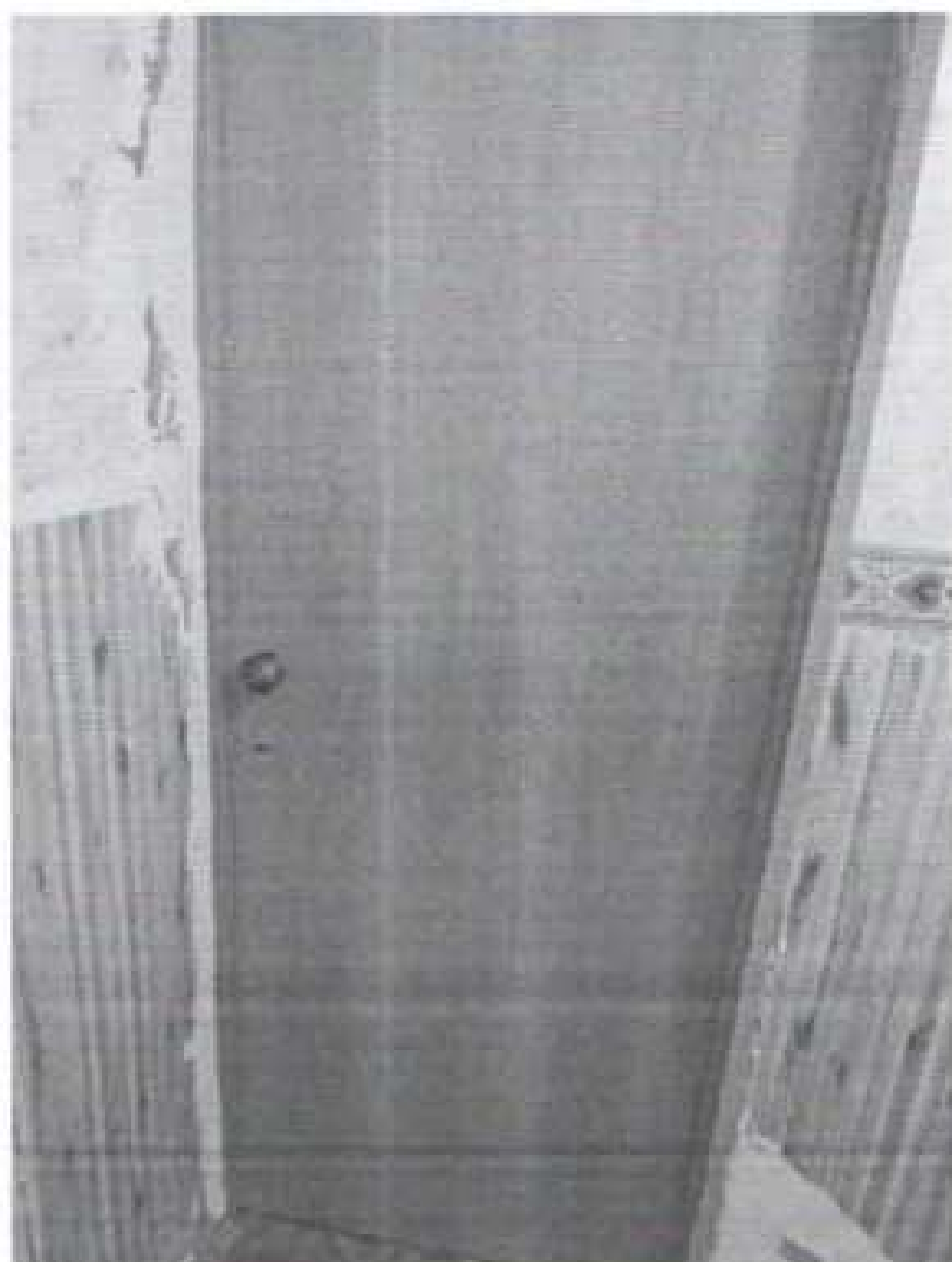

Фотография №58



Фотография №59



Фотография №60



Фотография №61



Фотография №62



Фотография №63



Фотография №64



Фотография №65



Фотография №66

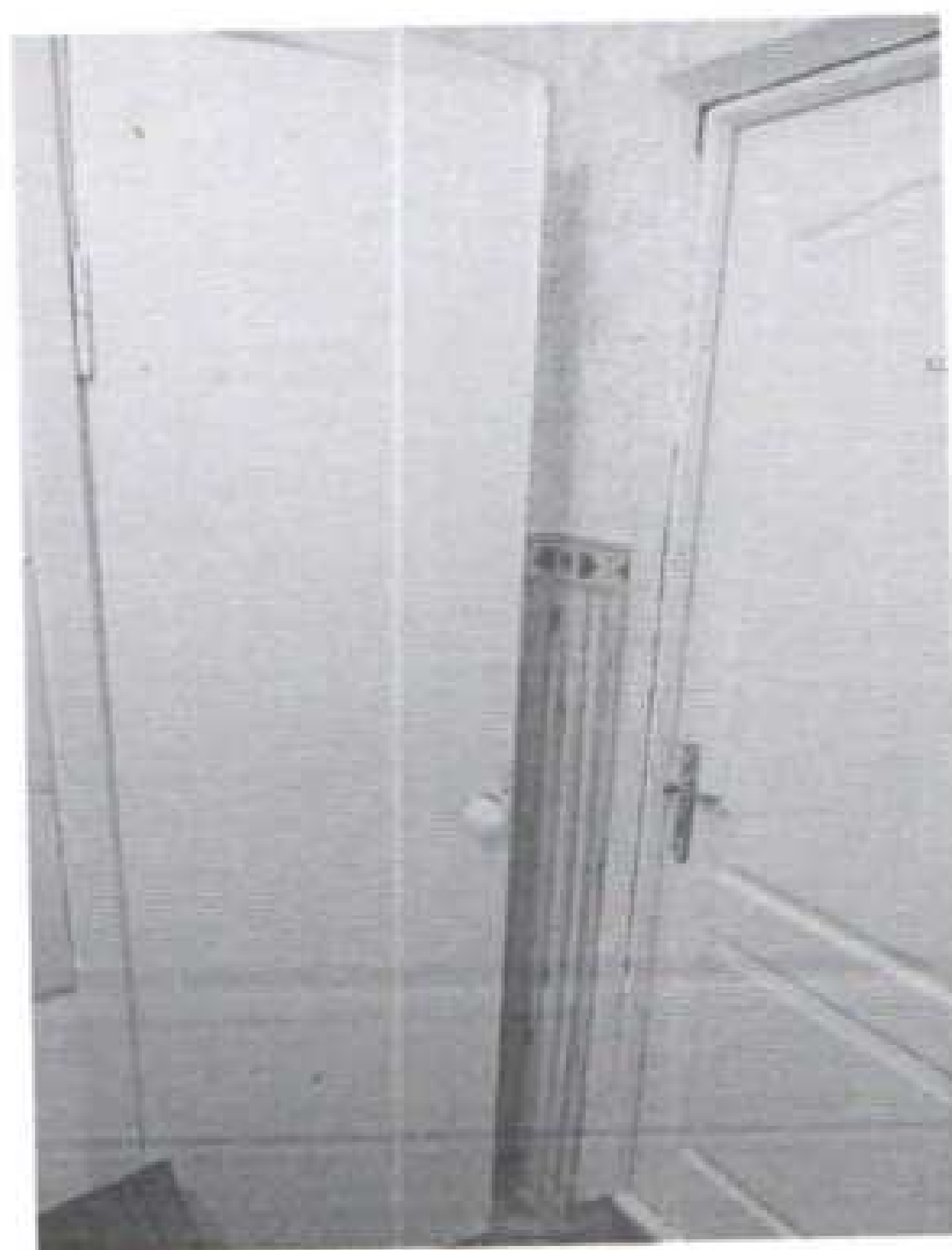

Фотография №67



Фотография №68



Фотография №69



Фотография №70



Фотография №71



Фотография №72



Фотография №73



Фотография №74



Фотография №75



Фотография №76



Фотография №77



Фотография №78



Улица Лазорница 6

ПЛАН

Томская область
г. Тюмень

участка

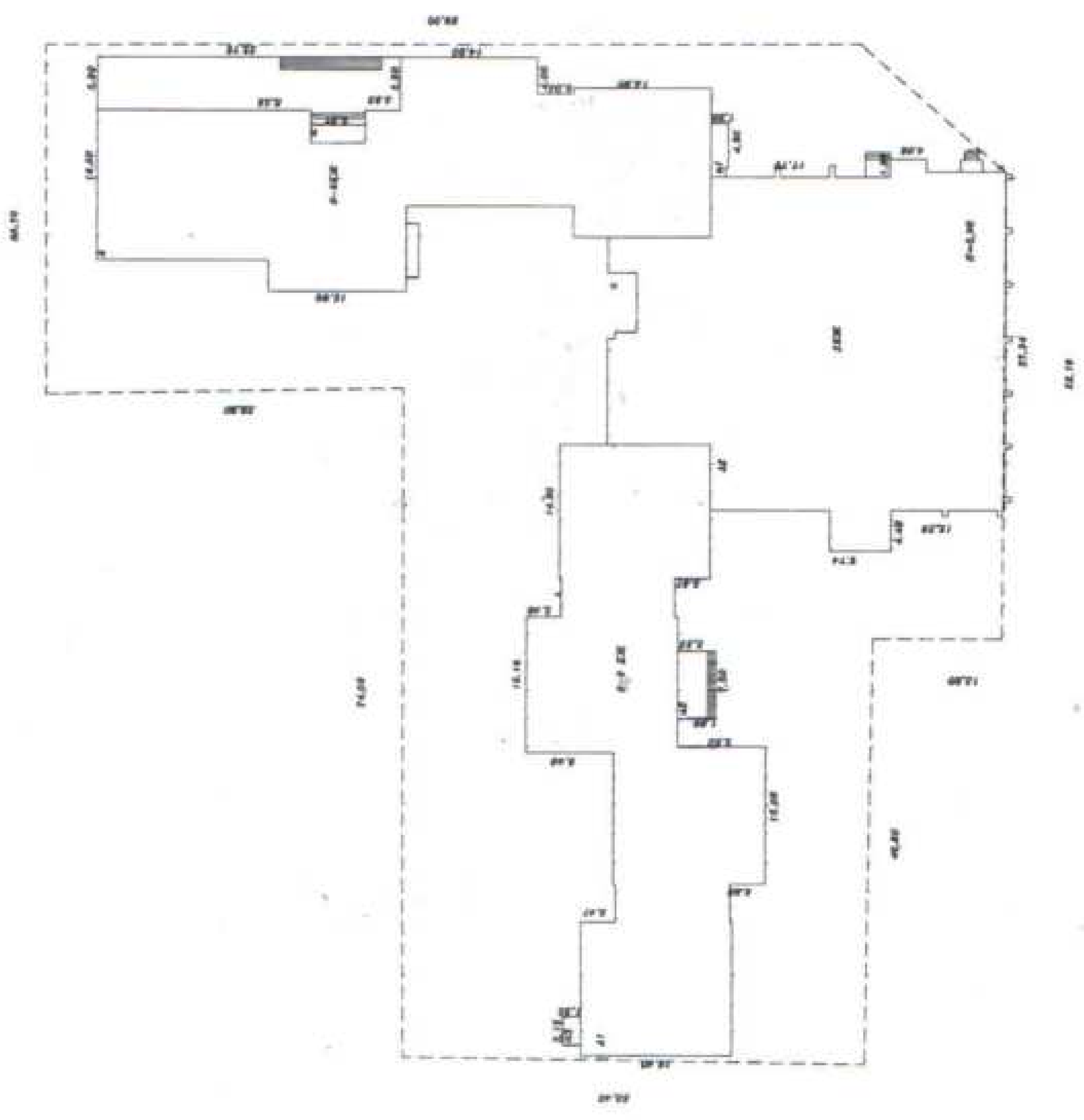

ул. Лазорница

Составил
Смирнов

Масштаб № 1:100
Дата 22.08.68

Имя: _____
Фамилия: _____

ЭТАЖ

Томская область
г. Томск

Погреб

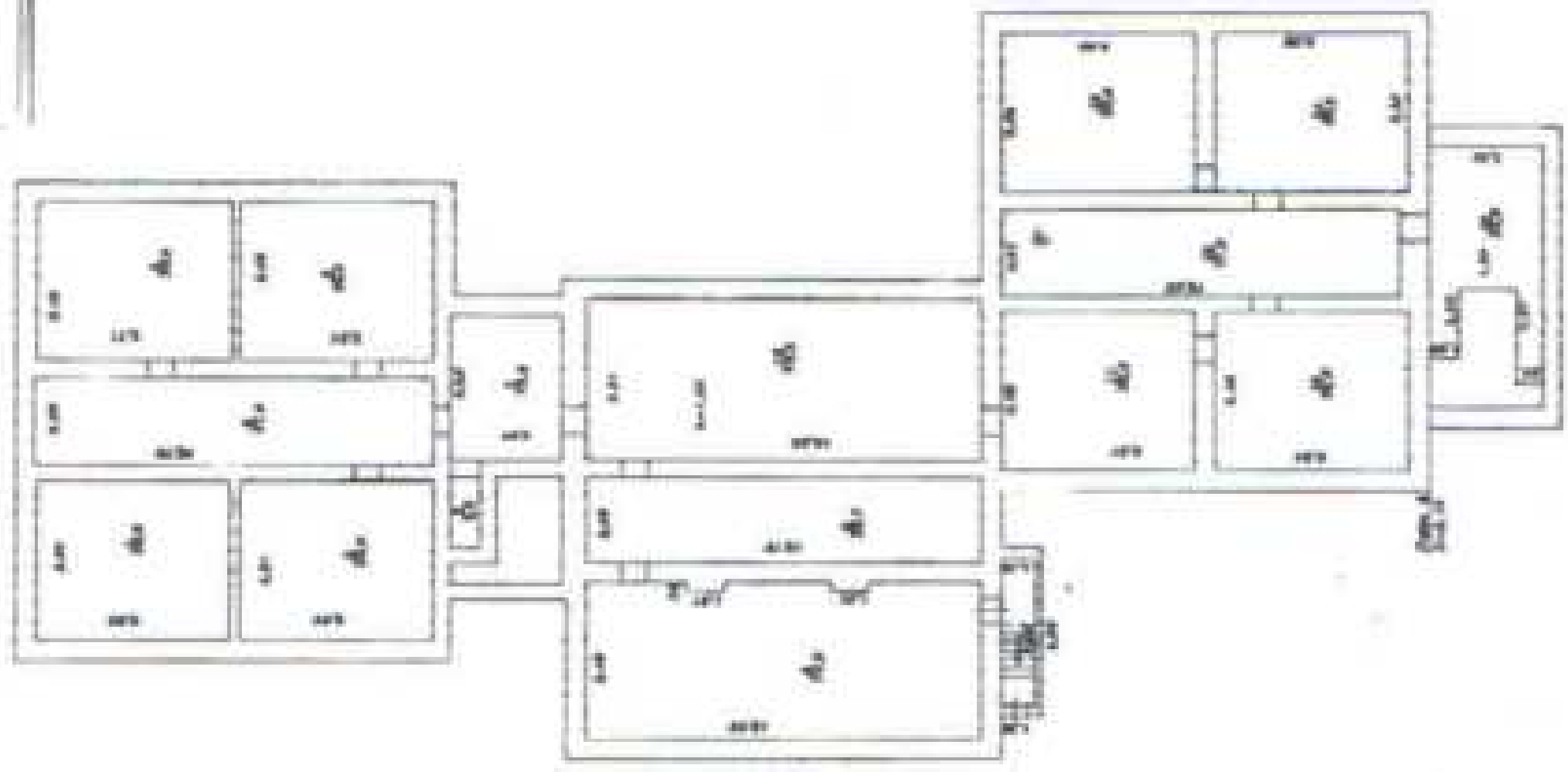

Архитектур



этаж 1

Адресная область
А.Томаш

Масштаб 1:100

Сметка

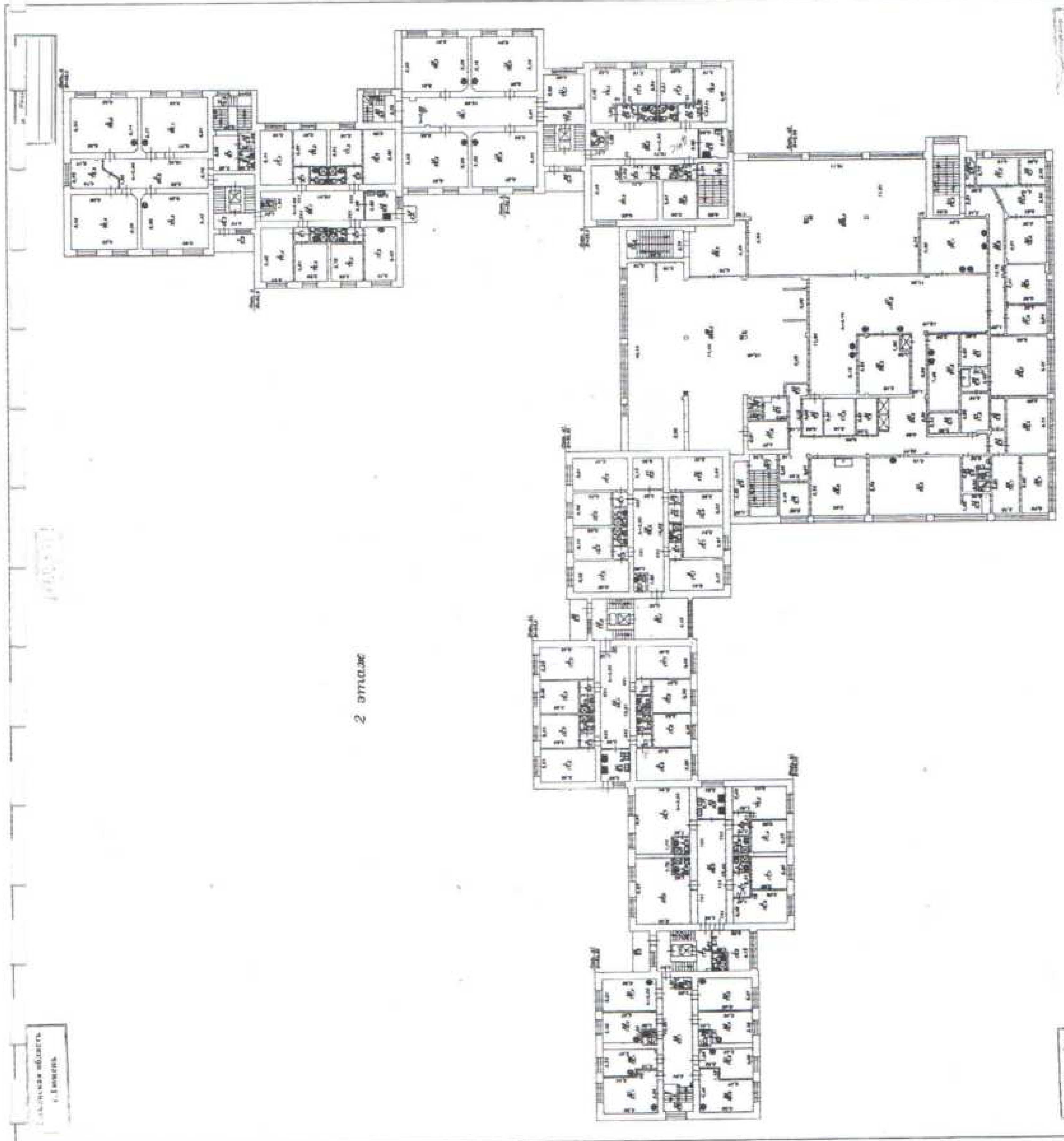

2 этаж

Личный кабинет
С.И.Иванов

Масштаб 1:100
1:100

Инженер проекта
Г.Томарин

ЭТАЖ

Учреждение



этаж 3



Масштаб 1:100
Дата 02.08.87

Г.Томарин

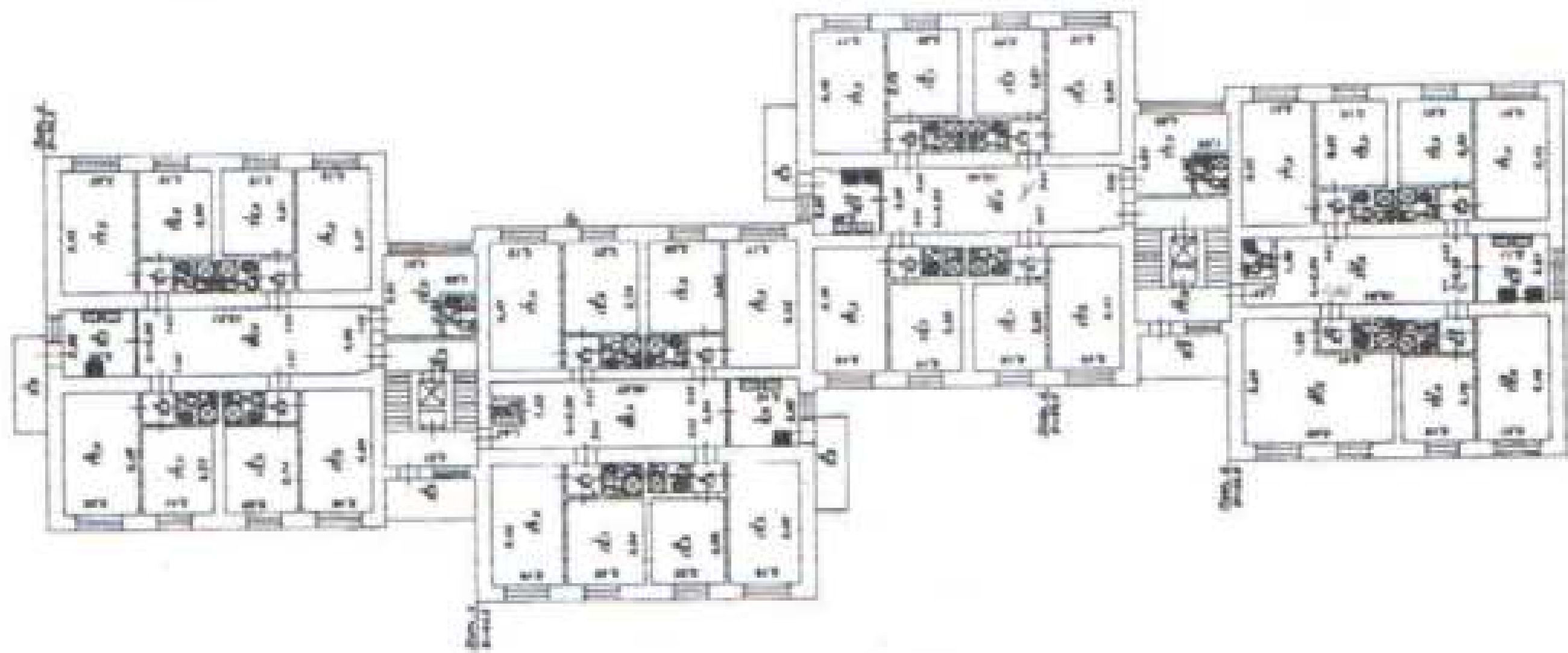

SECTION 4

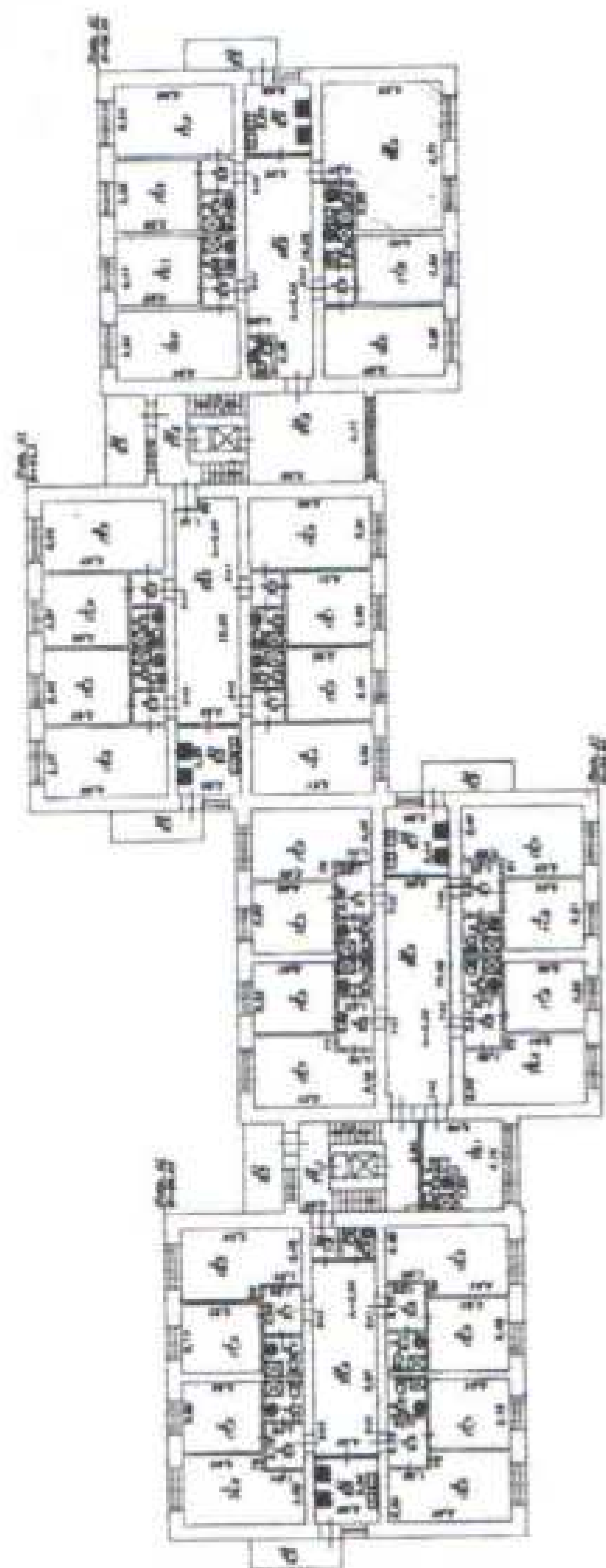

SECTION 4

SECTION 4

SECTION 4

SECTION 4

№ 100/1000000

Томская область
г. Томск



5 этаж



Масштаб 1:100
Дет. 100/1000000

Архитектор
Иванов

Учеб. задание № _____

Инженерная служба
г. Иваново



Б - этаж



Масштаб 1:100
Листы 1-10

Иваново

Судья

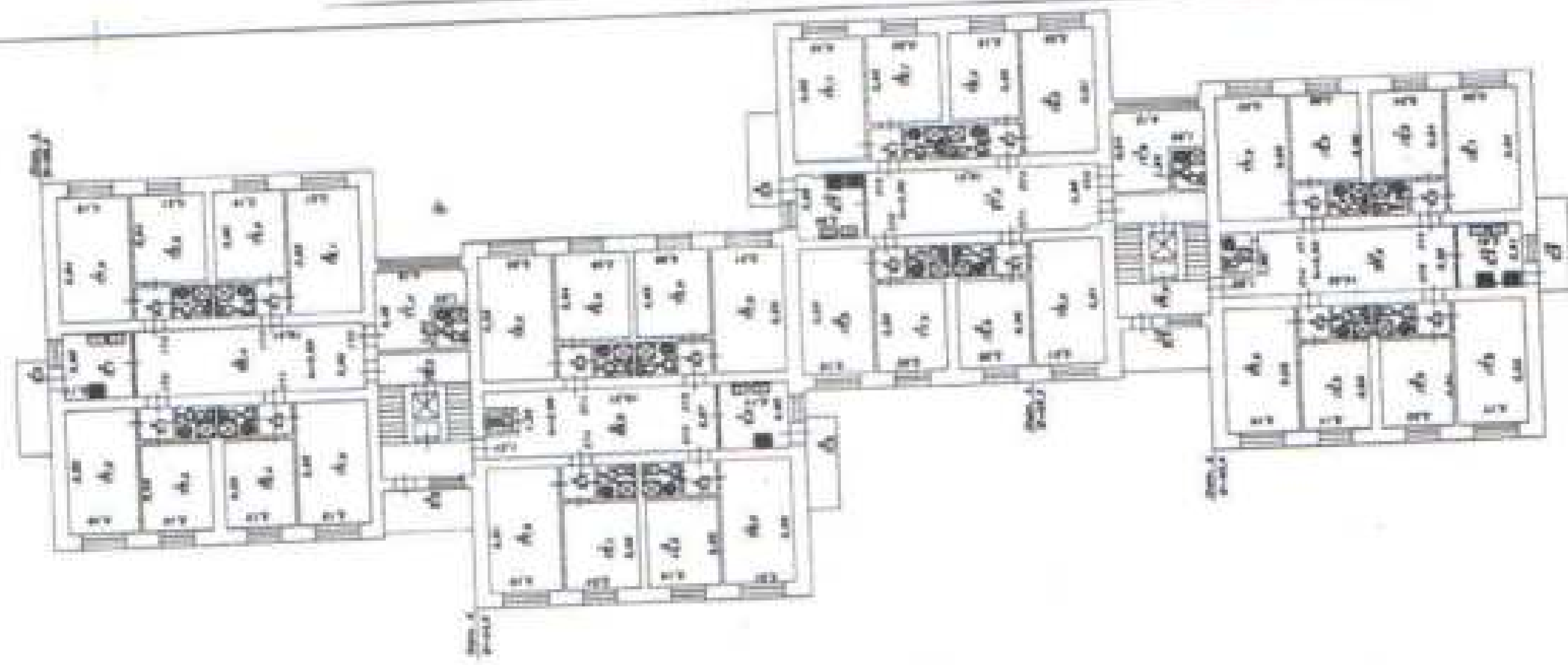

7 этаж

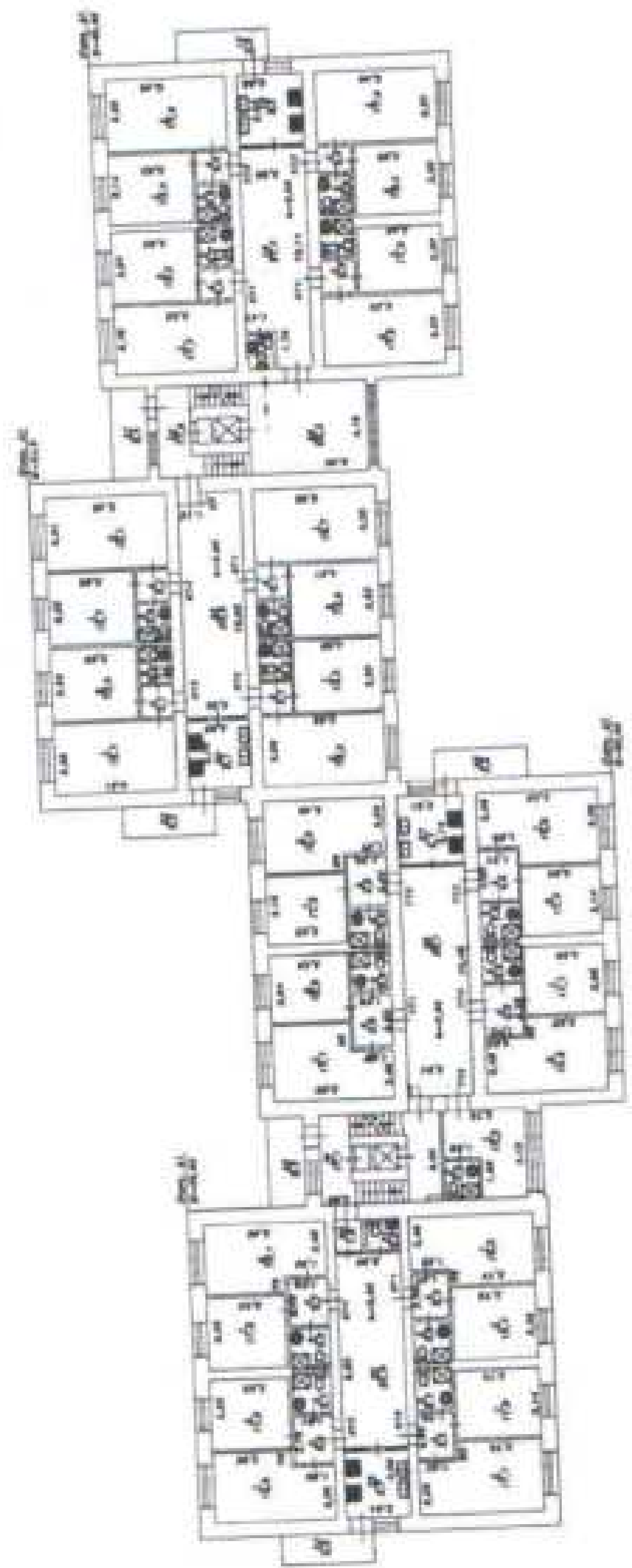

Масштаб 1:100

Лист 1

Масштаб 1:100

Учеб. Записная

1917

Томская область
г. Томск



8 этаж

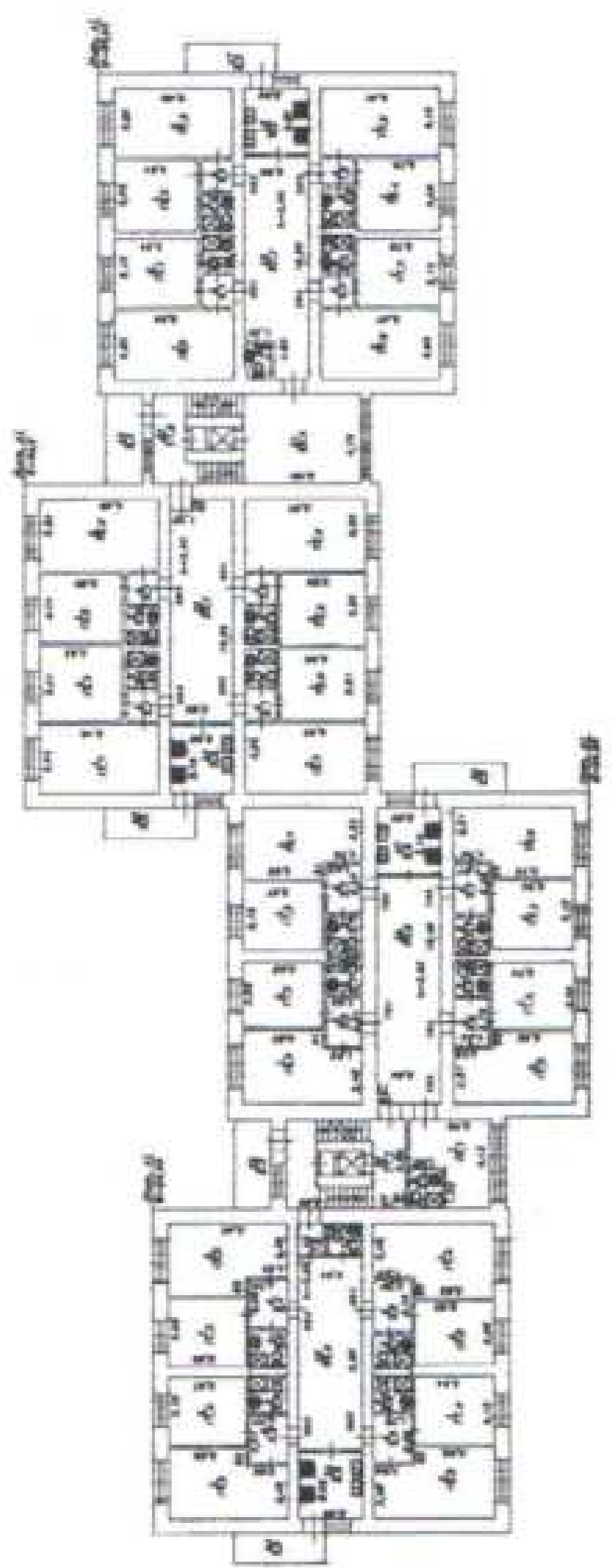

Архитектура

Масштаб 1:100
Лист 1/1

Имя: _____
Фамилия: _____

№ _____

Учебная группа: _____
г. _____

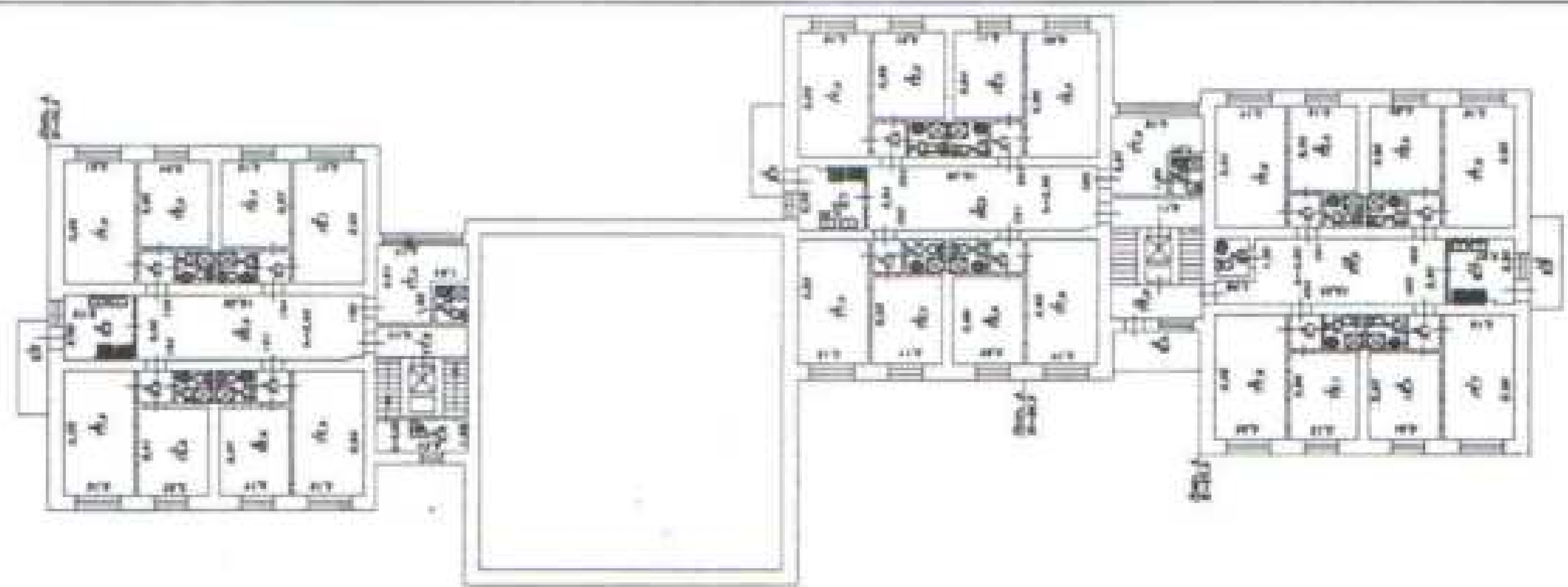

9. План + меблировка здания 1

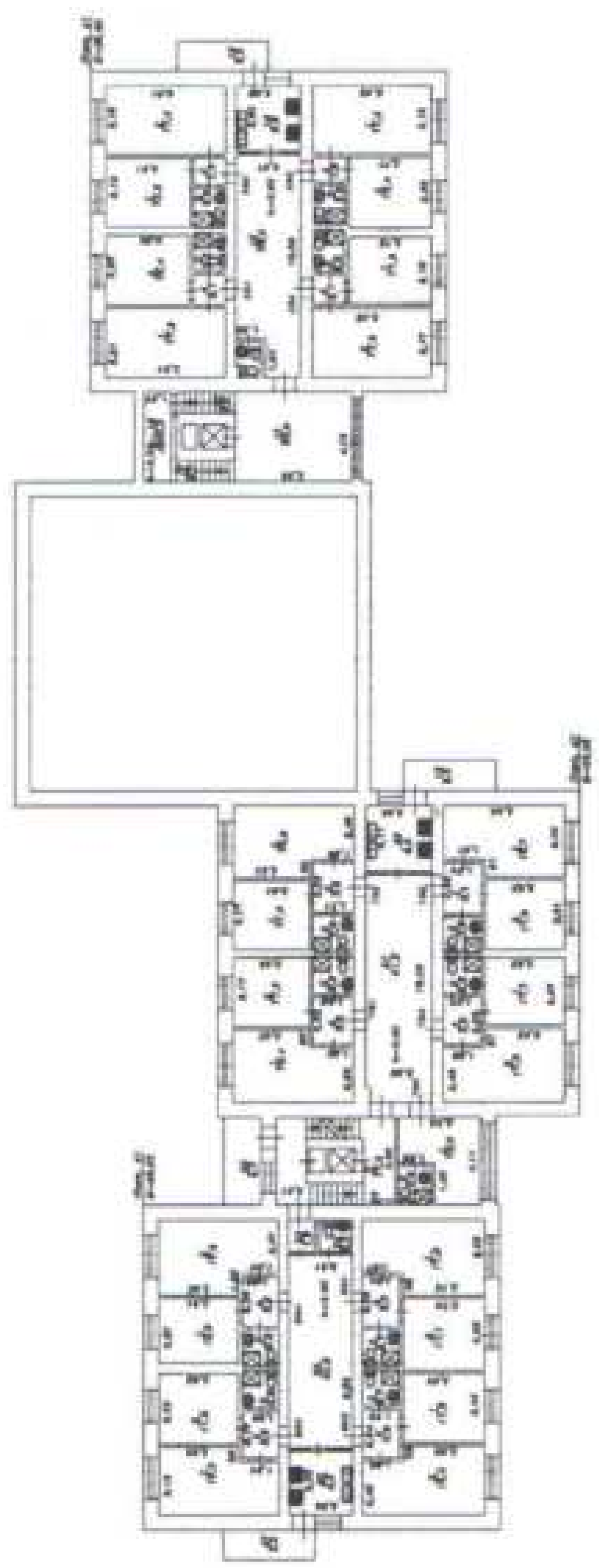

Масштаб: 1:100
Дата: _____

Имя: _____
Фамилия: _____

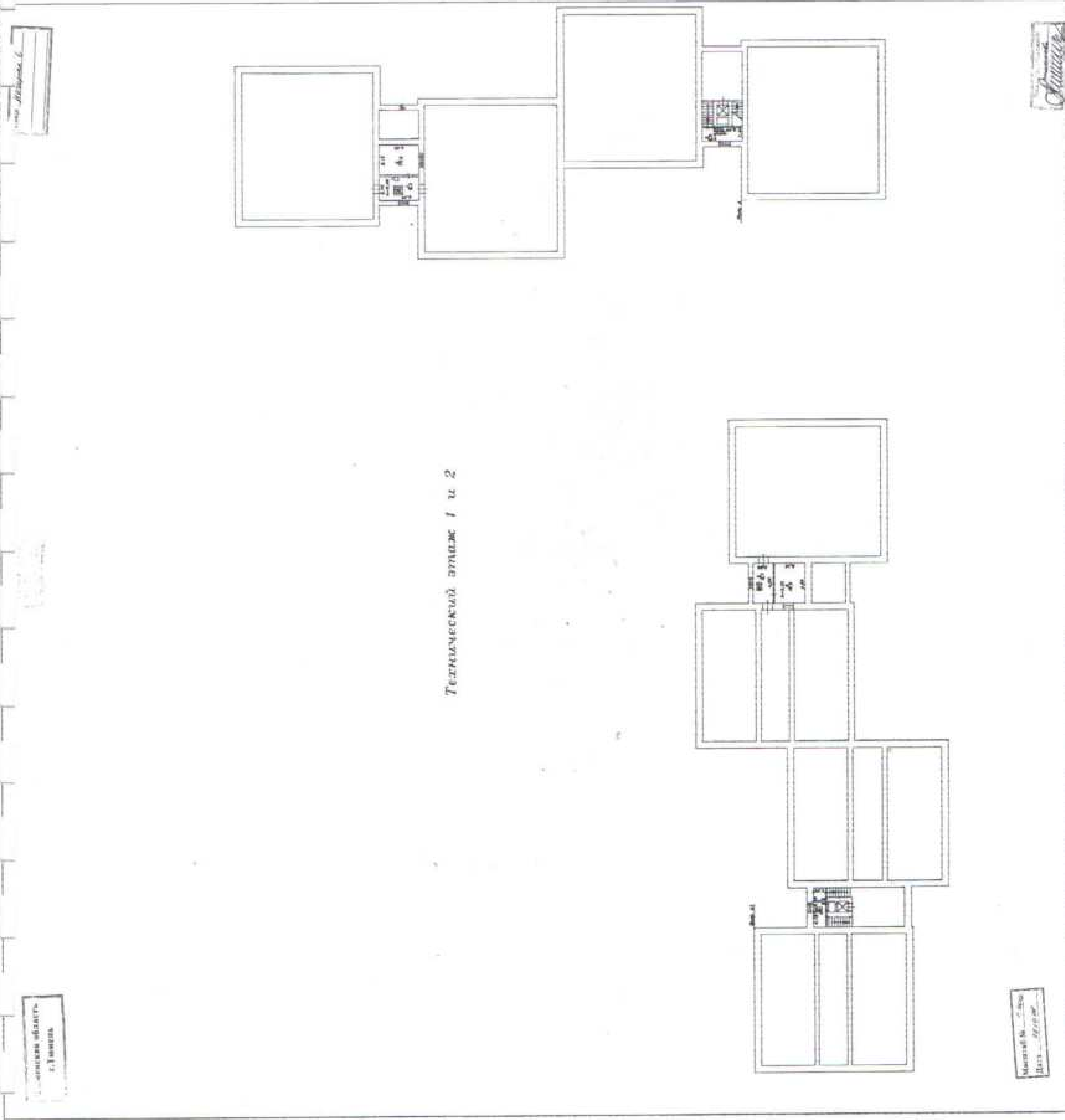

Технологический этаж 1 и 2

1-ый этаж

Автомат

1-ый этаж
4. Умная

Масштаб 1:100
Дата: 2010 г.

ЭКСПЛИКАЦИЯ К ПЛАНУ ОБЪЕКТА НЕДВИЖИМОСТИ

Нагорная 6

Использование помещения	Этаж	№ по плану	Назначение частей помещения	Площадь по внутреннему обмеру, кв. м						
				Общая	общая полезная площадь	основная площадь	вспомогательная площадь	высота помещ. по внутр. обмеру	Лестничная клетка	Лоджий, балконов, веранд и прочие
2	3	4	5	6	7	8	9	10	11	12
учебно-научное	Первый этаж	1	Кабинет	36.20	36.20	36.20		2.60		
жилое	Первый этаж	1	Жилая <i>Л11</i>	15.40	15.40	15.40		2.60		
жилое	Первый этаж	1	Жилая <i>Л12</i>	11.70	11.70	11.70		2.60		
жилое	Первый этаж	1	Жилая <i>Л13</i>	12.00	12.00	12.00		2.60		
жилое	Первый этаж	1	Жилая <i>Л14</i>	13.70	13.70	13.70		2.60		
жилое	Первый этаж	1	Жилая <i>Л15</i>	28.60	28.60	28.60		2.60		
учебно-научное	Первый этаж	2	приемная	13.40	13.40	13.40		2.60		
жилое	Первый этаж	2	Коридор <i>Л15</i>	2.60	2.60		2.60	2.60		
учебно-научное	Первый этаж	3	Кабинет директора	19.10	19.10	19.10		2.60		
жилое	Первый этаж	3	Санузел <i>Л15</i>	3.20	3.20		3.20	2.60		
учебно-научное	Первый этаж	4	Коридор	2.70	2.70		2.70	2.60		
учебно-научное	Первый этаж	5	Кабинет	13.50	13.50	13.50		2.60		
учебно-научное	Первый этаж	6	Кабинет	36.00	36.00	36.00		2.60		
учебно-научное	Первый этаж	7	Холл	24.80	24.80		24.80	2.60		
учебно-научное	Первый этаж	8	учительская	33.10	33.10	33.10		2.60		
учебно-научное	Первый этаж	9	Подсобное помещение	2.50	2.50		2.50	2.60		
учебно-научное	Первый этаж	14	Актальный зал	75.80	75.80	75.80		2.60		
электрощитовая	Первый этаж	15	Электрощитовая	5.20	5.20	5.20		2.60		
учебно-научное	Первый этаж	16	Коридор	4.60	4.60		4.60	2.60		
учебно-научное	Первый этаж	17	Санузел	3.70	3.70		3.70	2.60		
учебно-научное	Первый этаж	18	Санузел	1.90	1.90		1.90	2.60		
учебно-научное	Первый этаж	19	Санузел	1.40	1.40		1.40	2.60		
учебно-научное	Первый этаж	20	Санузел	1.50	1.50		1.50	2.60		
учебно-научное	Первый этаж	21	Санузел	1.90	1.90		1.90	2.60		
учебно-научное	Первый этаж	22	Санузел	1.40	1.40		1.40	2.60		
учебно-научное	Первый этаж	23	Санузел	1.40	1.40		1.40	2.60		
учебно-научное	Первый этаж	24	Санузел	3.10	3.10		3.10	2.60		
учебно-научное	Первый этаж	25	Подсобное помещение	9.90	9.90		9.90	2.60		
учебно-научное	Первый этаж	26	Подсобное помещение	3.70	3.70		3.70	2.60		
учебно-научное	Первый этаж	27	Холл	69.70	69.70		69.70	2.60		
учебно-научное	Первый этаж	28	Гардероб	9.70	9.70		9.70	2.60		
учебно-научное	Первый этаж	31	Методический кабинет	36.20	36.20	36.20		2.60		
учебно-научное	Первый этаж	32	Кабинет	35.50	35.50	35.50		2.60		
учебно-научное	Первый этаж	33	Холл	38.20	38.20		38.20	2.60		
учебно-научное	Первый этаж	34	Санузел	1.70	1.70		1.70	2.60		
учебно-научное	Первый этаж	35	Кабинет	36.10	36.10	36.10		2.60		
учебно-научное	Первый этаж	36	Кабинет	35.90	35.90	35.90		2.60		
автового обслуживания	Первый этаж	42	Склад	4.30	4.30		4.30	2.30		
автового обслуживания	Первый этаж	43	Холл	35.60	35.60		35.60	2.30		
автового обслуживания	Первый этаж	44	Коридор	3.80	3.80		3.80	2.30		
автового обслуживания	Первый этаж	45	Санузел	3.50	3.50		3.50	2.30		
автового обслуживания	Первый этаж	46	Подсобное помещение	11.10	11.10		11.10	2.30		
автового обслуживания	Первый этаж	47	Санузел	2.80	2.80		2.80	2.30		
автового обслуживания	Первый этаж	48	Коридор	3.20	3.20		3.20	2.30		
автового обслуживания	Первый этаж	49	Кладовая	4.70	4.70		4.70	2.30		
автового обслуживания	Первый этаж	50	Санузел	3.20	3.20		3.20	2.30		
автового обслуживания	Первый этаж	51	Коридор	5.00	5.00		5.00	2.30		
автового обслуживания	Первый этаж	52	Кладовая	0.50	0.50		0.50	2.30		
учебно-научное	Первый этаж	54	Кабинет	41.10	41.10	41.10		3.20		

Итого жилая: 314 кв. м
м² метра А

учебно-научное	Первый этаж	55	Кабинет	22.40	22.40	22.40		3.20		
учебно-научное	Первый этаж	56	Кабинет	15.60	15.60	15.60		3.20		
учебно-научное	Первый этаж	57	Коридор	7.90	7.90		7.90	3.20		
учебно-научное	Первый этаж	58	Коридор	3.70	3.70		3.70	3.20		
учебно-научное	Первый этаж	59	Кладовая	3.90	3.90		3.90	3.20		
учебно-научное	Первый этаж	60	Санузел	1.80	1.80		1.80	3.20		
учебно-научное	Первый этаж	61	Санузел	1.80	1.80		1.80	3.20		
учебно-научное	Первый этаж	62	Санузел	1.10	1.10		1.10	3.20		
учебно-научное	Первый этаж	63	Санузел	1.20	1.20		1.20	3.20		
учебно-научное	Первый этаж	64	Подсобное помещение	3.20	3.20		3.20	3.20		
учебно-научное	Первый этаж	65	Коридор	2.30	2.30		2.30	3.20		
учебно-научное	Первый этаж	66	Подсобное помещение	2.00	2.00		2.00	3.20		
учебно-научное	Первый этаж	67	Охрана	15.40	15.40	15.40		3.20		
учебно-научное	Первый этаж	68	Кабинет	44.30	44.30	44.30		3.20		
учебно-научное	Первый этаж	69	Коридор	23.70	23.70		23.70	3.20		
учебно-научное	Первый этаж	70	Подсобное помещение	15.60	15.60		15.60	3.20		
общественное питание	Первый этаж	71	Подсобное помещение	15.60	15.60		15.60	3.20		
общественное питание	Первый этаж	72	Подсобное помещение	9.60	9.60		9.60	3.20		
учебно-научное	Первый этаж	73	Санузел	5.00	5.00		5.00	3.20		
учебно-научное	Первый этаж	74	Санузел	5.70	5.70		5.70	3.20		
учебно-научное	Первый этаж	75	Холл	34.50	34.50		34.50	3.20		
учебно-научное	Первый этаж	76	Охрана	7.90	7.90	7.90		3.20		
учебно-научное	Первый этаж	77	Склад	9.10	9.10		9.10	3.20		
учебно-научное	Первый этаж	78	Санузел	1.30	1.30		1.30	3.20		
учебно-научное	Первый этаж	79	Санузел	1.20	1.20		1.20	3.20		
учебно-научное	Первый этаж	80	Санузел	1.30	1.30		1.30	3.20		
учебно-научное	Первый этаж	81	Санузел	1.30	1.30		1.30	3.20		
учебно-научное	Первый этаж	82	Санузел	4.70	4.70		4.70	3.20		
общественное питание	Первый этаж	83	Коридор	9.20	9.20		9.20	3.20		
учебно-научное	Первый этаж	84	Санузел	3.20	3.20		3.20	3.20		
учебно-научное	Первый этаж	85	Склад	9.60	9.60		9.60	3.20		
общественное питание	Первый этаж	86	Склад	23.70	23.70		23.70	3.20		
учебно-научное	Первый этаж	87	Склад	9.80	9.80		9.80	3.20		
учебно-научное	Первый этаж	88	Холл	51.50	51.50		51.50	3.20		
учебно-научное	Первый этаж	89	Подсобное помещение	14.50	14.50		14.50	3.20		
учебно-научное	Первый этаж	90	Кабинет	37.30	37.30	37.30		3.20		
общественное питание	Первый этаж	91	Санузел	1.60	1.60		1.60	3.20		
общественное питание	Первый этаж	92	Санузел	1.60	1.60		1.60	3.20		
общественное питание	Первый этаж	93	Санузел	6.30	6.30		6.30	3.20		
общественное питание	Первый этаж	94	Гардероб	13.90	13.90		13.90	3.20		
общественное питание	Первый этаж	95	Холл	39.70	39.70		39.70	3.20		
общественное питание	Первый этаж	96	Санузел	1.10	1.10		1.10	3.20		
общественное питание	Первый этаж	97	Санузел	1.10	1.10		1.10	3.20		
общественное питание	Первый этаж	98	Санузел	3.60	3.60		3.60	3.20		
общественное питание	Первый этаж	99	Коридор	4.20	4.20		4.20	3.20		
общественное питание	Первый этаж	100	Коридор	6.20	6.20		6.20	3.20		
общественное питание	Первый этаж	101	Коридор	6.70	6.70		6.70	3.20		
общественное питание	Первый этаж	102	Обеденный зал	63.30	63.30	63.30		3.20		
общественное питание	Первый этаж	103	Санузел	3.40	3.40		3.40	3.20		
общественное питание	Первый этаж	104	Санузел	3.90	3.90		3.90	3.20		
общественное питание	Первый этаж	105	Коридор	5.70	5.70		5.70	3.20		
общественное питание	Первый этаж	106	Буфетная	19.50	19.50	19.50		3.20		
общественное питание	Первый этаж	107	Санузел	5.70	5.70		5.70	3.20		

Итого помещений: 0 шт

Общественное питание	Первый этаж	108	Санузел	1.70	1.70		1.70	3.20		
Общественное питание	Первый этаж	109	Санузел	1.80	1.80		1.80	3.20		
Общественное питание	Первый этаж	110	Подсобное помещение	1.70	1.70		1.70	3.20		
Общественное питание	Первый этаж	111	Склад	4.40	4.40		4.40	3.20		
Общественное питание	Первый этаж	112	Раздевалка	6.30	6.30		6.30	3.20		
Общественное питание	Первый этаж	113	Раздевалка	15.20	15.20		15.20	3.20		
Общественное питание	Первый этаж	114	Коридор	33.60	33.60		33.60	3.20		
Общественное питание	Первый этаж	115	Коридор	4.50	4.50		4.50	3.20		
Общественное питание	Первый этаж	116	Коридор	3.50	3.50		3.50	3.20		
Общественное питание	Первый этаж	117	Санузел	1.70	1.70		1.70	3.20		
Общественное питание	Первый этаж	118	Раздевалка	5.10	5.10		5.10	3.20		
Общественное питание	Первый этаж	119	Душевая	1.10	1.10		1.10	3.20		
Общественное питание	Первый этаж	120	Санузел	1.10	1.10		1.10	3.20		
Общественное питание	Первый этаж	121	Склад	6.60	6.60		6.60	3.20		
Общественное питание	Первый этаж	122	Склад	14.10	14.10		14.10	3.20		
Общественное питание	Первый этаж	123	Склад	7.80	7.80		7.80	3.20		
Общественное питание	Первый этаж	124	Склад	8.20	8.20		8.20	3.20		
Общественное питание	Первый этаж	125	Склад	11.40	11.40		11.40	3.20		
Электрощитовая	Первый этаж	126	Электрощитовая	3.40	3.40	3.40		3.20		
Общественное питание	Первый этаж	127	Коридор	4.60	4.60		4.60	3.20		
Общественное питание	Первый этаж	128	Охрана	14.30	14.30	14.30		3.20		
Общественное питание	Первый этаж	129	Коридор	11.30	11.30		11.30	3.20		
Общественное питание	Первый этаж	130	Охрана	6.10	6.10		6.10	3.20		
Общественное питание	Первый этаж	131	Склад	1.50	1.50		1.50	3.20		
Общественное питание	Первый этаж	132	Гараж	43.10	43.10		43.10	3.20		
Общественное питание	Первый этаж	133	Холл	72.20	72.20		72.20	3.20		
Общественное питание	Первый этаж	134	Склад	10.40	10.40		10.40	3.20		
Общественное питание	Первый этаж	135	Склад	6.60	6.60		6.60	3.20		
Общественное питание	Первый этаж	136	Склад	13.70	13.70		13.70	3.20		
Общественное питание	Первый этаж	137	Склад	16.50	16.50		16.50	3.20		
Общественное питание	Первый этаж	138	Овощной цех	26.00	26.00	26.00		3.20		
Общественное питание	Первый этаж	139	Склад	21.10	21.10		21.10	3.20		
Научно-научное	Первый этаж	140	Кабинет	77.90	77.90	77.90		3.20		
Научно-научное	Первый этаж	141	Склад	15.90	15.90		15.90	3.20		
Культурно-просветительское	Первый этаж	166	Актальный зал	91.50	91.50	91.50		3.65		
Культурно-просветительское	Первый этаж	167	Кладовая	8.50	8.50		8.50	3.65		
Культурно-просветительское	Первый этаж	168	Кладовая	7.80	7.80		7.80	3.65		
Культурно-просветительское	Первый этаж	169	Коридор	11.30	11.30		11.30	3.65		
Культурно-просветительское	Первый этаж	170	Санузел	2.30	2.30		2.30	3.65		
Культурно-просветительское	Первый этаж	171	Санузел	2.40	2.40		2.40	3.65		
Культурно-просветительское	Первый этаж	172	Вестибюль	70.60	70.60		70.60	3.65		
Электрощитовая	Первый этаж	173	Электрощитовая	6.70	6.70	6.70		3.65		
Культурно-просветительское	Первый этаж	174	Раздевалка	14.50	14.50		14.50	3.65		

Итого помещений: 0 кв.м
Итого помещений м.кв. А2: 0

в населенному пункту "Городище"
расположенному в городе Тюмень, улица Нагорная, 6

Дата Выезда	Этаж	№ этаж	Наименование комнатной группы	Площадь по внутреннему обмеру в кв. м в т.ч. предельно допустимая для помещений												Итого % этаж	Высота перегородки между этажами						
				Общественные		Учебно-научные				Гостиница				Культурно-просветительские				Общественные лекционные		Лечебно-санитарные		Занимательные	
				основная площадь	вспомогательная площадь	основная площадь	вспомогательная площадь	Жилая вспомогательная площадь	вспомогательная площадь	основная площадь	вспомогательная площадь	основная площадь	вспомогательная площадь	основная площадь	вспомогательная площадь			основная площадь	вспомогательная площадь	основная площадь	вспомогательная площадь	основная площадь	вспомогательная площадь
1	2	3	4	5	6	7	8	9	10	11	12	13	14	15	16	17	18	19	20	21	22		
A, A1, A2	1		Общественные	90,4	113,2																203,6		
			Учебно-научное			632,7	420,8														1053,5		
			Гостиница					81,4	5,8	77,7											164,9		
			Электропроцессорная									212,6	182,8						17,3		395,6		
			Культурно-просветительская																		624,8		
			Общественное питание												123,1	501,7					624,8		
			Лечебно-санитарное														64,9	106,1			171,0		
			Итого по 1 этажу с нежилым:	90,4	113,2	632,7	420,8	81,4	5,8	77,7		212,6	182,8	123,1	501,7	501,7	64,9	106,1	17,3		2630,7		

атурно-просвет льское	Первый этаж	177	Кабинет	18.40	18.40	18.40		2.65		
атурно-просвет льское	Первый этаж	178	Костюмерная	34.40	34.40	34.40		2.65		
атурно-просвет льское	Первый этаж	179	Коридор	19.70	19.70		19.70	2.65		
атурно-просвет льское	Первый этаж	180	Коридор	39.90	39.90		39.90	2.65		
атурно-просвет льское	Первый этаж	181	приемная	18.60	18.60	18.60		2.65		
атурно-просвет льское	Первый этаж	182	Кабинет директора	16.00	16.00	16.00		2.65		
атурно-просвет льское	Первый этаж	183	Кабинет	12.60	12.60	12.60		2.65		
атурно-просвет льское	Первый этаж	184	Кабинет	21.10	21.10	21.10		2.65		
бно-санитарн	Первый этаж	191*	медицинский кабинет	16.80	16.80	16.80		2.83		
бно-санитарн	Первый этаж	192	медицинский кабинет	17.10	17.10	17.10		2.83		
бно-санитарн	Первый этаж	193	Раздевалка	16.40	16.40		16.40	2.83		
бно-санитарн	Первый этаж	194	Подсобное помещение	17.90	17.90		17.90	2.83		
бно-санитарн	Первый этаж	195	Подсобное помещение	3.10	3.10		3.10	1.62		
бно-санитарн	Первый этаж	196	Коридор	31.70	31.70		31.70	2.83		
бно-санитарн	Первый этаж	197	медицинский кабинет	17.20	17.20	17.20		2.83		
бно-санитарн	Первый этаж	198	медицинский кабинет	13.80	13.80	13.80		2.83		
бно-санитарн	Первый этаж	199	Санузел	2.10	2.10		2.10	2.83		
бно-санитарн	Первый этаж	200	Фойе	28.20	28.20		28.20	2.83		
бно-санитарн	Первый этаж	201	Гардероб	6.70	6.70		6.70	2.83		
атурно-просвет льское	Первый этаж	175	Кладовая	5.80	5.80		5.80	2.50		
ИТОГО по этажу: Первый этаж				2427.10	2427.10	1132.20	1294.90			
бно-научное	Второй этаж	1	Кабинет	35.90	35.90	35.90		2.60		
бно-научное	Второй этаж	1	Жилая <i>Б21</i>	16.40	16.40	16.40		2.60		
бно-научное	Второй этаж	1	Жилая <i>Б22</i>	11.30	11.30	11.30		2.60		
бно-научное	Второй этаж	1	Жилая <i>Б23</i>	11.30	11.30	11.30		2.60		
бно-научное	Второй этаж	1	Жилая <i>Б24</i>	15.80	15.80	15.80		2.60		
бно-научное	Второй этаж	1	Жилая <i>Б25</i>	29.60	29.60	29.60		2.60		
бно-научное	Второй этаж	2	Кабинет	10.90	10.90	10.90		2.60		
бно-научное	Второй этаж	2	Коридор <i>Б25</i>	4.00	4.00		4.00	2.60		
бно-научное	Второй этаж	3	Кабинет	36.80	36.80	36.80		2.60		
бно-научное	Второй этаж	3	Санузел <i>Б20</i>	3.70	3.70		3.70	2.60		
бно-научное	Второй этаж	4	Кабинет	35.80	35.80	35.80		2.60		
бно-научное	Второй этаж	5	Коридор	26.80	26.80		26.80	2.60		
бно-научное	Второй этаж	6	Кабинет	36.10	36.10	36.10		2.60		
бно-научное	Второй этаж	8	Коридор	9.70	9.70		9.70	2.60		
бно-научное	Второй этаж	9	Санузел	2.80	2.80		2.80	2.60		
бно-научное	Второй этаж	10	Подсобное помещение	2.60	2.60		2.60	2.60		
бно-научное	Второй этаж	15	Кабинет	35.60	35.60	35.60		2.60		
бно-научное	Второй этаж	16	Кабинет	35.60	35.60	35.60		2.60		
бно-научное	Второй этаж	17	Коридор	40.10	40.10		40.10	2.60		
бно-научное	Второй этаж	18	Кабинет	36.20	36.20	36.20		2.60		
бно-научное	Второй этаж	19	Кабинет	36.00	36.00	36.00		2.60		
бно-научное	Второй этаж	21	Кабинет	13.70	13.70	13.70		2.60		
бно-научное	Второй этаж	22	Санузел	2.60	2.60		2.60	2.60		
бно-научное	Второй этаж	23	Коридор	28.20	28.20		28.20	2.60		
бно-научное	Второй этаж	24	Коридор	3.60	3.60		3.60	2.60		
бно-научное	Второй этаж	25	Санузел	3.10	3.10		3.10	2.60		
бно-научное	Второй этаж	26	Санузел	3.20	3.20		3.20	2.60		
бно-научное	Второй этаж	27	Коридор	4.00	4.00		4.00	2.60		
бно-научное	Второй этаж	28	Кухня	6.40	6.40		6.40	2.60		
бно-научное	Второй этаж	29	Коридор	2.60	2.60		2.60	2.60		

Итого площадь: 84,4 кв.м.
М. А

Электропитание	Второй этаж	30	Подсобное помещение	13.00	13.00		13.00	2.60		
Общественное помещение	Второй этаж	31	Холл	29.30	29.30		29.30	3.70		
Общественное помещение	Второй этаж	32	Банкетный зал	282.30	282.30		282.30	3.70		
Электрощитовая	Второй этаж	33	Электрощитовая	8.00	8.00	8.00		3.70		
Общественное помещение	Второй этаж	34	Коридор	11.80	11.80		11.80	3.70		
Общественное помещение	Второй этаж	35	Санузел	1.30	1.30		1.30	3.70		
Общественное помещение	Второй этаж	36	Санузел	1.70	1.70		1.70	3.70		
Общественное помещение	Второй этаж	37	Санузел	4.90	4.90		4.90	3.70		
Общественное помещение	Второй этаж	38	Кабинет	9.70	9.70	9.70		3.70		
Общественное помещение	Второй этаж	39	Коридор	7.30	7.30		7.30	3.70		
Общественное помещение	Второй этаж	40	Цех	32.80	32.80	32.80		3.70		
Общественное помещение	Второй этаж	41	Цех	52.80	52.80	52.80		3.70		
Общественное помещение	Второй этаж	42	Цех	7.80	7.80	7.80		3.70		
Общественное помещение	Второй этаж	43	Кабинет	11.90	11.90	11.90		3.70		
Общественное помещение	Второй этаж	44	Кабинет	7.90	7.90	7.90		3.70		
Общественное помещение	Второй этаж	45	Коридор	59.80	59.80		59.80	3.70		
Общественное помещение	Второй этаж	46	Мойка	29.30	29.30		29.30	3.70		
Общественное помещение	Второй этаж	47	Кухня	141.60	141.60		141.60	3.70		
Общественное помещение	Второй этаж	48	Обеденный зал	209.50	209.50	209.50		3.70		
Общественное помещение	Второй этаж	49	Мойка	37.10	37.10		37.10	3.70		
Общественное помещение	Второй этаж	50	Санузел	2.60	2.60		2.60	3.70		
Общественное помещение	Второй этаж	51	Кабинет	11.50	11.50	11.50		3.70		
Общественное помещение	Второй этаж	52	Кабинет	7.10	7.10	7.10		3.70		
Общественное помещение	Второй этаж	53	Кабинет	13.00	13.00	13.00		3.70		
Общественное помещение	Второй этаж	54	Кабинет	18.20	18.20	18.20		3.70		
Общественное помещение	Второй этаж	55	Коридор	25.50	25.50		25.50	3.70		
Общественное помещение	Второй этаж	56	Кабинет	16.00	16.00	16.00		3.70		
Общественное помещение	Второй этаж	57	Кабинет	11.80	11.80	11.80		3.70		
Общественное помещение	Второй этаж	58	Кабинет	33.20	33.20	33.20		3.70		
Общественное помещение	Второй этаж	59	Банкетный зал	23.30	23.30	23.30		3.70		
Общественное помещение	Второй этаж	60	Раздевалка	4.20	4.20		4.20	3.70		
Общественное помещение	Второй этаж	61	Коридор	3.60	3.60		3.60	3.70		
Общественное помещение	Второй этаж	62	Кабинет	15.70	15.70	15.70		3.70		
Общественное помещение	Второй этаж	63	Кабинет	15.70	15.70	15.70		3.70		
Общественное помещение	Второй этаж	64	Прачечная	9.10	9.10		9.10	3.70		
Общественное помещение	Второй этаж	65	Склад	6.40	6.40		6.40	3.70		
Общественное помещение	Второй этаж	66	Цех	21.90	21.90	21.90		3.70		
Общественное помещение	Второй этаж	67	Прачечная	11.00	11.00		11.00	3.70		
Общественное помещение	Второй этаж	68	Прачечная	6.40	6.40		6.40	3.70		
Общественное помещение	Второй этаж	69	Санузел	5.60	5.60		5.60	3.70		
Общественное помещение	Второй этаж	70	Санузел	1.20	1.20		1.20	3.70		
Общественное помещение	Второй этаж	71	Санузел	1.20	1.20		1.20	3.70		
Общественное помещение	Второй этаж	72	Моечная	5.30	5.30		5.30	3.70		
Общественное помещение	Второй этаж	87	Методический кабинет	21.10	21.10	21.10		2.65		
Общественное помещение	Второй этаж	88	Перевязочная	13.10	13.10	13.10		2.65		
Общественное помещение	Второй этаж	89	Процедурная	14.40	14.40	14.40		2.65		

Итого помещений: 0 кв. м.

Экспликация

к поэтажному плану строения

расположенному в городе Тюмень, улица Нагорная, 6

Дата Листа	Этаж	№ ния	Назначение помещений	Площадь по внутреннему обмеру в кв. м. в т.ч. предназначенная для помещений																			места помещен по плану по внутрен обмеру		
				Общ.житые		Учебно - научное				Гостиница				Лечебно-санитарное				Общественное питание				Электроцитава		итого по этажу	
				основная площадь	используе тная площадь	основная площадь	используе тная площадь	Жилое	основная площадь	используе тная площадь	основная площадь	используе тная площадь	основная площадь	используе тная площадь	основная площадь	используе тная площадь	основная площадь	используе тная площадь	основная площадь	используе тная площадь	основная площадь	используе тная площадь			
1	2	3	4	5	6	7	8	9	10	11	12	13	14	15	16	17	18	19	20						
A, A1, A2	2		Общ.житые	462,9	263,2														726,1						
			Учебно-научное			423,4	110,1	84,4	7,7										533,5						
			Гостиница								68,7								160,9						
			Электроцитава														8,0		8,0						
			Лечебно-санитарное									133,4	37,4						170,8						
			Общественное питание												409,0	660,4			1069,4						
			Итого по 2 этажу с нежильем:	462,9	263,2	423,4	110,1	84,4	7,7		68,7	133,4	37,4	409,0	660,4	8,0		2068,6							

учебно-санитарн	Второй этаж	90	медицинский кабинет	17.40	17.40	17.40		2.65	
учебно-санитарн	Второй этаж	91	Санузел	1.90	1.90		1.90	2.65	
учебно-санитарн	Второй этаж	92	Коридор	32.10	32.10		32.10	2.65	
учебно-санитарн	Второй этаж	93	Подсобное помещение	1.60	1.60		1.60	2.65	
учебно-санитарн	Второй этаж	94	Кабинет заведующей	17.80	17.80	17.80		2.65	
учебно-санитарн	Второй этаж	95	Комната персонала	15.40	15.40	15.40		2.65	
учебно-санитарн	Второй этаж	96	Санузел	1.80	1.80		1.80	2.65	
учебно-санитарн	Второй этаж	97	медицинский кабинет	14.20	14.20	14.20		2.65	
учебно-санитарн	Второй этаж	98	Стоматология	20.00	20.00	20.00		2.65	
ИТОГО по этажу: Второй этаж				1942.50	1942.50	1056.20	884.30		
машинное отделение	Техэтаж 1	3	Коридор	6.00	6.00		6.00	2.07	
машинное отделение	Техэтаж 1	4	Коридор	5.90	5.90		5.90	2.50	
машинное отделение	Техэтаж 1	7	Коридор	5.30	5.30		5.30	2.50	
машинное отделение	Техэтаж 1	18	Коридор	5.30	5.30		5.30	2.50	
ИТОГО по этажу: Техэтаж 1				22.50	22.50		22.50		
машинное отделение	Техэтаж 2	1	Коридор	9.40	9.40		9.40	2.38	
машинное отделение	Техэтаж 2	2	Машинное отделение	14.00	14.00	14.00		2.38	
машинное отделение	Техэтаж 2	5	Машинное отделение	13.70	13.70	13.70		2.08	
машинное отделение	Техэтаж 2	6	Коридор	8.50	8.50		8.50	2.08	
машинное отделение	Техэтаж 2	3	Коридор	8.70	8.70		8.70	2.45	
машинное отделение	Техэтаж 2	4	Машинное отделение	13.90	13.90	13.90		2.45	
машинное отделение	Техэтаж 2	5	Коридор	8.70	8.70		8.70	2.32	
машинное отделение	Техэтаж 2	6	Машинное отделение	13.90	13.90	13.90		2.32	
ИТОГО по этажу: Техэтаж 2				90.80	90.80	55.60	35.30		
научное	Итого все помещения			1587.00	1587.00	1056.10	530.90		
	Итого все помещения			179.30	179.30	165.80	13.50		
учетовая	Итого все помещения			25.30	25.30	25.30			
для обслуживания	Итого все помещения			146.40	146.40		146.40		
для питания	Итого все помещения			1694.20	1694.20	532.10	1162.10		
для просветительское	Итого все помещения			395.60	395.60	212.80	182.80		
учебно-санитарное	Итого все помещения			341.80	341.80	198.30	143.50		
для отделения	Итого все помещения			113.30	113.30	55.50	57.80		
ИТОГО				4482.90	4482.90	2245.90	2237.00		
для обслуживания	Первый этаж	V	Лестничная клетка	11.10				2.30	11.10
учебно-научное	Первый этаж	II	Лестничная клетка	23.80				2.60	23.80
учебно-научное	Первый этаж	III	Лестничная клетка	8.90				3.90	8.90
учебно-научное	Первый этаж	29	Тамбур	5.60	5.60		5.60	3.90	
учебно-научное	Первый этаж	30	Тамбур	5.60	5.60		5.60	3.90	
для обслуживания	Первый этаж	53	Тамбур	7.20	7.20		7.20	2.30	
общественное здание	Первый этаж	VI	Лестничная клетка	16.10				3.20	16.10
учебно-научное	Первый этаж	VII	Лестничная клетка	13.00				3.20	13.00
общественное здание	Первый этаж	VIII	Лестничная клетка	16.10				3.20	16.10
для турно-просветительское	Первый этаж	176	Тамбур	5.30	5.30		5.30	2.50	
учебно-санитарн	Первый этаж	202	Тамбур	5.90	5.90		5.90	3.28	
для обслуживания	Второй этаж	V	Лестничная клетка	16.40				2.60	16.40
учебно-научное	Второй этаж	II	Лестничная клетка	13.40				2.60	13.40
учебно-научное	Второй этаж	III	Лестничная клетка	8.90				2.60	8.90
общественное здание	Второй этаж	VI	Лестничная клетка	15.80				3.70	15.80

учебно-научное	Второй этаж	VII	Лестничная клетка	19.30				3.70	19.30	
общественное питание	Второй этаж	VIII	Лестничная клетка	17.10				3.70	17.10	
учебно-санитарн	Второй этаж	XI	Лестничная клетка	7.90				2.65	7.90	
бытового обслуживания	Третий этаж	III	Лестничная клетка	16.40				2.60	16.40	

Итого по плану 2-му этажу: 81,4 + 84,4
 мет. А = 165,8 кв.м.
 мет А2 = 0 кв.м.

ЭКСПЛИКАЦИЯ ПЛОЩАДИ ДОМА улица Нагорная, дом 6, литер А

Литера	Этаж	№ помещения (квартиры)	номер помещения по плану	номер комнаты	назначение частей помещения: жилая комната, кухня, и т.д.	формула подсчета частей помещения	общая площадь квартиры (кв. м.)	жилая площадь (кв. м.)	подсобная площадь (кв. м.)	площадь подлжн. балконов (кв. м.)	высота по внутреннему обмеру	самостоятельно переустроен (да/нет)	дата последнего обследования
A	Первый этаж		41		Ванна		7.00		7.00		2.60		
A1	Первый этаж		142		Подсобное помещение		9.10		9.10		2.65		
A1	Первый этаж		143		Коридор		27.90		27.90		2.65		
A1	Первый этаж		144		Санузел		2.00		2.00		2.65		
A1	Первый этаж		145		Коридор		2.00		2.00		2.65		
A1	Первый этаж		146		Кабинет		17.40	17.40			2.65		
A1	Первый этаж		147		Кабинет		12.90	12.90			2.65		
A1	Первый этаж		148		Санузел		2.30		2.30		2.65		
A1	Первый этаж		149		Кабинет		13.00	13.00			2.65		
A1	Первый этаж		150		Санузел		2.30		2.30		2.65		
A1	Первый этаж		151		Коридор		1.80		1.80		2.65		
A1	Первый этаж		152		Кабинет		17.60	17.60			2.65		
A1	Первый этаж		153		Склад		18.00		18.00		2.65		
A1	Первый этаж		154		Склад		12.70		12.70		2.65		
A1	Первый этаж		155		Кабинет		11.80	11.80			2.65		
A1	Первый этаж		156		Кабинет		17.70	17.70			2.65		
A1	Первый этаж		157		Коридор		2.20		2.20		2.65		
A1	Первый этаж		158		Санузел		2.20		2.20		2.65		
A1	Первый этаж		159		Подсобное помещение		3.30		3.30		2.65		
A1	Первый этаж		160		Коридор		1.40		1.40		2.65		
A1	Первый этаж		165		Ванна		9.90		9.90		2.65		
A1	Первый этаж		169		Ванна		8.30		8.30		2.65		
A1	Первый этаж		190		Санузел		0.80		0.80		2.65		
Итого:							203.60	90.40	113.20				29.10.08
Итого по этажу: Первый этаж							203.60	90.40	113.20				
A	Второй этаж		11		Санузел		1.10		1.10		2.60		
A	Второй этаж		12		Коридор		29.10		29.10		2.60		
A	Второй этаж		13		Кухня		8.90		8.90		2.60		
A	Второй этаж		14		Балкон					2.00	2.60		
A	Второй этаж		73		Склад		17.60		17.60		2.65		
A	Второй этаж		74		Склад		13.30		13.30		2.65		
A	Второй этаж		75		Подсобное помещение		2.30		2.30		2.65		
A	Второй этаж		76		Коридор		1.30		1.30		2.65		
A	Второй этаж		77		Подсобное помещение		8.20		8.20		2.65		
A	Второй этаж		78		Коридор		28.20		28.20		2.65		
A	Второй этаж		79		Санузел		2.00		2.00		2.65		
A	Второй этаж		82		Коридор		29.30		29.30		2.65		
A	Второй этаж		83		Кухня		9.20		9.20		2.65		
A	Второй этаж		84		Кухня		9.00		9.00		2.65		
A	Второй этаж		85		Коридор		29.80		29.80		2.65		
Итого:							190.50	0.00	190.50	2.00			29.10.08
A	Второй этаж	221	1		Жилая		17.40	17.40			2.60		
A	Второй этаж	221	2		Жилая		12.00	12.00			2.60		
A	Второй этаж	221	3		Санузел		2.80		2.80		2.60		
A	Второй этаж	221	4		Коридор		2.70		2.70		2.60		
Итого по жилому помещению:							34.90	29.40	5.50	0.00			29.10.08
A	Второй этаж	222	1		Жилая		11.30	11.30			2.60		
A	Второй этаж	222	2		Жилая		16.90	16.90			2.60		
A	Второй этаж	222	3		Санузел		2.80		2.80		2.60		
A	Второй этаж	222	4		Коридор		2.80		2.80		2.60		
Итого по жилому помещению:							33.80	29.20	5.60	0.00			29.10.08
A	Второй этаж	223	1		Жилая		17.20	17.20			2.60		
A	Второй этаж	223	2		Жилая		12.60	12.60			2.60		
A	Второй этаж	223	3		Санузел		2.30		2.30		2.60		
A	Второй этаж	223	4		Коридор		2.30		2.30		2.60		
Итого по жилому помещению:							34.40	29.80	4.60	0.00			29.10.08
A	Второй этаж	224	1		Жилая		12.60	12.60			2.60		
A	Второй этаж	224	2		Жилая		17.40	17.40			2.60		
A	Второй этаж	224	3		Санузел		2.30		2.30		2.60		
A	Второй этаж	224	4		Коридор		2.10		2.10		2.60		
Итого по жилому помещению:							34.40	30.00	4.40	0.00			29.10.08
A	Второй этаж	521	1		Жилая		17.60	17.60			2.65		
A	Второй этаж	521	2		Жилая		12.20	12.20			2.65		
A	Второй этаж	521	3		Санузел		2.50		2.50		2.65		
A	Второй этаж	521	4		Коридор		1.90		1.90		2.65		
Итого по жилому помещению:							34.20	29.80	4.40	0.00			29.10.08
A	Второй этаж	522	1		Жилая		12.60	12.60			2.65		
A	Второй этаж	522	2		Жилая		17.60	17.60			2.65		
A	Второй этаж	522	3		Санузел		2.50		2.50		2.65		
A	Второй этаж	522	4		Коридор		2.10		2.10		2.65		
Итого по жилому помещению:							34.80	30.20	4.60	0.00			29.10.08
A	Второй этаж	524	1		Жилая		12.10	12.10			2.65		
A	Второй этаж	524	2		Жилая		17.10	17.10			2.65		
A	Второй этаж	524	3		Санузел		2.10		2.10		2.65		
A	Второй этаж	524	4		Коридор		2.10		2.10		2.65		
Итого по жилому помещению:							33.40	29.20	4.20	0.00			29.10.08
A	Второй этаж	621	1		Жилая		17.70	17.70			2.65		
A	Второй этаж	621	2		Жилая		12.80	12.80			2.65		
A	Второй этаж	621	3		Санузел		2.50		2.50		2.65		
A	Второй этаж	621	4		Коридор		1.90		1.90		2.65		
Итого по жилому помещению:							34.90	30.50	4.40	0.00			29.10.08
A	Второй этаж	622	1		Жилая		13.00	13.00			2.65		
A	Второй этаж	622	2		Жилая		18.00	18.00			2.65		
A	Второй этаж	622	3		Санузел		2.40		2.40		2.65		
A	Второй этаж	622	4		Коридор		2.10		2.10		2.65		
Итого по жилому помещению:							35.50	31.00	4.50	0.00			29.10.08
A	Второй этаж	623	1		Жилая		17.50	17.50			2.65		
A	Второй этаж	623	2		Жилая		12.70	12.70			2.65		
A	Второй этаж	623	3		Санузел		2.40		2.40		2.65		

Итого жилая: 198,3 кв. м.

A1	Второй этаж	623	4	Коридор		2.20		2.20	2.65		
					итого по жилому помещению:	34.80	30.20	4.60	0.00		29.10.08
A1	Второй этаж	624	1	Жилая		13.20	13.20			2.65	
A1	Второй этаж	624	2	Жилая		17.50	17.50			2.65	
A1	Второй этаж	624	3	Санузел		2.50		2.50		2.65	
A1	Второй этаж	624	4	Коридор		2.00		2.00		2.65	
					итого по жилому помещению:	35.20	30.70	4.50	0.00		29.10.08
A1	Второй этаж	721	1	Жилая		33.00	33.00			2.65	
A1	Второй этаж	721	2	Санузел		2.80		2.80		2.65	
					итого по жилому помещению:	35.80	33.00	2.80	0.00		29.10.08
A1	Второй этаж	722	1	Жилая		32.70	32.70			2.65	
A1	Второй этаж	722	2	Санузел		2.80		2.80		2.65	
					итого по жилому помещению:	35.50	32.70	2.80	0.00		29.10.08
A1	Второй этаж	723	1	Жилая		16.20	16.20			2.65	
A1	Второй этаж	723	2	Жилая		11.40	11.40			2.65	
A1	Второй этаж	723	3	Санузел		2.80		2.80		2.65	
A1	Второй этаж	723	4	Коридор		3.80		3.80		2.65	
					итого по жилому помещению:	34.20	27.60	6.60	0.00		29.10.08
A1	Второй этаж	724	1	Жилая		11.70	11.70			2.65	
A1	Второй этаж	724	2	Жилая		16.40	16.40			2.65	
A1	Второй этаж	724	3	Санузел		2.70		2.70		2.65	
A1	Второй этаж	724	4	Коридор		4.10		4.10		2.65	
					итого по жилому помещению:	34.90	28.10	6.80	0.00		29.10.08
A1	Второй этаж	725	1	Жилая		12.50	12.50			2.65	
A1	Второй этаж	725	2	Санузел		2.40		2.40		2.65	
					итого по жилому помещению:	14.90	12.50	2.40	0.00		29.10.08
					ИТОГО по этажу: Второй этаж	726.10	462.90	263.20	2.00		
A	Третий этаж		1	Балкон					5.60	2.60	
A	Третий этаж		2	Кухня		8.70		8.70		2.60	
A	Третий этаж		3	Коридор		28.80		28.80		2.60	
A	Третий этаж		5	Санузел		1.10		1.10		2.60	
A	Третий этаж		6	Коридор		29.10		29.10		2.60	
A	Третий этаж		7	Кухня		9.00		9.00		2.60	
A	Третий этаж		8	Балкон					5.60	2.60	
A	Третий этаж		9	Балкон					5.60	2.60	
A	Третий этаж		10	Кухня		8.40		8.40		2.60	
A	Третий этаж		11	Коридор		30.60		30.60		2.60	
A	Третий этаж		13	Санузел		2.50		2.50		2.60	
A	Третий этаж		14	Коридор		28.00		28.00		2.60	
A	Третий этаж		15	Кухня		9.00		9.00		2.60	
A1	Третий этаж		16	Подсобное помещение		9.20		9.20		2.65	
A1	Третий этаж		17	Коридор		27.20		27.20		2.65	
A1	Третий этаж		18	Санузел		1.90		1.90		2.65	
A1	Третий этаж		19	Камера хранения		17.40		17.40		2.65	
A1	Третий этаж		20	Камера хранения		13.80		13.80		2.65	
A1	Третий этаж		21	Подсобное помещение		2.30		2.30		2.65	
A1	Третий этаж		22	Коридор		1.40		1.40		2.65	
A3	Третий этаж		25	Коридор		29.30		29.30		2.65	
A1	Третий этаж		26	Кухня		9.10		9.10		2.65	
A1	Третий этаж		27	Балкон					5.50	2.65	
A1	Третий этаж		28	Балкон					5.50	2.65	
A1	Третий этаж		29	Кухня		9.10		9.10		2.65	
A1	Третий этаж		30	Коридор		30.20		30.20		2.65	
A3	Третий этаж		32	Коридор		1.80		1.80		2.65	
A1	Третий этаж		33	Санузел		2.20		2.20		2.65	
A1	Третий этаж		34	Коридор		26.00		26.00		2.65	
A1	Третий этаж		35	Кухня		9.10		9.10		2.65	
A1	Третий этаж		36	Балкон					5.50	2.65	
					итого:	345.20	0.00	345.20	33.30		29.10.08
A	Третий этаж	131	1	Жилая		16.90	16.90			2.60	
A	Третий этаж	131	2	Жилая		12.30	12.30			2.60	
A	Третий этаж	131	3	Санузел		2.40		2.40		2.60	
A	Третий этаж	131	4	Коридор		2.20		2.20		2.60	
					итого по жилому помещению:	33.80	29.20	4.60	0.00		29.10.08
A	Третий этаж	132	1	Жилая		11.70	11.70			2.60	
A	Третий этаж	132	2	Жилая		17.50	17.50			2.60	
A	Третий этаж	132	3	Санузел		2.40		2.40		2.60	
A	Третий этаж	132	4	Коридор		2.40		2.40		2.60	
					итого по жилому помещению:	34.00	29.20	4.80	0.00		29.10.08
A	Третий этаж	133	1	Жилая		17.50	17.50			2.60	
A	Третий этаж	133	2	Жилая		12.40	12.40			2.60	
A	Третий этаж	133	3	Санузел		2.40		2.40		2.60	
A	Третий этаж	133	4	Коридор		2.30		2.30		2.60	
					итого по жилому помещению:	34.60	29.90	4.70	0.00		29.10.08
A	Третий этаж	134	1	Жилая		11.90	11.90			2.60	
A	Третий этаж	134	2	Жилая		17.70	17.70			2.60	
A	Третий этаж	134	3	Санузел		2.50		2.50		2.60	
A	Третий этаж	134	4	Коридор		2.40		2.40		2.60	
					итого по жилому помещению:	34.50	29.60	4.90	0.00		29.10.08
A	Третий этаж	135	1	Жилая		12.20	12.20			2.60	
A	Третий этаж	135	2	Санузел		2.70		2.70		2.60	
					итого по жилому помещению:	14.90	12.20	2.70	0.00		29.10.08
A	Третий этаж	231	1	Жилая		17.40	17.40			2.60	
A	Третий этаж	231	2	Жилая		12.40	12.40			2.60	
A	Третий этаж	231	3	Санузел		2.20		2.20		2.60	
A	Третий этаж	231	4	Коридор		2.10		2.10		2.60	
					итого по жилому помещению:	34.10	29.80	4.30	0.00		29.10.08
A	Третий этаж	232	1	Жилая		12.20	12.20			2.60	
A	Третий этаж	232	2	Жилая		18.20	18.20			2.60	
A	Третий этаж	232	3	Санузел		2.40		2.40		2.60	
A	Третий этаж	232	4	Коридор		2.10		2.10		2.60	
					итого по жилому помещению:	34.90	30.40	4.50	0.00		29.10.08
A	Третий этаж	233	1	Жилая		17.90	17.90			2.60	
A	Третий этаж	233	2	Жилая		11.70	11.70			2.60	
A	Третий этаж	233	3	Санузел		2.40		2.40		2.60	

Итого общее: 384,5 кв.м.

A	Третий этаж	233	4	Коридор		1.90		1.90		2.60	
					итого по жилому помещению:	33.90	29.60	4.30	0.00		29.10.08
A	Третий этаж	234	1	Жилая		12.20	12.20			2.60	
A	Третий этаж	234	2	Жилая		17.40	17.40			2.60	
A	Третий этаж	234	3	Санузел		2.40		2.40		2.60	
A	Третий этаж	234	4	Коридор		2.20		2.20		2.60	
					итого по жилому помещению:	34.20	29.60	4.60	0.00		29.10.08
A	Третий этаж	331	1	Жилая		17.20	17.20			2.60	
A	Третий этаж	331	2	Жилая		12.20	12.20			2.60	
A	Третий этаж	331	3	Санузел		2.40		2.40		2.60	
A	Третий этаж	331	4	Коридор		2.10		2.10		2.60	
					итого по жилому помещению:	33.90	29.40	4.50	0.00		29.10.08
A	Третий этаж	332	1	Жилая		11.80	11.80			2.60	
A	Третий этаж	332	2	Жилая		17.30	17.30			2.60	
A	Третий этаж	332	3	Санузел		2.40		2.40		2.60	
A	Третий этаж	332	4	Коридор		2.00		2.00		2.60	
					итого по жилому помещению:	33.50	29.10	4.40	0.00		29.10.08
A	Третий этаж	333	1	Жилая		17.30	17.30			2.60	
A	Третий этаж	333	2	Жилая		12.10	12.10			2.60	
A	Третий этаж	333	3	Санузел		2.60		2.60		2.60	
A	Третий этаж	333	4	Коридор		2.10		2.10		2.60	
					итого по жилому помещению:	34.10	29.40	4.70	0.00		29.10.08
A	Третий этаж	334	1	Жилая		11.80	11.80			2.60	
A	Третий этаж	334	2	Жилая		17.70	17.70			2.60	
A	Третий этаж	334	3	Санузел		2.60		2.60		2.60	
A	Третий этаж	334	4	Коридор		2.20		2.20		2.60	
					итого по жилому помещению:	34.30	29.50	4.80	0.00		29.10.08
A	Третий этаж	335	1	Жилая		11.20	11.20			2.60	
A	Третий этаж	335	2	Санузел		2.50		2.50		2.60	
					итого по жилому помещению:	13.70	11.20	2.50	0.00		29.10.08
A	Третий этаж	431	1	Жилая		16.60	16.60			2.60	
A	Третий этаж	431	2	Жилая		11.30	11.30			2.60	
A	Третий этаж	431	3	Санузел		2.60		2.60		2.60	
A	Третий этаж	431	4	Коридор		3.50		3.50		2.60	
					итого по жилому помещению:	34.30	27.90	6.40	0.00		29.10.08
A	Третий этаж	432	1	Жилая		11.70	11.70			2.60	
A	Третий этаж	432	2	Жилая		15.80	15.80			2.60	
A	Третий этаж	432	3	Санузел		3.00		3.00		2.60	
A	Третий этаж	432	4	Коридор		4.00		4.00		2.60	
					итого по жилому помещению:	34.50	27.50	7.00	0.00		29.10.08
A	Третий этаж	433	1	Жилая		13.10	13.10			2.60	
A	Третий этаж	433	2	Коридор		2.20		2.20		2.60	
					итого по жилому помещению:	15.30	13.10	2.20	0.00		29.10.08
A	Третий этаж	434	1	Жилая		30.10	30.10			2.60	
A	Третий этаж	434	2	Коридор		3.90		3.90		2.60	
A	Третий этаж	434	3	Санузел		3.70		3.70		2.60	
					итого по жилому помещению:	37.70	30.10	7.60	0.00		29.10.08
A1	Третий этаж	531	1	Жилая		17.90	17.90			2.65	
A1	Третий этаж	531	2	Жилая		12.10	12.10			2.65	
A1	Третий этаж	531	3	Санузел		2.60		2.60		2.65	
A1	Третий этаж	531	4	Коридор		1.90		1.90		2.65	
					итого по жилому помещению:	34.50	30.00	4.50	0.00		29.10.08
A1	Третий этаж	532	1	Жилая		12.40	12.40			2.65	
A1	Третий этаж	532	2	Жилая		17.60	17.60			2.65	
A1	Третий этаж	532	3	Санузел		2.60		2.60		2.65	
A1	Третий этаж	532	4	Коридор		2.20		2.20		2.65	
					итого по жилому помещению:	34.80	30.00	4.80	0.00		29.10.08
A1	Третий этаж	534	1	Жилая		11.90	11.90			2.65	
A1	Третий этаж	534	2	Жилая		17.60	17.60			2.65	
A1	Третий этаж	534	3	Санузел		2.10		2.10		2.65	
A1	Третий этаж	534	4	Коридор		2.00		2.00		2.65	
					итого по жилому помещению:	33.60	29.50	4.10	0.00		29.10.08
A1	Третий этаж	631	1	Жилая		17.80	17.80			2.65	
A1	Третий этаж	631	2	Жилая		12.90	12.90			2.65	
A1	Третий этаж	631	3	Санузел		2.50		2.50		2.65	
A1	Третий этаж	631	4	Коридор		2.20		2.20		2.65	
					итого по жилому помещению:	35.40	30.70	4.70	0.00		29.10.08
A1	Третий этаж	632	1	Жилая		12.90	12.90			2.65	
A1	Третий этаж	632	2	Жилая		17.80	17.80			2.65	
A1	Третий этаж	632	3	Санузел		2.40		2.40		2.65	
A1	Третий этаж	632	4	Коридор		1.90		1.90		2.65	
					итого по жилому помещению:	35.00	30.70	4.30	0.00		29.10.08
A1	Третий этаж	633	1	Жилая		18.30	18.30			2.65	
A1	Третий этаж	633	2	Жилая		12.90	12.90			2.65	
A1	Третий этаж	633	3	Санузел		2.50		2.50		2.65	
A1	Третий этаж	633	4	Коридор		1.90		1.90		2.65	
					итого по жилому помещению:	35.60	31.20	4.40	0.00		29.10.08
A1	Третий этаж	634	1	Жилая		12.80	12.80			2.65	
A1	Третий этаж	634	2	Жилая		17.80	17.80			2.65	
A1	Третий этаж	634	3	Санузел		2.40		2.40		2.65	
A1	Третий этаж	634	4	Коридор		2.00		2.00		2.65	
					итого по жилому помещению:	35.00	30.60	4.40	0.00		29.10.08
A1	Третий этаж	731	1	Жилая		16.50	16.50			2.65	
A1	Третий этаж	731	2	Жилая		11.40	11.40			2.65	
A1	Третий этаж	731	3	Санузел		2.80		2.80		2.65	
A1	Третий этаж	731	4	Коридор		4.00		4.00		2.65	
					итого по жилому помещению:	34.70	27.90	6.80	0.00		29.10.08
A1	Третий этаж	732	1	Жилая		11.60	11.60			2.65	
A1	Третий этаж	732	2	Жилая		16.60	16.60			2.65	
A1	Третий этаж	732	3	Санузел		2.80		2.80		2.65	
A1	Третий этаж	732	4	Коридор		4.00		4.00		2.65	
					итого по жилому помещению:	35.00	28.20	6.80	0.00		29.10.08
A1	Третий этаж	733	1	Жилая		15.80	15.80			2.65	
A1	Третий этаж	733	2	Жилая		11.20	11.20			2.65	
A1	Третий этаж	733	3	Санузел		2.80		2.80		2.65	

Итого площадь: 552,6 кв.м.

A1	Третий этаж	733	4		Коридор	4.00		4.00	2.65		
итого по жилому помещению:						33.80	27.00	5.80	0.00		29.10.08
A1	Третий этаж	734	1		Жилая	11.50	11.50		2.65		
A1	Третий этаж	734	2		Жилая	15.90	15.90		2.65		
A1	Третий этаж	734	3		Санузел	2.90		2.80	2.65		
A1	Третий этаж	734	4		Коридор	4.00		4.00	2.65		
итого по жилому помещению:						34.20	27.40	6.80	0.00		29.10.08
A1	Третий этаж	735	1		Жилая	12.20	12.20		2.65		
A1	Третий этаж	735	2		Санузел	2.60		2.60	2.65		
итого по жилому помещению:						14.80	12.20	2.60	0.00		29.10.08
A1	Третий этаж	831	1		Жилая	16.30	16.30		2.65		
A1	Третий этаж	831	2		Жилая	11.30	11.30		2.65		
A1	Третий этаж	831	3		Санузел	3.00		3.00	2.65		
A1	Третий этаж	831	4		Коридор	4.00		4.00	2.65		
итого по жилому помещению:						34.60	27.60	7.00	0.00		29.10.08
A1	Третий этаж	832	1		Жилая	11.20	11.20		2.65		
A1	Третий этаж	832	2		Жилая	16.40	16.40		2.65		
A1	Третий этаж	832	3		Санузел	2.90		2.90	2.65		
A1	Третий этаж	832	4		Коридор	4.10		4.10	2.65		
итого по жилому помещению:						34.60	27.60	7.00	0.00		29.10.08
A1	Третий этаж	833	1		Жилая	16.30	16.30		2.65		
A1	Третий этаж	833	2		Жилая	11.10	11.10		2.65		
A1	Третий этаж	833	3		Санузел	3.10		3.10	2.65		
A1	Третий этаж	833	4		Коридор	3.60		3.60	2.65		
итого по жилому помещению:						34.10	27.40	6.70	0.00		29.10.08
A1	Третий этаж	834	1		Жилая	11.30	11.30		2.65		
A1	Третий этаж	834	2		Жилая	16.00	16.00		2.65		
A1	Третий этаж	834	3		Санузел	3.10		3.10	2.65		
A1	Третий этаж	834	4		Коридор	3.80		3.80	2.65		
итого по жилому помещению:						34.20	27.30	6.90	0.00		29.10.08
ИТОГО по этажу - Третий этаж						1439.30	922.00	517.30	33.30		
A	Четвертый этаж		1		Балкон			5.60	2.60		
A	Четвертый этаж		2		Кухня	9.20		9.20	2.60		
A	Четвертый этаж		3		Коридор	30.00		30.00	2.60		
A	Четвертый этаж		5		Санузел	1.20		1.20	2.60		
A	Четвертый этаж		6		Коридор	28.40		28.40	2.60		
A	Четвертый этаж		7		Кухня	9.00		9.00	2.60		
A	Четвертый этаж		8		Балкон			5.60	2.60		
A	Четвертый этаж		9		Балкон			5.60	2.60		
A	Четвертый этаж		10		Кухня	8.40		8.40	2.60		
A	Четвертый этаж		11		Коридор	30.90		30.90	2.60		
A	Четвертый этаж		13		Санузел	2.30		2.30	2.60		
A	Четвертый этаж		14		Коридор	27.50		27.50	2.60		
A	Четвертый этаж		15		Кухня	9.00		9.00	2.60		
A	Четвертый этаж		16		Склад	17.60		17.60	2.60		
A	Четвертый этаж		17		Склад	12.00		12.00	2.60		
A	Четвертый этаж		18		Коридор	2.20		2.20	2.60		
A	Четвертый этаж		19		Санузел	2.50		2.50	2.60		
A	Четвертый этаж		20		Санузел	2.50		2.50	2.60		
A	Четвертый этаж		21		Коридор	2.10		2.10	2.60		
A	Четвертый этаж		22		Склад	31.00		31.00	2.60		
A1	Четвертый этаж		23		Балкон			5.50	2.65		
A1	Четвертый этаж		24		Кухня	9.40		9.40	2.65		
M	Четвертый этаж		25		Тренажерный зал	33.90		33.90	2.65		
A1	Четвертый этаж		26		Санузел	2.40		2.40	2.65		
A1	Четвертый этаж		27		Коридор	26.90		26.90	2.65		
A1	Четвертый этаж		28		Санузел	2.40		2.40	2.65		
A1	Четвертый этаж		31		Коридор	29.50		29.50	2.65		
A1	Четвертый этаж		32		Кухня	9.30		9.30	2.65		
A1	Четвертый этаж		33		Балкон			5.50	2.65		
A1	Четвертый этаж		34		Балкон			5.50	2.65		
A1	Четвертый этаж		35		Кухня	9.10		9.10	2.65		
A1	Четвертый этаж		36		Коридор	30.90		30.90	2.65		
A1	Четвертый этаж		38		Коридор	1.80		1.80	2.65		
A1	Четвертый этаж		38		Санузел	2.20		2.20	2.65		
A1	Четвертый этаж		40		Коридор	25.80		25.80	2.65		
A1	Четвертый этаж		41		Кухня	8.80		8.80	2.65		
A1	Четвертый этаж		42		Балкон			5.50	2.65		
итого:						418.20	0.00	418.20	38.80		29.10.08
A	Четвертый этаж	141	1		Жилая	17.00	17.00		2.60		
A	Четвертый этаж	141	2		Жилая	12.00	12.00		2.60		
A	Четвертый этаж	141	3		Санузел	2.40		2.40	2.60		
A	Четвертый этаж	141	4		Коридор	2.00		2.00	2.60		
итого по жилому помещению:						33.40	29.00	4.40	0.00		29.10.08
A	Четвертый этаж	142	1		Жилая	11.70	11.70		2.60		
A	Четвертый этаж	142	2		Жилая	17.90	17.90		2.60		
A	Четвертый этаж	142	3		Санузел	2.30		2.30	2.60		
A	Четвертый этаж	142	4		Коридор	2.20		2.20	2.60		
итого по жилому помещению:						34.10	29.60	4.50	0.00		29.10.08
A	Четвертый этаж	143	1		Жилая	17.50	17.50		2.60		
A	Четвертый этаж	143	2		Жилая	12.20	12.20		2.60		
A	Четвертый этаж	143	3		Санузел	2.30		2.30	2.60		
A	Четвертый этаж	143	4		коридор	2.10		2.10	2.60		
итого по жилому помещению:						34.10	29.70	4.40	0.00		29.10.08
A	Четвертый этаж	144	1		Жилая	12.20	12.20		2.60		
A	Четвертый этаж	144	2		Жилая	17.30	17.30		2.60		
A	Четвертый этаж	144	3		Санузел	2.40		2.40	2.60		
A	Четвертый этаж	144	4		Коридор	2.20		2.20	2.60		
итого по жилому помещению:						34.10	29.50	4.60	0.00		29.10.08
A	Четвертый этаж	145	1		Жилая	12.00	12.00		2.60		
A	Четвертый этаж	145	2		Санузел	2.50		2.50	2.60		
итого по жилому помещению:						14.50	12.00	2.50	0.00		29.10.08
A	Четвертый этаж	241	1		Жилая	17.40	17.40		2.60		
A	Четвертый этаж	241	2		Жилая	12.40	12.40		2.60		
A	Четвертый этаж	241	3		Санузел	2.10		2.10	2.60		

Итого живое: 309,1 кв.м.

A	Четвертый этаж	241	4	Коридор	2,20		2,20	2,60		
итого по жилому помещению:					34,10	29,80	4,30	0,00		29,10,08
A	Четвертый этаж	242	1	Жилая	12,60	12,60			2,60	
A	Четвертый этаж	242	2	Жилая	17,50	17,50			2,60	
A	Четвертый этаж	242	3	Санузел	2,20		2,20		2,60	
A	Четвертый этаж	242	4	Коридор	2,20		2,20		2,60	
итого по жилому помещению:					34,50	30,10	4,40	0,00		29,10,08
A	Четвертый этаж	243	1	Жилая	17,40	17,40			2,60	
A	Четвертый этаж	243	2	Жилая	12,30	12,30			2,60	
A	Четвертый этаж	243	3	Санузел	2,20		2,20		2,60	
A	Четвертый этаж	243	4	Коридор	1,90		1,90		2,60	
итого по жилому помещению:					33,80	29,70	4,10	0,00		29,10,08
A	Четвертый этаж	244	1	Жилая	13,10	13,10			2,60	
A	Четвертый этаж	244	2	Жилая	17,50	17,50			2,60	
A	Четвертый этаж	244	3	Санузел	2,10		2,10		2,60	
A	Четвертый этаж	244	4	Коридор	2,10		2,10		2,60	
итого по жилому помещению:					34,80	30,60	4,20	0,00		29,10,08
A	Четвертый этаж	341	1	Жилая	17,00	17,00			2,60	
A	Четвертый этаж	341	2	Жилая	12,10	12,10			2,60	
A	Четвертый этаж	341	3	Санузел	2,20		2,20		2,60	
A	Четвертый этаж	341	4	Коридор	2,10		2,10		2,60	
итого по жилому помещению:					33,40	29,10	4,30	0,00		29,10,08
A	Четвертый этаж	342	1	Жилая	12,10	12,10			2,60	
A	Четвертый этаж	342	2	Жилая	17,20	17,20			2,60	
A	Четвертый этаж	342	3	Санузел	2,20		2,20		2,60	
A	Четвертый этаж	342	4	Коридор	2,00		2,00		2,60	
итого по жилому помещению:					33,50	29,30	4,20	0,00		29,10,08
A	Четвертый этаж	343	1	Жилая	17,30	17,30			2,60	
A	Четвертый этаж	343	2	Жилая	12,10	12,10			2,60	
A	Четвертый этаж	343	3	Санузел	2,40		2,40		2,60	
A	Четвертый этаж	343	4	Коридор	2,00		2,00		2,60	
итого по жилому помещению:					33,80	29,40	4,40	0,00		29,10,08
A	Четвертый этаж	344	1	Жилая	12,20	12,20			2,60	
A	Четвертый этаж	344	2	Жилая	17,40	17,40			2,60	
A	Четвертый этаж	344	3	Санузел	2,40		2,40		2,60	
A	Четвертый этаж	344	4	Коридор	2,30		2,30		2,60	
итого по жилому помещению:					34,30	29,60	4,70	0,00		29,10,08
A	Четвертый этаж	345	1	Жилая	11,70	11,70			2,60	
A	Четвертый этаж	345	2	Санузел	2,60		2,60		2,60	
итого по жилому помещению:					14,30	11,70	2,60	0,00		29,10,08
A	Четвертый этаж	441	1	Жилая	17,80	17,80			2,60	
A	Четвертый этаж	441	2	Жилая	12,00	12,00			2,60	
A	Четвертый этаж	441	3	Санузел	2,50		2,50		2,60	
A	Четвертый этаж	441	4	Коридор	2,10		2,10		2,60	
итого по жилому помещению:					34,40	29,80	4,60	0,00		29,10,08
A	Четвертый этаж	442	1	Жилая	12,20	12,20			2,60	
A	Четвертый этаж	442	2	Жилая	17,40	17,40			2,60	
A	Четвертый этаж	442	3	Санузел	2,50		2,50		2,60	
A	Четвертый этаж	442	4	Коридор	2,20		2,20		2,60	
итого по жилому помещению:					34,30	29,60	4,70	0,00		29,10,08
A1	Четвертый этаж	541	1	Жилая	18,30	18,30			2,65	
A1	Четвертый этаж	541	2	Жилая	12,10	12,10			2,65	
A1	Четвертый этаж	541	3	Санузел	2,60		2,60		2,65	
A1	Четвертый этаж	541	4	Коридор	2,00		2,00		2,65	
итого по жилому помещению:					35,00	30,40	4,60	0,00		29,10,08
A1	Четвертый этаж	542	1	Жилая	12,50	12,50			2,65	
A1	Четвертый этаж	542	2	Жилая	17,80	17,80			2,65	
A1	Четвертый этаж	542	3	Санузел	2,50		2,50		2,65	
A1	Четвертый этаж	542	4	Коридор	2,20		2,20		2,65	
итого по жилому помещению:					35,00	30,30	4,70	0,00		29,10,08
A1	Четвертый этаж	544	1	Жилая	11,80	11,80			2,65	
A1	Четвертый этаж	544	2	Жилая	18,30	18,30			2,65	
A1	Четвертый этаж	544	3	Санузел	2,30		2,30		2,65	
A1	Четвертый этаж	544	4	Коридор	2,30		2,30		2,65	
итого по жилому помещению:					34,70	30,10	4,60	0,00		29,10,08
A1	Четвертый этаж	641	1	Жилая	18,00	18,00			2,65	
A1	Четвертый этаж	641	2	Жилая	13,10	13,10			2,65	
A1	Четвертый этаж	641	3	Санузел	2,60		2,60		2,65	
A1	Четвертый этаж	641	4	Коридор	2,30		2,30		2,65	
итого по жилому помещению:					36,00	31,10	4,90	0,00		29,10,08
A1	Четвертый этаж	642	1	Жилая	13,40	13,40			2,65	
A1	Четвертый этаж	642	2	Жилая	18,40	18,40			2,65	
A1	Четвертый этаж	642	3	Санузел	2,50		2,50		2,65	
A1	Четвертый этаж	642	4	Коридор	2,10		2,10		2,65	
итого по жилому помещению:					36,40	31,80	4,60	0,00		29,10,08
A1	Четвертый этаж	643	1	Жилая	18,30	18,30			2,65	
A1	Четвертый этаж	643	2	Жилая	13,50	13,50			2,65	
A1	Четвертый этаж	643	3	Санузел	2,60		2,60		2,65	
A1	Четвертый этаж	643	4	Коридор	2,20		2,20		2,65	
итого по жилому помещению:					36,60	31,80	4,80	0,00		29,10,08
A1	Четвертый этаж	644	1	Жилая	13,00	13,00			2,65	
A1	Четвертый этаж	644	2	Жилая	17,90	17,90			2,65	
A1	Четвертый этаж	644	3	Санузел	2,60		2,60		2,65	
A1	Четвертый этаж	644	4	Коридор	2,20		2,20		2,65	
итого по жилому помещению:					35,70	30,90	4,80	0,00		29,10,08
A1	Четвертый этаж	741	1	Жилая	16,70	16,70			2,65	
A1	Четвертый этаж	741	2	Жилая	12,30	12,30			2,65	
A1	Четвертый этаж	741	3	Санузел	2,60		2,60		2,65	
A1	Четвертый этаж	741	4	Коридор	3,80		3,80		2,65	
итого по жилому помещению:					35,40	29,00	6,40	0,00		29,10,08
A1	Четвертый этаж	742	1	Жилая	12,30	12,30			2,65	
A1	Четвертый этаж	742	2	Жилая	17,00	17,00			2,65	
A1	Четвертый этаж	742	3	Санузел	2,60		2,60		2,65	
A1	Четвертый этаж	742	4	Коридор	3,70		3,70		2,65	
итого по жилому помещению:					35,60	29,30	6,30	0,00		29,10,08

Итого помещений: 553,6 кв. м.

A1	Четвертый этаж	743	1		Жилая		16,70	16,70			2,65	
A1	Четвертый этаж	743	2		Жилая		11,80	11,80			2,65	
A1	Четвертый этаж	743	3		Санузел		2,80		2,80		2,65	
A1	Четвертый этаж	743	4		Коридор		4,10		4,10		2,65	
итого по жилому помещению:							35,20	28,30	6,90	0,00		29,10,08
A1	Четвертый этаж	744	1		Жилая		11,80	11,80			2,65	
A1	Четвертый этаж	744	2		Жилая		10,50	16,50			2,65	
A1	Четвертый этаж	744	3		Санузел		2,80		2,80		2,65	
A1	Четвертый этаж	744	4		Коридор		4,00		4,00		2,65	
итого по жилому помещению:							35,10	28,30	6,90	0,00		29,10,08
A1	Четвертый этаж	745	1		Жилая		12,10	12,10			2,65	
A1	Четвертый этаж	745	2		Санузел		2,60		2,60		2,65	
итого по жилому помещению:							14,70	12,10	2,60	0,00		29,10,08
A1	Четвертый этаж	841	1		Жилая		16,20	16,20			2,65	
A1	Четвертый этаж	841	2		Жилая		12,00	12,00			2,65	
A1	Четвертый этаж	841	3		Санузел		3,10		3,10		2,65	
A1	Четвертый этаж	841	4		Коридор		3,60		3,60		2,65	
итого по жилому помещению:							35,10	28,20	6,90	0,00		29,10,08
A1	Четвертый этаж	842	1		Жилая		11,70	11,70			2,65	
A1	Четвертый этаж	842	2		Жилая		16,60	16,60			2,65	
A1	Четвертый этаж	842	3		Санузел		3,20		3,20		2,65	
A1	Четвертый этаж	842	4		Коридор		3,90		3,90		2,65	
итого по жилому помещению:							35,40	29,30	7,10	0,00		29,10,08
A1	Четвертый этаж	843	1		Жилая		16,80	16,80			2,65	
A1	Четвертый этаж	843	2		Жилая		11,50	11,50			2,65	
A1	Четвертый этаж	843	3		Санузел		3,10		3,10		2,65	
A1	Четвертый этаж	843	4		Коридор		3,60		3,60		2,65	
итого по жилому помещению:							35,20	28,30	6,90	0,00		29,10,08
A1	Четвертый этаж	844	1		Жилая		11,40	11,40			2,65	
A1	Четвертый этаж	844	2		Жилая		16,90	16,90			2,65	
A1	Четвертый этаж	844	3		Санузел		3,10		3,10		2,65	
A1	Четвертый этаж	844	4		Коридор		3,70		3,70		2,65	
итого по жилому помещению:							34,70	27,90	6,80	0,00		29,10,08
ИТОГО по этажу: Четвертый этаж							1489,40	894,60	574,80	38,00		
A	Пятый этаж		1		Балкон					5,60	2,60	
A	Пятый этаж		2		Кухня		9,20		9,20		2,60	
A	Пятый этаж		3		Коридор		30,70		30,70		2,60	
A	Пятый этаж		5		Санузел		1,20		1,20		2,60	
A	Пятый этаж		6		Коридор		28,60		28,60		2,60	
A	Пятый этаж		7		Кухня		9,00		9,00		2,60	
A	Пятый этаж		8		Балкон					5,60	2,60	
A	Пятый этаж		9		Балкон					5,60	2,60	
A	Пятый этаж		10		Кухня		8,50		8,50		2,60	
A	Пятый этаж		11		Коридор		30,50		30,50		2,60	
A	Пятый этаж		13		Санузел		2,30		2,30		2,60	
A	Пятый этаж		14		Коридор		27,40		27,40		2,60	
A	Пятый этаж		15		Кухня		9,10		9,10		2,60	
A	Пятый этаж		16		Балкон					5,50	2,65	
A	Пятый этаж		17		Кухня		9,10		9,10		2,65	
A	Пятый этаж		18		Коридор		27,50		27,50		2,65	
A	Пятый этаж		19		Санузел		1,90		1,90		2,65	
A	Пятый этаж		22		Коридор		28,90		28,90		2,65	
A	Пятый этаж		23		Кухня		9,20		9,20		2,65	
A	Пятый этаж		24		Балкон					5,50	2,65	
A	Пятый этаж		25		Коридор		5,50		5,50		2,65	
A	Пятый этаж		26		Кухня		9,10		9,10		2,65	
A	Пятый этаж		27		Коридор		30,70		30,70		2,65	
A	Пятый этаж		29		Коридор		1,80		1,80		2,65	
A	Пятый этаж		30		Санузел		2,20		2,20		2,65	
A	Пятый этаж		31		Коридор		26,00		26,00		2,65	
A	Пятый этаж		32		Кухня		8,80		8,80		2,65	
A	Пятый этаж		33		Балкон					5,50	2,65	
итого:							317,20	0,00	317,20	33,30		29,10,08
A	Пятый этаж	151	1		Жилая		17,30	17,30			2,60	
A	Пятый этаж	151	2		Жилая		12,20	12,20			2,60	
A	Пятый этаж	151	3		Санузел		2,10		2,10		2,60	
A	Пятый этаж	151	4		Коридор		2,10		2,10		2,60	
итого по жилому помещению:							33,70	29,50	4,20	0,00		29,10,08
A	Пятый этаж	152	1		Жилая		12,20	12,20			2,60	
A	Пятый этаж	152	2		Жилая		17,30	17,30			2,60	
A	Пятый этаж	152	3		Санузел		2,10		2,10		2,60	
A	Пятый этаж	152	4		Коридор		1,90		1,90		2,60	
итого по жилому помещению:							33,50	29,50	4,00	0,00		29,10,08
A	Пятый этаж	153	1		Жилая		17,60	17,60			2,60	
A	Пятый этаж	153	2		Жилая		12,80	12,80			2,60	
A	Пятый этаж	153	3		Санузел		2,10		2,10		2,60	
A	Пятый этаж	153	4		Коридор		1,90		1,90		2,60	
итого по жилому помещению:							34,40	30,40	4,00	0,00		29,10,08
A	Пятый этаж	154	1		Жилая		12,20	12,20			2,60	
A	Пятый этаж	154	2		Жилая		17,40	17,40			2,60	
A	Пятый этаж	154	3		Санузел		2,10		2,10		2,60	
A	Пятый этаж	154	4		Коридор		2,20		2,20		2,60	
итого по жилому помещению:							33,90	29,60	4,30	0,00		29,10,08
A	Пятый этаж	155	1		Жилая		11,50	11,50			2,60	
A	Пятый этаж	155	2		Санузел		2,60		2,60		2,60	
итого по жилому помещению:							14,00	11,50	2,50	0,00		29,10,08
A	Пятый этаж	251	1		Жилая		17,70	17,70			2,60	
A	Пятый этаж	251	2		Жилая		13,00	13,00			2,60	
A	Пятый этаж	251	3		Санузел		2,10		2,10		2,60	
A	Пятый этаж	251	4		Коридор		2,10		2,10		2,60	
итого по жилому помещению:							34,90	30,70	4,20	0,00		29,10,08
A	Пятый этаж	252	1		Жилая		13,30	13,30			2,60	
A	Пятый этаж	252	2		Жилая		17,70	17,70			2,60	
A	Пятый этаж	252	3		Санузел		2,20		2,20		2,60	
A	Пятый этаж	252	4		Коридор		2,10		2,10		2,60	

Итого помещений: 573,6 кв.м.

итого по жилому помещению:				35,30	31,00	4,30	0,00	29,10,08
A	Пятый этаж	253	1	Жилая	17,90	17,90		2,60
A	Пятый этаж	253	2	Жилая	12,90	12,90		2,60
A	Пятый этаж	253	3	Санузел	2,10		2,10	2,60
A	Пятый этаж	253	4	Коридор	2,10		2,10	2,60
итого по жилому помещению:				35,00	30,80	4,20	0,00	29,10,08
A	Пятый этаж	254	1	Жилая	13,10	13,10		2,60
A	Пятый этаж	254	2	Жилая	17,70	17,70		2,60
A	Пятый этаж	254	3	Санузел	2,20		2,20	2,60
A	Пятый этаж	254	4	Коридор	2,10		2,10	2,60
итого по жилому помещению:				35,10	30,80	4,30	0,00	29,10,08
A	Пятый этаж	351	1	Жилая	17,30	17,30		2,60
A	Пятый этаж	351	2	Жилая	12,30	12,30		2,60
A	Пятый этаж	351	3	Санузел	2,30		2,30	2,60
A	Пятый этаж	351	4	Коридор	2,00		2,00	2,60
итого по жилому помещению:				33,90	29,60	4,30	0,00	29,10,08
A	Пятый этаж	352	1	Жилая	11,90	11,90		2,60
A	Пятый этаж	352	2	Жилая	17,80	17,80		2,60
A	Пятый этаж	352	3	Санузел	2,30		2,30	2,60
A	Пятый этаж	352	4	Коридор	1,90		1,90	2,60
итого по жилому помещению:				33,60	29,70	4,20	0,00	29,10,08
A	Пятый этаж	353	1	Жилая	17,20	17,20		2,60
A	Пятый этаж	353	2	Жилая	12,10	12,10		2,60
A	Пятый этаж	353	3	Санузел	2,30		2,30	2,60
A	Пятый этаж	353	4	Коридор	1,90		1,90	2,60
итого по жилому помещению:				33,50	29,30	4,20	0,00	29,10,08
A	Пятый этаж	354	1	Жилая	12,20	12,20		2,60
A	Пятый этаж	354	2	Жилая	17,10	17,10		2,60
A	Пятый этаж	354	3	Санузел	2,40		2,40	2,60
A	Пятый этаж	354	4	Коридор	2,10		2,10	2,60
итого по жилому помещению:				33,80	29,30	4,50	0,00	29,10,08
A	Пятый этаж	355	1	Жилая	12,00	12,00		2,60
A	Пятый этаж	355	2	Санузел	2,60		2,60	2,60
итого по жилому помещению:				14,60	12,00	2,60	0,00	29,10,08
A	Пятый этаж	451	1	Жилая	17,70	17,70		2,60
A	Пятый этаж	451	2	Жилая	11,90	11,90		2,60
A	Пятый этаж	451	3	Санузел	2,50		2,50	2,60
A	Пятый этаж	451	4	Коридор	2,20		2,20	2,60
итого по жилому помещению:				34,30	29,60	4,70	0,00	29,10,08
A	Пятый этаж	452	1	Жилая	12,50	12,50		2,60
A	Пятый этаж	452	2	Жилая	18,00	18,00		2,60
A	Пятый этаж	452	3	Санузел	2,40		2,40	2,60
A	Пятый этаж	452	4	Коридор	2,20		2,20	2,60
итого по жилому помещению:				35,10	30,50	4,60	0,00	29,10,08
A	Пятый этаж	453	1	Жилая	17,90	17,90		2,60
A	Пятый этаж	453	2	Жилая	12,70	12,70		2,60
A	Пятый этаж	453	3	Санузел	2,40		2,40	2,60
A	Пятый этаж	453	4	Коридор	2,20		2,20	2,60
итого по жилому помещению:				35,20	30,60	4,60	0,00	29,10,08
A	Пятый этаж	454	1	Жилая	12,40	12,40		2,60
A	Пятый этаж	454	2	Жилая	17,80	17,80		2,60
A	Пятый этаж	454	3	Санузел	2,40		2,40	2,60
A	Пятый этаж	454	4	Коридор	2,00		2,00	2,60
итого по жилому помещению:				34,60	30,20	4,40	0,00	29,10,08
A	Пятый этаж	551	1	Жилая	18,00	18,00		2,65
A	Пятый этаж	551	2	Жилая	12,10	12,10		2,65
A	Пятый этаж	551	3	Санузел	2,60		2,60	2,65
A	Пятый этаж	551	4	Коридор	2,20		2,20	2,65
итого по жилому помещению:				34,90	30,10	4,80	0,00	29,10,08
A	Пятый этаж	552	1	Жилая	12,30	12,30		2,65
A	Пятый этаж	552	2	Жилая	18,00	18,00		2,65
A	Пятый этаж	552	3	Санузел	2,60		2,60	2,65
A	Пятый этаж	552	4	Коридор	2,10		2,10	2,65
итого по жилому помещению:				35,00	30,30	4,70	0,00	29,10,08
A	Пятый этаж	553	1	Жилая	17,80	17,80		2,65
A	Пятый этаж	553	2	Жилая	12,70	12,70		2,65
A	Пятый этаж	553	3	Санузел	2,50		2,50	2,65
A	Пятый этаж	553	4	Коридор	1,60		1,60	2,65
итого по жилому помещению:				34,60	30,50	4,10	0,00	29,10,08
A	Пятый этаж	554	1	Жилая	11,40	11,40		2,65
A	Пятый этаж	554	2	Жилая	18,10	18,10		2,65
A	Пятый этаж	554	3	Санузел	2,70		2,70	2,65
A	Пятый этаж	554	4	Коридор	2,60		2,60	2,65
итого по жилому помещению:				34,80	29,50	5,30	0,00	29,10,08
A	Пятый этаж	651	1	Жилая	18,10	18,10		2,65
A	Пятый этаж	651	2	Жилая	12,80	12,80		2,65
A	Пятый этаж	651	3	Санузел	2,80		2,80	2,65
A	Пятый этаж	651	4	Коридор	2,30		2,30	2,65
итого по жилому помещению:				36,00	30,90	5,10	0,00	29,10,08
A	Пятый этаж	652	1	Жилая	13,10	13,10		2,65
A	Пятый этаж	652	2	Жилая	18,60	18,60		2,65
A	Пятый этаж	652	3	Санузел	2,80		2,80	2,65
A	Пятый этаж	652	4	Коридор	2,30		2,30	2,65
итого по жилому помещению:				36,80	31,70	5,10	0,00	29,10,08
A	Пятый этаж	653	1	Жилая	18,50	18,50		2,65
A	Пятый этаж	653	2	Жилая	12,70	12,70		2,65
A	Пятый этаж	653	3	Санузел	2,80		2,80	2,65
A	Пятый этаж	653	4	Коридор	2,10		2,10	2,65
итого по жилому помещению:				36,10	31,20	4,90	0,00	29,10,08
A	Пятый этаж	654	1	Жилая	12,90	12,90		2,65
A	Пятый этаж	654	2	Жилая	17,90	17,90		2,65
A	Пятый этаж	654	3	Санузел	2,70		2,70	2,65
A	Пятый этаж	654	4	Коридор	2,50		2,50	2,65
итого по жилому помещению:				36,00	30,80	5,20	0,00	29,10,08
A	Пятый этаж	751	1	Жилая	18,80	18,80		2,65

Итого жилых: 574,2 кв.м

А1	Пятый этаж	751	2		Жилая	11,20	11,20		2,65	
А1	Пятый этаж	751	3		Санузел	2,80		2,80	2,65	
А1	Пятый этаж	751	4		Коридор	3,90		3,90	2,65	
итого по жилому помещению:						34,70	28,00	6,70	0,00	29,10,08
А1	Пятый этаж	752	1		Жилая	11,70	11,70		2,65	
А1	Пятый этаж	752	2		Жилая	16,60	16,60		2,65	
А1	Пятый этаж	752	3		Санузел	2,70		2,70	2,65	
А1	Пятый этаж	752	4		Коридор	4,10		4,10	2,65	
итого по жилому помещению:						35,10	28,30	6,80	0,00	29,10,08
А1	Пятый этаж	753	1		Жилая	16,40	16,40		2,65	
А1	Пятый этаж	753	2		Жилая	11,90	11,90		2,65	
А1	Пятый этаж	753	3		Санузел	2,80		2,80	2,65	
А1	Пятый этаж	753	4		Коридор	4,00		4,00	2,65	
итого по жилому помещению:						35,10	28,30	6,80	0,00	29,10,08
А1	Пятый этаж	754	1		Жилая	11,30	11,30		2,65	
А1	Пятый этаж	754	2		Жилая	16,80	16,80		2,65	
А1	Пятый этаж	754	3		Санузел	2,80		2,80	2,65	
А1	Пятый этаж	754	4		Коридор	3,90		3,90	2,65	
итого по жилому помещению:						34,80	28,10	6,70	0,00	29,10,08
А1	Пятый этаж	755	1		Жилая	12,30	12,30		2,65	
А1	Пятый этаж	755	2		Санузел	2,60		2,60	2,65	
итого по жилому помещению:						14,90	12,30	2,60	0,00	29,10,08
А1	Пятый этаж	851	1		Жилая	16,20	16,20		2,65	
А1	Пятый этаж	851	2		Жилая	11,60	11,60		2,65	
А1	Пятый этаж	851	3		Санузел	3,20		3,20	2,65	
А1	Пятый этаж	851	4		Коридор	3,70		3,70	2,65	
итого по жилому помещению:						34,50	28,00	6,90	0,00	29,10,08
А1	Пятый этаж	852	1		Жилая	11,80	11,80		2,65	
А1	Пятый этаж	852	2		Жилая	16,70	16,70		2,65	
А1	Пятый этаж	852	3		Санузел	3,20		3,20	2,65	
А1	Пятый этаж	852	4		Коридор	3,80		3,80	2,65	
итого по жилому помещению:						35,50	28,50	7,00	0,00	29,10,08
А1	Пятый этаж	853	1		Жилая	16,60	16,60		2,65	
А1	Пятый этаж	853	2		Жилая	11,70	11,70		2,65	
А1	Пятый этаж	853	3		Санузел	3,10		3,10	2,65	
А1	Пятый этаж	853	4		Коридор	3,80		3,80	2,65	
итого по жилому помещению:						35,20	28,30	6,90	0,00	29,10,08
А1	Пятый этаж	854	1		Жилая	11,50	11,50		2,65	
А1	Пятый этаж	854	2		Жилая	16,70	16,70		2,65	
А1	Пятый этаж	854	3		Санузел	3,10		3,10	2,65	
А1	Пятый этаж	854	4		Коридор	3,90		3,90	2,65	
итого по жилому помещению:						35,20	28,20	7,00	0,00	29,10,08
ИТОГО по этажу - Пятый этаж						1475,50	987,60	487,90	33,30	
Б	Шестой этаж		1		Балкон			5,60	2,60	
Б	Шестой этаж		2		Кухня	8,90		8,90	2,60	
Б	Шестой этаж		3		Коридор	30,00		30,00	2,60	
Б	Шестой этаж		5		Санузел	1,10		1,10	2,60	
Б	Шестой этаж		6		Коридор	28,60		28,60	2,60	
Б	Шестой этаж		7		Кухня	9,10		9,10	2,60	
Б	Шестой этаж		8		Балкон			5,60	2,60	
Б	Шестой этаж		9		Балкон			5,60	2,60	
Б	Шестой этаж		10		Кухня	8,50		8,50	2,60	
Б	Шестой этаж		11		Коридор	30,80		30,80	2,60	
Б	Шестой этаж		13		Санузел	2,40		2,40	2,60	
Б	Шестой этаж		14		Коридор	27,60		27,60	2,60	
Б	Шестой этаж		15		Кухня	8,60		8,60	2,60	
Б	Шестой этаж		16		Балкон			5,60	2,60	
Б	Шестой этаж		17		Балкон			5,50	2,65	
Б	Шестой этаж		18		Кухня	9,00		9,00	2,65	
Б	Шестой этаж		19		Коридор	27,70		27,70	2,65	
Б	Шестой этаж		20		Санузел	1,80		1,80	2,65	
Б	Шестой этаж		23		Коридор	29,90		29,90	2,65	
Б	Шестой этаж		24		Кухня	9,20		9,20	2,65	
Б	Шестой этаж		25		Балкон			5,50	2,65	
Б	Шестой этаж		26		Балкон			5,50	2,65	
Б	Шестой этаж		27		Кухня	9,00		9,00	2,65	
Б	Шестой этаж		28		Коридор	31,10		31,10	2,65	
Б	Шестой этаж		30		Коридор	1,90		1,90	2,65	
Б	Шестой этаж		31		Санузел	2,20		2,20	2,65	
Б	Шестой этаж		32		Коридор	25,90		25,90	2,65	
Б	Шестой этаж		33		Кухня	9,00		9,00	2,65	
Б	Шестой этаж		34		Балкон			5,50	2,65	
итого:						312,30	0,00	312,30	44,40	29,10,08
Б	Шестой этаж	161	1		Жилая	17,80	17,80		2,60	
Б	Шестой этаж	161	2		Жилая	12,20	12,20		2,60	
Б	Шестой этаж	161	3		Санузел	2,40		2,40	2,60	
Б	Шестой этаж	161	4		Коридор	2,10		2,10	2,60	
итого по жилому помещению:						34,50	30,00	4,50	0,00	29,10,08
Б	Шестой этаж	162	1		Жилая	12,00	12,00		2,60	
Б	Шестой этаж	162	2		Жилая	17,70	17,70		2,60	
Б	Шестой этаж	162	3		Санузел	2,30		2,30	2,60	
Б	Шестой этаж	162	4		Коридор	2,20		2,20	2,60	
итого по жилому помещению:						34,20	29,70	4,50	0,00	29,10,08
Б	Шестой этаж	163	1		Жилая	17,80	17,80		2,60	
Б	Шестой этаж	163	2		Жилая	12,40	12,40		2,60	
Б	Шестой этаж	163	3		Санузел	2,40		2,40	2,60	
Б	Шестой этаж	163	4		Коридор	2,20		2,20	2,60	
итого по жилому помещению:						34,80	30,20	4,60	0,00	29,10,08
Б	Шестой этаж	164	1		Жилая	12,60	12,60		2,60	
Б	Шестой этаж	164	2		Жилая	18,20	18,20		2,60	
Б	Шестой этаж	164	3		Санузел	2,40		2,40	2,60	
Б	Шестой этаж	164	4		Коридор	2,20		2,20	2,60	
итого по жилому помещению:						35,40	30,80	4,60	0,00	29,10,08
Б	Шестой этаж	165	1		Жилая	11,30	11,30		2,60	
Б	Шестой этаж	165	2		Санузел	2,70		2,70	2,60	

Итого несения: 353,2 кв.м.

итого по жилому помещению:						14,00	11,30	2,70	0,00	29,10,08
A	Шестой этаж	261	1	Жилая	17,80	17,80			2,60	
A	Шестой этаж	261	2	Жилая	12,70	12,70			2,60	
A	Шестой этаж	261	3	Санузел	2,30		2,30		2,60	
A	Шестой этаж	261	4	Коридор	2,10		2,10		2,60	
итого по жилому помещению:						34,90	30,50	4,40	0,00	29,10,08
A	Шестой этаж	262	1	Жилая	12,60	12,60			2,60	
A	Шестой этаж	262	2	Жилая	18,20	18,20			2,60	
A	Шестой этаж	262	3	Санузел	2,20		2,20		2,60	
A	Шестой этаж	262	4	Коридор	2,10		2,10		2,60	
итого по жилому помещению:						35,10	30,80	4,30	0,00	29,10,08
A	Шестой этаж	263	1	Жилая	17,90	17,90			2,60	
A	Шестой этаж	263	2	Жилая	12,70	12,70			2,60	
A	Шестой этаж	263	3	Санузел	2,40		2,40		2,60	
A	Шестой этаж	263	4	Коридор	2,20		2,20		2,60	
итого по жилому помещению:						35,20	30,80	4,40	0,00	29,10,08
A	Шестой этаж	264	1	Жилая	13,00	13,00			2,60	
A	Шестой этаж	264	2	Жилая	18,00	18,00			2,60	
A	Шестой этаж	264	3	Санузел	2,30		2,30		2,60	
A	Шестой этаж	264	4	Коридор	2,10		2,10		2,60	
итого по жилому помещению:						35,40	31,00	4,40	0,00	29,10,08
A	Шестой этаж	361	1	Жилая	17,50	17,50			2,60	
A	Шестой этаж	361	2	Жилая	12,70	12,70			2,60	
A	Шестой этаж	361	3	Санузел	2,40		2,40		2,60	
A	Шестой этаж	361	4	Коридор	2,10		2,10		2,60	
итого по жилому помещению:						34,70	30,20	4,50	0,00	29,10,08
A	Шестой этаж	362	1	Жилая	12,00	12,00			2,60	
A	Шестой этаж	362	2	Жилая	17,70	17,70			2,60	
A	Шестой этаж	362	3	Санузел	2,50		2,50		2,60	
A	Шестой этаж	362	4	Коридор	2,00		2,00		2,60	
итого по жилому помещению:						34,20	29,70	4,50	0,00	29,10,08
A	Шестой этаж	363	1	Жилая	17,90	17,90			2,60	
A	Шестой этаж	363	2	Жилая	12,60	12,60			2,60	
A	Шестой этаж	363	3	Санузел	2,40		2,40		2,60	
A	Шестой этаж	363	4	Коридор	2,00		2,00		2,60	
итого по жилому помещению:						34,90	30,50	4,40	0,00	29,10,08
A	Шестой этаж	364	1	Жилая	12,30	12,30			2,60	
A	Шестой этаж	364	2	Жилая	17,80	17,80			2,60	
A	Шестой этаж	364	3	Санузел	2,40		2,40		2,60	
A	Шестой этаж	364	4	Коридор	2,30		2,30		2,60	
итого по жилому помещению:						34,80	30,10	4,70	0,00	29,10,08
A	Шестой этаж	365	1	Жилая	11,70	11,70			2,60	
A	Шестой этаж	365	2	Санузел	2,50		2,50		2,60	
итого по жилому помещению:						14,20	11,70	2,50	0,00	29,10,08
A	Шестой этаж	461	1	Жилая	17,60	17,60			2,60	
A	Шестой этаж	461	2	Жилая	12,20	12,20			2,60	
A	Шестой этаж	461	3	Санузел	2,40		2,40		2,60	
A	Шестой этаж	461	4	Коридор	2,00		2,00		2,60	
итого по жилому помещению:						34,20	29,80	4,40	0,00	29,10,08
A	Шестой этаж	462	1	Жилая	12,70	12,70			2,60	
A	Шестой этаж	462	2	Жилая	17,70	17,70			2,60	
A	Шестой этаж	462	3	Санузел	2,50		2,50		2,60	
A	Шестой этаж	462	4	Коридор	2,10		2,10		2,60	
итого по жилому помещению:						35,00	30,40	4,60	0,00	29,10,08
A	Шестой этаж	463	1	Жилая	17,80	17,80			2,60	
A	Шестой этаж	463	2	Жилая	12,80	12,80			2,60	
A	Шестой этаж	463	3	Санузел	2,50		2,50		2,60	
A	Шестой этаж	463	4	Коридор	2,00		2,00		2,60	
итого по жилому помещению:						35,10	30,60	4,50	0,00	29,10,08
A	Шестой этаж	464	1	Жилая	12,40	12,40			2,60	
A	Шестой этаж	464	2	Жилая	17,90	17,90			2,60	
A	Шестой этаж	464	3	Санузел	2,40		2,40		2,60	
A	Шестой этаж	464	4	Коридор	2,00		2,00		2,60	
итого по жилому помещению:						34,70	30,30	4,40	0,00	29,10,08
A	Шестой этаж	561	1	Жилая	17,60	17,60			2,60	
A	Шестой этаж	561	2	Жилая	12,10	12,10			2,60	
A	Шестой этаж	561	3	Санузел	2,60		2,60		2,60	
A	Шестой этаж	561	4	Коридор	2,40		2,40		2,60	
итого по жилому помещению:						34,70	29,70	5,00	0,00	29,10,08
A	Шестой этаж	562	1	Жилая	12,00	12,00			2,65	
A	Шестой этаж	562	2	Жилая	17,80	17,80			2,65	
A	Шестой этаж	562	3	Санузел	2,60		2,60		2,65	
A	Шестой этаж	562	4	Коридор	2,10		2,10		2,65	
итого по жилому помещению:						34,50	29,80	4,70	0,00	29,10,08
A	Шестой этаж	563	1	Жилая	17,70	17,70			2,65	
A	Шестой этаж	563	2	Жилая	12,40	12,40			2,65	
A	Шестой этаж	563	3	Санузел	2,60		2,60		2,65	
A	Шестой этаж	563	4	Коридор	1,80		1,80		2,65	
итого по жилому помещению:						34,50	30,10	4,40	0,00	29,10,08
A	Шестой этаж	564	1	Жилая	11,60	11,60			2,65	
A	Шестой этаж	564	2	Жилая	17,80	17,80			2,65	
A	Шестой этаж	564	3	Санузел	2,50		2,50		2,65	
A	Шестой этаж	564	4	Коридор	2,60		2,60		2,65	
итого по жилому помещению:						34,50	29,40	5,10	0,00	29,10,08
A	Шестой этаж	661	1	Жилая	18,70	18,70			2,65	
A	Шестой этаж	661	2	Жилая	12,20	12,20			2,65	
A	Шестой этаж	661	3	Санузел	2,60		2,60		2,65	
A	Шестой этаж	661	4	Коридор	2,30		2,30		2,65	
итого по жилому помещению:						35,80	30,90	4,90	0,00	29,10,08
A	Шестой этаж	662	1	Жилая	13,00	13,00			2,65	
A	Шестой этаж	662	2	Жилая	18,70	18,70			2,65	
A	Шестой этаж	662	3	Санузел	2,90		2,90		2,65	
A	Шестой этаж	662	4	Коридор	2,20		2,20		2,65	
итого по жилому помещению:						36,80	31,70	5,10	0,00	29,10,08
A	Шестой этаж	663	1	Жилая	18,00	18,00			2,65	

Итого площадь: 575,8 кв.м.

61	Шестой этаж	663	2	Жилая	12.40	12.40			2.65	
61	Шестой этаж	663	3	Санузел	2.70		2.70		2.65	
61	Шестой этаж	663	4	Коридор	2.30		2.30		2.65	
итого по жилому помещению:					35.40	30.40	5.00	0.00		29.10.08
61	Шестой этаж	664	1	Жилая	12.70	12.70			2.65	
61	Шестой этаж	664	2	Жилая	18.00	18.00			2.65	
61	Шестой этаж	664	3	Санузел	2.70		2.70		2.65	
61	Шестой этаж	664	4	Коридор	2.40		2.40		2.65	
итого по жилому помещению:					35.80	30.70	5.10	0.00		29.10.08
61	Шестой этаж	761	1	Жилая	17.30	17.30			2.65	
61	Шестой этаж	761	2	Жилая	11.20	11.20			2.65	
61	Шестой этаж	761	3	Санузел	2.80		2.80		2.65	
61	Шестой этаж	761	4	Коридор	4.00		4.00		2.65	
итого по жилому помещению:					35.30	28.50	6.80	0.00		29.10.08
61	Шестой этаж	762	1	Жилая	11.80	11.80			2.65	
61	Шестой этаж	762	2	Жилая	16.50	16.50			2.65	
61	Шестой этаж	762	3	Санузел	2.90		2.90		2.65	
61	Шестой этаж	762	4	Коридор	4.10		4.10		2.65	
итого по жилому помещению:					35.30	28.30	7.00	0.00		29.10.08
61	Шестой этаж	763	1	Жилая	16.30	16.30			2.65	
61	Шестой этаж	763	2	Жилая	11.60	11.60			2.65	
61	Шестой этаж	763	3	Санузел	2.90		2.90		2.65	
61	Шестой этаж	763	4	Коридор	4.10		4.10		2.65	
итого по жилому помещению:					34.90	27.90	7.00	0.00		29.10.08
61	Шестой этаж	764	1	Жилая	11.30	11.30			2.65	
61	Шестой этаж	764	2	Жилая	17.00	17.00			2.65	
61	Шестой этаж	764	3	Санузел	2.80		2.80		2.65	
61	Шестой этаж	764	4	Коридор	4.10		4.10		2.65	
итого по жилому помещению:					35.20	28.30	6.90	0.00		29.10.08
61	Шестой этаж	765	1	Жилая	12.20	12.20			2.65	
61	Шестой этаж	765	2	Санузел	2.70		2.70		2.65	
итого по жилому помещению:					14.90	12.20	2.70	0.00		29.10.08
61	Шестой этаж	861	1	Жилая	16.20	16.20			2.65	
61	Шестой этаж	861	2	Жилая	11.90	11.90			2.65	
61	Шестой этаж	861	3	Санузел	3.10		3.10		2.65	
61	Шестой этаж	861	4	Коридор	3.70		3.70		2.65	
итого по жилому помещению:					34.90	28.10	6.80	0.00		29.10.08
61	Шестой этаж	862	1	Жилая	11.50	11.50			2.65	
61	Шестой этаж	862	2	Жилая	16.70	16.70			2.65	
61	Шестой этаж	862	3	Санузел	3.10		3.10		2.65	
61	Шестой этаж	862	4	Коридор	3.90		3.90		2.65	
итого по жилому помещению:					35.20	28.20	7.00	0.00		29.10.08
61	Шестой этаж	863	1	Жилая	16.60	16.60			2.65	
61	Шестой этаж	863	2	Жилая	11.40	11.40			2.65	
61	Шестой этаж	863	3	Санузел	3.00		3.00		2.65	
61	Шестой этаж	863	4	Коридор	3.90		3.90		2.65	
итого по жилому помещению:					34.90	28.00	6.90	0.00		29.10.08
61	Шестой этаж	864	1	Жилая	11.50	11.50			2.65	
61	Шестой этаж	864	2	Жилая	16.30	16.30			2.65	
61	Шестой этаж	864	3	Санузел	2.90		2.90		2.65	
61	Шестой этаж	864	4	Коридор	4.00		4.00		2.65	
итого по жилому помещению:					34.70	27.80	6.90	0.00		29.10.08
ИТОГО по этажу: Шестой этаж					1474.90	988.20	485.70	44.40		
61	Седьмой этаж		1	Балкон				5.80	2.60	
61	Седьмой этаж		2	Кухня	9.10		9.10		2.60	
61	Седьмой этаж		3	Коридор	30.40		30.40		2.60	
61	Седьмой этаж		5	Санузел	1.10		1.10		2.60	
61	Седьмой этаж		6	Коридор	28.80		28.80		2.60	
61	Седьмой этаж		7	Кухня	9.30		9.30		2.60	
61	Седьмой этаж		8	Балкон				5.80	2.60	
61	Седьмой этаж		9	Балкон				5.80	2.60	
61	Седьмой этаж		10	Кухня	8.70		8.70		2.60	
61	Седьмой этаж		11	Коридор	31.20		31.20		2.60	
61	Седьмой этаж		13	Санузел	2.40		2.40		2.60	
61	Седьмой этаж		14	Коридор	27.60		27.60		2.60	
61	Седьмой этаж		15	Кухня	8.40		8.40		2.60	
61	Седьмой этаж		16	Балкон				5.80	2.60	
61	Седьмой этаж		17	Балкон				5.50	2.65	
61	Седьмой этаж		18	Кухня	9.50		9.50		2.65	
61	Седьмой этаж		19	Коридор	27.70		27.70		2.65	
61	Седьмой этаж		20	Санузел	1.90		1.90		2.65	
61	Седьмой этаж		23	Коридор	29.90		29.90		2.65	
61	Седьмой этаж		24	Кухня	9.10		9.10		2.65	
61	Седьмой этаж		25	Балкон				5.50	2.65	
61	Седьмой этаж		26	Балкон				5.50	2.65	
61	Седьмой этаж		27	Кухня	9.10		9.10		2.65	
61	Седьмой этаж		28	Коридор	30.70		30.70		2.65	
61	Седьмой этаж		30	Коридор	1.80		1.80		2.65	
61	Седьмой этаж		31	Санузел	2.20		2.20		2.65	
61	Седьмой этаж		32	Коридор	25.90		25.90		2.65	
61	Седьмой этаж		33	Кухня	8.70		8.70		2.65	
61	Седьмой этаж		34	Балкон				5.50	2.65	
итого:					313.50	0.00	313.50	44.40		29.10.08
61	Седьмой этаж	171	1	Жилая	17.90	17.90			2.60	
61	Седьмой этаж	171	2	Жилая	12.40	12.40			2.60	
61	Седьмой этаж	171	3	Санузел	2.30		2.30		2.60	
61	Седьмой этаж	171	4	Коридор	2.20		2.20		2.60	
итого по жилому помещению:					34.80	30.30	4.50	0.00		29.10.08
61	Седьмой этаж	172	1	Жилая	12.30	12.30			2.60	
61	Седьмой этаж	172	2	Жилая	17.60	17.60			2.60	
61	Седьмой этаж	172	3	Санузел	2.30		2.30		2.60	
61	Седьмой этаж	172	4	Коридор	2.10		2.10		2.60	
итого по жилому помещению:					34.30	29.90	4.40	0.00		29.10.08
61	Седьмой этаж	173	1	Жилая	17.90	17.90			2.60	
61	Седьмой этаж	173	2	Жилая	12.60	12.60			2.60	

Итого помещений: 371,1 кв. м.

Седьмой этаж	173	3	Санузел		2,40		2,40	2,60	
Седьмой этаж	173	4	Коридор		2,30		2,30	2,60	
итого по жилому помещению:					35,20	30,50	4,70	0,00	29,10,08
Седьмой этаж	174	1	Жилая		12,60	12,60		2,60	
Седьмой этаж	174	2	Жилая		18,10	18,10		2,60	
Седьмой этаж	174	3	Санузел		2,40		2,40	2,60	
Седьмой этаж	174	4	Коридор		2,10		2,10	2,60	
итого по жилому помещению:					35,20	30,70	4,50	0,00	29,10,08
Седьмой этаж	175	1	Жилая		11,40	11,40		2,60	
Седьмой этаж	175	2	Санузел		2,60		2,60	2,60	
итого по жилому помещению:					14,00	11,40	2,60	0,00	29,10,08
Седьмой этаж	271	1	Жилая		18,20	18,20		2,60	
Седьмой этаж	271	2	Жилая		12,80	12,80		2,60	
Седьмой этаж	271	3	Санузел		2,20		2,20	2,60	
Седьмой этаж	271	4	Коридор		2,20		2,20	2,60	
итого по жилому помещению:					35,40	31,00	4,40	0,00	29,10,08
Седьмой этаж	272	1	Жилая		12,90	12,90		2,60	
Седьмой этаж	272	2	Жилая		17,90	17,90		2,60	
Седьмой этаж	272	3	Санузел		2,00		2,30	2,60	
Седьмой этаж	272	4	Коридор		2,20		2,20	2,60	
итого по жилому помещению:					35,30	30,60	4,50	0,00	29,10,08
Седьмой этаж	273	1	Жилая		18,00	18,00		2,60	
Седьмой этаж	273	2	Жилая		12,50	12,50		2,60	
Седьмой этаж	273	3	Санузел		2,40		2,40	2,60	
Седьмой этаж	273	4	Коридор		2,20		2,20	2,60	
итого по жилому помещению:					35,10	30,50	4,60	0,00	29,10,08
Седьмой этаж	274	1	Жилая		13,10	13,10		2,60	
Седьмой этаж	274	2	Жилая		17,90	17,90		2,60	
Седьмой этаж	274	3	Санузел		2,40		2,40	2,60	
Седьмой этаж	274	4	Коридор		2,20		2,20	2,60	
итого по жилому помещению:					35,60	31,00	4,60	0,00	29,10,08
Седьмой этаж	371	1	Жилая		18,00	18,00		2,60	
Седьмой этаж	371	2	Жилая		12,60	12,60		2,60	
Седьмой этаж	371	3	Санузел		2,40		2,40	2,60	
Седьмой этаж	371	4	Коридор		2,10		2,10	2,60	
итого по жилому помещению:					35,10	30,60	4,50	0,00	29,10,08
Седьмой этаж	372	1	Жилая		11,90	11,90		2,60	
Седьмой этаж	372	2	Жилая		17,80	17,80		2,60	
Седьмой этаж	372	3	Санузел		2,50		2,50	2,60	
Седьмой этаж	372	4	Коридор		2,00		2,00	2,60	
итого по жилому помещению:					34,20	29,70	4,50	0,00	29,10,08
Седьмой этаж	373	1	Жилая		17,70	17,70		2,60	
Седьмой этаж	373	2	Жилая		12,70	12,70		2,60	
Седьмой этаж	373	3	Санузел		2,60		2,50	2,60	
Седьмой этаж	373	4	Коридор		2,10		2,10	2,60	
итого по жилому помещению:					35,00	30,40	4,60	0,00	29,10,08
Седьмой этаж	374	1	Жилая		12,30	12,30		2,60	
Седьмой этаж	374	2	Жилая		18,50	18,50		2,60	
Седьмой этаж	374	3	Санузел		2,50		2,50	2,60	
Седьмой этаж	374	4	Коридор		2,10		2,10	2,60	
итого по жилому помещению:					35,40	30,80	4,60	0,00	29,10,08
Седьмой этаж	375	1	Жилая		11,90	11,90		2,60	
Седьмой этаж	375	2	Санузел		2,50		2,50	2,60	
итого по жилому помещению:					14,40	11,90	2,50	0,00	29,10,08
Седьмой этаж	471	1	Жилая		17,90	17,90		2,60	
Седьмой этаж	471	2	Жилая		12,00	12,00		2,60	
Седьмой этаж	471	3	Санузел		2,40		2,40	2,60	
Седьмой этаж	471	4	Коридор		2,10		2,10	2,60	
итого по жилому помещению:					34,40	29,90	4,50	0,00	29,10,08
Седьмой этаж	472	1	Жилая		12,80	12,80		2,60	
Седьмой этаж	472	2	Жилая		18,10	18,10		2,60	
Седьмой этаж	472	3	Санузел		2,30		2,30	2,60	
Седьмой этаж	472	4	Коридор		2,20		2,20	2,60	
итого по жилому помещению:					35,40	30,90	4,50	0,00	29,10,08
Седьмой этаж	473	1	Жилая		17,60	17,60		2,60	
Седьмой этаж	473	2	Жилая		12,60	12,60		2,60	
Седьмой этаж	473	3	Санузел		2,40		2,40	2,60	
Седьмой этаж	473	4	Коридор		2,20		2,20	2,60	
итого по жилому помещению:					34,80	30,20	4,60	0,00	29,10,08
Седьмой этаж	474	1	Жилая		12,20	12,20		2,60	
Седьмой этаж	474	2	Жилая		17,60	17,60		2,60	
Седьмой этаж	474	3	Санузел		2,40		2,40	2,60	
Седьмой этаж	474	4	Коридор		2,00		2,00	2,60	
итого по жилому помещению:					34,20	29,80	4,40	0,00	29,10,08
Седьмой этаж	571	1	Жилая		17,70	17,70		2,65	
Седьмой этаж	571	2	Жилая		12,50	12,50		2,65	
Седьмой этаж	571	3	Санузел		2,70		2,70	2,65	
Седьмой этаж	571	4	Коридор		2,20		2,20	2,65	
итого по жилому помещению:					35,10	30,20	4,90	0,00	29,10,08
Седьмой этаж	572	1	Жилая		12,00	12,00		2,65	
Седьмой этаж	572	2	Жилая		17,90	17,90		2,65	
Седьмой этаж	572	3	Санузел		2,60		2,60	2,65	
Седьмой этаж	572	4	Коридор		2,20		2,20	2,65	
итого по жилому помещению:					34,70	29,90	4,60	0,00	29,10,08
Седьмой этаж	573	1	Жилая		17,90	17,90		2,65	
Седьмой этаж	573	2	Жилая		12,30	12,30		2,65	
Седьмой этаж	573	3	Санузел		2,60		2,60	2,65	
Седьмой этаж	573	4	Коридор		2,00		2,00	2,65	
итого по жилому помещению:					34,80	30,20	4,60	0,00	29,10,08
Седьмой этаж	574	1	Жилая		11,30	11,30		2,65	
Седьмой этаж	574	2	Жилая		17,80	17,80		2,65	
Седьмой этаж	574	3	Санузел		2,60		2,60	2,65	
Седьмой этаж	574	4	Коридор		2,30		2,30	2,65	
итого по жилому помещению:					34,00	29,10	4,90	0,00	29,10,08
Седьмой этаж	571	1	Жилая		18,70	18,70		2,65	

Итого жилых: 557,7 кв.м.

Седьмой этаж	671	2	Жилая		13.30	13.30		2.65		
Седьмой этаж	671	3	Санузел		2.40		2.40	2.65		
Седьмой этаж	671	4	Коридор		2.10		2.10	2.65		
итого по жилому помещению:					36.50	32.00	4.50	0.00	29.10.08	
Седьмой этаж	672	1	Жилая		13.50	13.50		2.65		
Седьмой этаж	672	2	Жилая		18.30	18.30		2.65		
Седьмой этаж	672	3	Санузел		2.50		2.50	2.65		
Седьмой этаж	672	4	Коридор		2.10		2.10	2.65		
итого по жилому помещению:					36.40	31.80	4.60	0.00	29.10.08	
Седьмой этаж	673	1	Жилая		18.10	18.10		2.65		
Седьмой этаж	673	2	Жилая		12.80	12.80		2.65		
Седьмой этаж	673	3	Санузел		2.30		2.30	2.65		
Седьмой этаж	673	4	Коридор		2.10		2.10	2.65		
итого по жилому помещению:					35.30	30.90	4.40	0.00	29.10.08	
Седьмой этаж	674	1	Жилая		12.70	12.70		2.65		
Седьмой этаж	674	2	Жилая		18.10	18.10		2.65		
Седьмой этаж	674	3	Санузел		2.50		2.50	2.65		
Седьмой этаж	674	4	Коридор		2.10		2.10	2.65		
итого по жилому помещению:					35.40	30.60	4.80	0.00	29.10.08	
Седьмой этаж	771	1	Жилая		17.10	17.10		2.65		
Седьмой этаж	771	2	Жилая		10.90	10.90		2.65		
Седьмой этаж	771	3	Санузел		2.90		2.90	2.65		
Седьмой этаж	771	4	Коридор		4.00		4.00	2.65		
итого по жилому помещению:					34.90	28.00	6.90	0.00	29.10.08	
Седьмой этаж	772	1	Жилая		11.30	11.30		2.65		
Седьмой этаж	772	2	Жилая		16.60	16.60		2.65		
Седьмой этаж	772	3	Санузел		2.80		2.80	2.65		
Седьмой этаж	772	4	Коридор		4.00		4.00	2.65		
итого по жилому помещению:					34.70	27.90	6.80	0.00	29.10.08	
Седьмой этаж	773	1	Жилая		16.80	16.80		2.65		
Седьмой этаж	773	2	Жилая		11.40	11.40		2.65		
Седьмой этаж	773	3	Санузел		2.80		2.80	2.65		
Седьмой этаж	773	4	Коридор		4.00		4.00	2.65		
итого по жилому помещению:					35.00	28.20	6.80	0.00	29.10.08	
Седьмой этаж	774	1	Жилая		11.10	11.10		2.65		
Седьмой этаж	774	2	Жилая		16.80	16.80		2.65		
Седьмой этаж	774	3	Санузел		2.80		2.80	2.65		
Седьмой этаж	774	4	Коридор		4.00		4.00	2.65		
итого по жилому помещению:					34.70	27.80	6.90	0.00	29.10.08	
Седьмой этаж	775	1	Жилая		12.20	12.20		2.65		
Седьмой этаж	775	2	Санузел		2.60		2.60	2.65		
итого по жилому помещению:					14.80	12.20	2.60	0.00	29.10.08	
Седьмой этаж	871	1	Жилая		16.50	16.50		2.65		
Седьмой этаж	871	2	Жилая		12.40	12.40		2.65		
Седьмой этаж	871	3	Санузел		3.00		3.00	2.65		
Седьмой этаж	871	4	Коридор		3.30		3.30	2.65		
итого по жилому помещению:					35.20	28.90	6.30	0.00	29.10.08	
Седьмой этаж	872	1	Жилая		11.80	11.80		2.65		
Седьмой этаж	872	2	Жилая		17.10	17.10		2.65		
Седьмой этаж	872	3	Санузел		3.10		3.10	2.65		
Седьмой этаж	872	4	Коридор		3.50		3.50	2.65		
итого по жилому помещению:					35.50	28.90	6.60	0.00	29.10.08	
Седьмой этаж	873	1	Жилая		16.60	16.60		2.65		
Седьмой этаж	873	2	Жилая		11.60	11.60		2.65		
Седьмой этаж	873	3	Санузел		3.10		3.10	2.65		
Седьмой этаж	873	4	Коридор		3.80		3.80	2.65		
итого по жилому помещению:					35.10	28.20	6.90	0.00	29.10.08	
Седьмой этаж	874	1	Жилая		11.50	11.50		2.65		
Седьмой этаж	874	2	Жилая		16.10	16.10		2.65		
Седьмой этаж	874	3	Санузел		3.20		3.20	2.65		
Седьмой этаж	874	4	Коридор		3.70		3.70	2.65		
итого по жилому помещению:					34.50	27.00	6.90	0.00	29.10.08	
ИТОГО по этажу: Седьмой этаж					1477.90	993.00	484.90	44.40		
Восьмой этаж		1	Балкон					5.60	2.60	
Восьмой этаж		2	Кухня		9.30		9.30		2.60	
Восьмой этаж		3	Коридор		30.70		30.70		2.60	
Восьмой этаж		5	Санузел		1.30		1.30		2.60	
Восьмой этаж		6	Коридор		28.90		28.90		2.60	
Восьмой этаж		7	Кухня		9.20		9.20		2.60	
Восьмой этаж		8	Балкон					5.60	2.60	
Восьмой этаж		9	Балкон					5.60	2.60	
Восьмой этаж		10	Кухня		8.70		8.70		2.60	
Восьмой этаж		11	Коридор		30.60		30.60		2.60	
Восьмой этаж		13	Санузел		2.40		2.40		2.60	
Восьмой этаж		14	Коридор		27.00		27.00		2.60	
Восьмой этаж		15	Кухня		8.60		8.60		2.60	
Восьмой этаж		16	Балкон					5.60	2.60	
Восьмой этаж		17	Балкон					5.60	2.65	
Восьмой этаж		18	Кухня		9.00		9.00		2.65	
Восьмой этаж		19	Коридор		27.70		27.70		2.65	
Восьмой этаж		20	Санузел		1.90		1.90		2.65	
Восьмой этаж		23	Коридор		29.70		29.70		2.65	
Восьмой этаж		24	Кухня		9.30		9.30		2.65	
Восьмой этаж		25	Балкон					5.50	2.65	
Восьмой этаж		26	Балкон					5.50	2.65	
Восьмой этаж		27	Кухня		8.80		8.80		2.65	
Восьмой этаж		28	Коридор		30.80		30.80		2.65	
Восьмой этаж		30	Коридор		1.80		1.80		2.65	
Восьмой этаж		31	Санузел		2.20		2.20		2.65	
Восьмой этаж		32	Коридор		26.00		26.00		2.65	
Восьмой этаж		33	Кухня		8.90		8.90		2.65	
Восьмой этаж		34	Балкон					5.50	2.65	
итого:					312.80	0.00	312.80	44.40		29.10.08
Восьмой этаж	181	1	Жилая		18.00	18.00		2.60		
Восьмой этаж	181	2	Жилая		12.40	12.40		2.60		

Итого жилых: 375 кв. м.

181	3	Санузел	2,30		2,30		2,60		
181	4	Коридор	2,10		2,10		2,60		
итого по жилому помещению:			34,80	30,40	4,40	0,00			29,10,08
182	1	Жилая	12,20	12,20			2,60		
182	2	Жилая	17,60	17,60			2,60		
182	3	Санузел	2,40		2,40		2,60		
182	4	Коридор	2,20		2,20		2,60		
итого по жилому помещению:			34,40	29,80	4,60	0,00			29,10,08
183	1	Жилая	17,70	17,70			2,60		
183	2	Жилая	12,70	12,70			2,60		
183	3	Санузел	2,30		2,30		2,60		
183	4	Коридор	2,30		2,30		2,60		
итого по жилому помещению:			35,00	30,40	4,60	0,00			29,10,08
184	1	Жилая	12,50	12,50			2,60		
184	2	Жилая	18,00	18,00			2,60		
184	3	Санузел	2,30		2,30		2,60		
184	4	Коридор	2,20		2,20		2,60		
итого по жилому помещению:			35,00	31,40	4,50	0,00			29,10,08
185	1	Жилая	11,40	11,40			2,60		
185	2	Санузел	2,50		2,50		2,60		
итого по жилому помещению:			13,90	11,40	2,50	0,00			29,10,08
281	1	Жилая	17,80	17,80			2,60		
281	2	Жилая	12,80	12,80			2,60		
281	3	Санузел	2,40		2,40		2,60		
281	4	Коридор	2,20		2,20		2,60		
итого по жилому помещению:			35,20	30,60	4,60	0,00			29,10,08
282	1	Жилая	12,70	12,70			2,60		
282	2	Жилая	18,30	18,30			2,60		
282	3	Санузел	2,40		2,40		2,60		
282	4	Коридор	2,20		2,20		2,60		
итого по жилому помещению:			35,60	31,00	4,60	0,00			29,10,08
283	1	Жилая	18,20	18,20			2,60		
283	2	Жилая	13,00	13,00			2,60		
283	3	Санузел	2,40		2,40		2,60		
283	4	Коридор	2,10		2,10		2,60		
итого по жилому помещению:			35,70	31,20	4,50	0,00			29,10,08
284	1	Жилая	12,60	12,60			2,60		
284	2	Жилая	18,10	18,10			2,60		
284	3	Санузел	2,30		2,30		2,60		
284	4	Коридор	2,20		2,20		2,60		
итого по жилому помещению:			35,20	30,70	4,50	0,00			29,10,08
381	1	Жилая	17,80	17,80			2,60		
381	2	Жилая	12,80	12,80			2,60		
381	3	Санузел	2,50		2,50		2,60		
381	4	Коридор	2,20		2,20		2,60		
итого по жилому помещению:			35,30	30,60	4,70	0,00			29,10,08
382	1	Жилая	12,00	12,00			2,60		
382	2	Жилая	17,90	17,90			2,60		
382	3	Санузел	2,50		2,50		2,60		
382	4	Коридор	2,00		2,00		2,60		
итого по жилому помещению:			34,40	29,90	4,50	0,00			29,10,08
383	1	Жилая	17,60	17,60			2,60		
383	2	Жилая	12,70	12,70			2,60		
383	3	Санузел	2,30		2,30		2,60		
383	4	Коридор	2,10		2,10		2,60		
итого по жилому помещению:			34,70	30,30	4,40	0,00			29,10,08
384	1	Жилая	12,10	12,10			2,60		
384	2	Жилая	18,20	18,20			2,60		
384	3	Санузел	2,50		2,50		2,60		
384	4	Коридор	2,10		2,10		2,60		
итого по жилому помещению:			34,90	30,30	4,60	0,00			29,10,08
385	1	Жилая	11,90	11,90			2,60		
385	2	Санузел	2,50		2,50		2,60		
итого по жилому помещению:			14,40	11,90	2,50	0,00			29,10,08
481	1	Жилая	17,80	17,80			2,60		
481	2	Жилая	12,10	12,10			2,60		
481	3	Санузел	2,40		2,40		2,60		
481	4	Коридор	2,20		2,20		2,60		
итого по жилому помещению:			34,50	29,90	4,60	0,00			29,10,08
482	1	Жилая	12,70	12,70			2,60		
482	2	Жилая	17,80	17,80			2,60		
482	3	Санузел	2,40		2,40		2,60		
482	4	Коридор	2,10		2,10		2,60		
итого по жилому помещению:			35,00	30,60	4,50	0,00			29,10,08
483	1	Жилая	17,90	17,90			2,60		
483	2	Жилая	12,70	12,70			2,60		
483	3	Санузел	2,40		2,40		2,60		
483	4	Коридор	2,10		2,10		2,60		
итого по жилому помещению:			35,10	30,60	4,50	0,00			29,10,08
484	1	Жилая	12,40	12,40			2,60		
484	2	Жилая	17,90	17,90			2,60		
484	3	Санузел	2,40		2,40		2,60		
484	4	Коридор	2,20		2,20		2,60		
итого по жилому помещению:			34,90	30,30	4,60	0,00			29,10,08
581	1	Жилая	18,00	18,00			2,65		
581	2	Жилая	12,10	12,10			2,65		
581	3	Санузел	2,50		2,50		2,65		
581	4	Коридор	2,10		2,10		2,65		
итого по жилому помещению:			34,70	30,10	4,60	0,00			29,10,08
582	1	Жилая	12,50	12,50			2,65		
582	2	Жилая	17,50	17,50			2,65		
582	3	Санузел	2,40		2,40		2,65		
582	4	Коридор	2,20		2,20		2,65		
итого по жилому помещению:			34,60	30,00	4,60	0,00			29,10,08
583	1	Жилая	17,20	17,20			2,65		

Итого жилья: 558,1 кв.м.

Восьмой этаж	583	2	Жилая	12,40	12,40			2,65	
Восьмой этаж	583	3	Санузел	2,60			2,60		2,65
Восьмой этаж	583	4	Коридор	1,80			1,80		2,65
Итого по жилому помещению:				34,00	29,60	4,40	0,00		29,10,08
Восьмой этаж	584	1	Жилая	11,70	11,70			2,65	
Восьмой этаж	584	2	Жилая	17,60	17,60				2,65
Восьмой этаж	584	3	Санузел	2,50			2,50		2,65
Восьмой этаж	584	4	Коридор	2,20			2,20		2,65
Итого по жилому помещению:				34,00	29,30	4,70	0,00		29,10,08
Восьмой этаж	581	1	Жилая	18,50	18,50			2,65	
Восьмой этаж	581	2	Жилая	13,20	13,20				2,65
Восьмой этаж	581	3	Санузел	2,50			2,50		2,65
Восьмой этаж	581	4	Коридор	2,00			2,00		2,65
Итого по жилому помещению:				36,20	31,70	4,50	0,00		29,10,08
Восьмой этаж	582	1	Жилая	13,00	13,00			2,65	
Восьмой этаж	582	2	Жилая	18,20	18,20				2,65
Восьмой этаж	582	3	Санузел	2,50			2,50		2,65
Восьмой этаж	582	4	Коридор	2,10			2,10		2,65
Итого по жилому помещению:				35,80	31,20	4,60	0,00		29,10,08
Восьмой этаж	583	1	Жилая	17,70	17,70			2,65	
Восьмой этаж	583	2	Жилая	13,40	13,40				2,65
Восьмой этаж	583	3	Санузел	2,40			2,40		2,65
Восьмой этаж	583	4	Коридор	2,10			2,10		2,65
Итого по жилому помещению:				35,60	31,10	4,50	0,00		29,10,08
Восьмой этаж	584	1	Жилая	12,00	12,00			2,65	
Восьмой этаж	584	2	Жилая	18,00	18,00				2,65
Восьмой этаж	584	3	Санузел	2,60			2,60		2,65
Восьмой этаж	584	4	Коридор	2,10			2,10		2,65
Итого по жилому помещению:				34,70	30,00	4,70	0,00		29,10,08
Восьмой этаж	781	1	Жилая	16,80	16,80			2,65	
Восьмой этаж	781	2	Жилая	11,20	11,20				2,65
Восьмой этаж	781	3	Санузел	2,70			2,70		2,65
Восьмой этаж	781	4	Коридор	3,60			3,60		2,65
Итого по жилому помещению:				34,30	28,00	6,30	0,00		29,10,08
Восьмой этаж	782	1	Жилая	11,60	11,60			2,65	
Восьмой этаж	782	2	Жилая	16,70	16,70				2,65
Восьмой этаж	782	3	Санузел	2,70			2,70		2,65
Восьмой этаж	782	4	Коридор	3,70			3,70		2,65
Итого по жилому помещению:				34,70	28,30	6,40	0,00		29,10,08
Восьмой этаж	783	1	Жилая	16,60	16,60			2,65	
Восьмой этаж	783	2	Жилая	11,90	11,90				2,65
Восьмой этаж	783	3	Санузел	2,70			2,70		2,65
Восьмой этаж	783	4	Коридор	3,70			3,70		2,65
Итого по жилому помещению:				34,90	28,50	6,40	0,00		29,10,08
Восьмой этаж	784	1	Жилая	11,40	11,40			2,65	
Восьмой этаж	784	2	Жилая	17,00	17,00				2,65
Восьмой этаж	784	3	Санузел	2,50			2,50		2,65
Восьмой этаж	784	4	Коридор	3,50			3,50		2,65
Итого по жилому помещению:				34,40	28,40	6,00	0,00		29,10,08
Восьмой этаж	785	1	Жилая	12,10	12,10			2,65	
Восьмой этаж	785	2	Санузел	2,70			2,70		2,65
Итого по жилому помещению:				14,80	12,10	2,70	0,00		29,10,08
Восьмой этаж	881	1	Жилая	17,40	17,40			2,65	
Восьмой этаж	881	2	Жилая	10,80	10,80				2,65
Восьмой этаж	881	3	Санузел	2,70			2,70		2,65
Восьмой этаж	881	4	Коридор	4,30			4,30		2,65
Итого по жилому помещению:				35,20	28,20	7,00	0,00		29,10,08
Восьмой этаж	882	1	Жилая	11,40	11,40			2,65	
Восьмой этаж	882	2	Жилая	16,80	16,80				2,65
Восьмой этаж	882	3	Санузел	2,80			2,80		2,65
Восьмой этаж	882	4	Коридор	4,00			4,00		2,65
Итого по жилому помещению:				35,00	28,20	6,80	0,00		29,10,08
Восьмой этаж	883	1	Жилая	16,60	16,60			2,65	
Восьмой этаж	883	2	Жилая	11,40	11,40				2,65
Восьмой этаж	883	3	Санузел	2,90			2,90		2,65
Восьмой этаж	883	4	Коридор	3,90			3,90		2,65
Итого по жилому помещению:				34,80	28,00	6,80	0,00		29,10,08
Восьмой этаж	884	1	Жилая	11,00	11,00			2,65	
Восьмой этаж	884	2	Жилая	16,50	16,50				2,65
Восьмой этаж	884	3	Санузел	3,00			3,00		2,65
Восьмой этаж	884	4	Коридор	3,90			3,90		2,65
Итого по жилому помещению:				34,40	27,50	6,90	0,00		29,10,08
ИТОГО по этажу: Восьмой этаж				1473,80	991,40	482,40	44,40		
Святой этаж		1	Балкон				5,60	2,60	
Святой этаж		2	Кухня	8,20			8,20		2,60
Святой этаж		3	Коридор	30,30			30,30		2,60
Святой этаж		5	Балкон				5,60	2,60	
Святой этаж		6	Кухня	8,70			8,70		2,60
Святой этаж		7	Коридор	30,80			30,80		2,60
Святой этаж		9	Санузел	2,60			2,60		2,60
Святой этаж		10	Коридор	27,80			27,80		2,60
Святой этаж		11	Кухня	8,70			8,70		2,60
Святой этаж		12	Балкон				5,60	2,60	
Святой этаж		13	Балкон				5,50	2,65	
Святой этаж		14	Кухня	8,90			8,90		2,65
Святой этаж		15	Коридор	28,00			28,00		2,65
Святой этаж		16	Санузел	1,90			1,90		2,65
Святой этаж		19	Балкон				5,50	2,65	
Святой этаж		20	Кухня	8,90			8,90		2,65
Святой этаж		21	Коридор	31,20			31,20		2,65
Святой этаж		23	Коридор	1,90			1,90		2,65
Святой этаж		24	Санузел	2,20			2,20		2,65
Святой этаж		25	Коридор	26,80			26,80		2,65
Святой этаж		26	Кухня	8,50			8,50		2,65
Святой этаж		27	Балкон				5,50	2,65	

Итого жилая: 402,9 кв.м.

итого по квартире:					235,40	0,00	235,40	33,30		29.10.08
Девятый этаж	191	1		Жилая	17,90	17,90			2,60	
Девятый этаж	191	2		Жилая	12,60	12,60			2,60	
Девятый этаж	191	3		Санузел	2,30		2,30		2,60	
Девятый этаж	191	4		Коридор	2,20		2,20			
итого по жилому помещению:					35,00	30,50	4,50	0,00		29.10.08
Девятый этаж	192	1		Жилая	12,60	12,60			2,60	
Девятый этаж	192	2		Жилая	17,60	17,60			2,60	
Девятый этаж	192	3		Коридор	2,20		2,20		2,60	
Девятый этаж	192	4		Санузел	2,30		2,30		2,60	
итого по жилому помещению:					34,70	30,20	4,50	0,00		29.10.08
Девятый этаж	193	1		Жилая	17,60	17,60			2,60	
Девятый этаж	193	2		Жилая	12,60	12,60			2,60	
Девятый этаж	193	3		Санузел	2,40		2,40		2,60	
Девятый этаж	193	4		Коридор	2,30		2,30		2,60	
итого по жилому помещению:					35,40	30,70	4,70	0,00		29.10.08
Девятый этаж	194	1		Жилая	12,40	12,40			2,60	
Девятый этаж	194	2		Жилая	18,10	18,10			2,60	
Девятый этаж	194	3		Санузел	2,30		2,30		2,60	
Девятый этаж	194	4		Коридор	2,10		2,10		2,60	
итого по жилому помещению:					34,90	30,50	4,40	0,00		29.10.08
Девятый этаж	195	1		Жилая	11,50	11,50			2,60	
Девятый этаж	195	2		Жилая	2,50		2,50		2,60	
Девятый этаж	195	3		Санузел	14,00	11,50	2,50	0,00		29.10.08
итого по жилому помещению:					17,80	17,80			2,60	
Девятый этаж	391	1		Жилая	12,60	12,60			2,60	
Девятый этаж	391	2		Жилая	2,50		2,50		2,60	
Девятый этаж	391	3		Санузел	2,20		2,20		2,60	
Девятый этаж	391	4		Коридор	2,20		2,20		2,60	
итого по жилому помещению:					35,10	30,40	4,70	0,00		29.10.08
Девятый этаж	392	1		Жилая	12,20	12,20			2,60	
Девятый этаж	392	2		Жилая	17,90	17,90			2,60	
Девятый этаж	392	3		Санузел	2,40		2,40		2,60	
Девятый этаж	392	4		Коридор	1,90		1,90		2,60	
итого по жилому помещению:					34,40	30,10	4,30	0,00		29.10.08
Девятый этаж	393	1		Жилая	17,60	17,60			2,60	
Девятый этаж	393	2		Жилая	12,50	12,50			2,60	
Девятый этаж	393	3		Санузел	2,40		2,40		2,60	
Девятый этаж	393	4		Коридор	2,20		2,20		2,60	
итого по комнате:					34,90	30,30	4,50	0,00		29.10.08
Девятый этаж	394	1		Жилая	18,50	18,50			2,60	
Девятый этаж	394	2		Жилая	12,30	12,30			2,60	
Девятый этаж	394	3		Санузел	2,50		2,50		2,60	
Девятый этаж	394	4		Коридор	2,10		2,10		2,60	
итого по жилому помещению:					38,40	30,80	4,60	0,00		29.10.08
Девятый этаж	395	1		Жилая	11,90	11,90			2,60	
Девятый этаж	395	2		Жилая	2,60		2,60		2,60	
Девятый этаж	395	3		Санузел	14,40	11,90	2,50	0,00		29.10.08
итого по жилому помещению:					17,60	17,60			2,60	
Девятый этаж	491	1		Жилая	12,30	12,30			2,60	
Девятый этаж	491	2		Жилая	2,40		2,40		2,60	
Девятый этаж	491	3		Санузел	2,10		2,10		2,60	
Девятый этаж	491	4		Коридор	2,10		2,10		2,60	
итого по жилому помещению:					34,40	29,90	4,50	0,00		29.10.08
Девятый этаж	492	1		Жилая	12,50	12,50			2,60	
Девятый этаж	492	2		Жилая	17,80	17,80			2,60	
Девятый этаж	492	3		Санузел	2,40		2,40		2,60	
Девятый этаж	492	4		Коридор	2,10		2,10		2,60	
итого по жилому помещению:					34,80	30,30	4,50	0,00		29.10.08
Девятый этаж	493	1		Жилая	17,70	17,70			2,60	
Девятый этаж	493	2		Жилая	12,40	12,40			2,60	
Девятый этаж	493	3		Санузел	2,50		2,50		2,60	
Девятый этаж	493	4		Коридор	2,10		2,10		2,60	
итого по жилому помещению:					34,70	30,10	4,60	0,00		29.10.08
Девятый этаж	494	1		Жилая	12,10	12,10			2,60	
Девятый этаж	494	2		Жилая	17,90	17,90			2,60	
Девятый этаж	494	3		Санузел	2,50		2,50		2,60	
Девятый этаж	494	4		Коридор	2,10		2,10		2,60	
итого по жилому помещению:					34,60	30,00	4,60	0,00		29.10.08
Девятый этаж	591	1		Жилая	17,80	17,80			2,65	
Девятый этаж	591	2		Жилая	12,40	12,40			2,65	
Девятый этаж	591	3		Санузел	2,50		2,50		2,65	
Девятый этаж	591	4		Коридор	2,10		2,10		2,65	
итого по жилому помещению:					34,80	30,20	4,60	0,00		29.10.08
Девятый этаж	592	1		Жилая	12,50	12,50			2,65	
Девятый этаж	592	2		Жилая	17,50	17,50			2,65	
Девятый этаж	592	3		Санузел	2,60		2,60		2,65	
Девятый этаж	592	4		Коридор	1,90		1,90		2,65	
итого по жилому помещению:					34,50	30,00	4,50	0,00		29.10.08
Девятый этаж	593	1		Жилая	17,20	17,20			2,65	
Девятый этаж	593	2		Жилая	12,30	12,30			2,65	
Девятый этаж	593	3		Санузел	2,60		2,60		2,65	
Девятый этаж	593	4		Коридор	1,80		1,80		2,65	
итого по жилому помещению:					33,60	28,50	4,40	0,00		29.10.08
Девятый этаж	594	1		Жилая	11,90	11,90			2,65	
Девятый этаж	594	2		Жилая	17,30	17,30			2,65	
Девятый этаж	594	3		Санузел	2,80		2,80		2,65	
Девятый этаж	594	4		Коридор	2,10		2,10		2,65	
итого по жилому помещению:					34,10	28,20	4,90	0,00		29.10.08
Девятый этаж	791	1		Жилая	16,40	16,40			2,65	
Девятый этаж	791	2		Жилая	11,30	11,30			2,65	
Девятый этаж	791	3		Санузел	2,80		2,80		2,65	
Девятый этаж	791	4		Коридор	3,80		3,80		2,65	
итого по жилому помещению:					34,30	27,70	6,60	0,00		29.10.08
Девятый этаж	792	1		Жилая	11,50	11,50			2,65	
Девятый этаж	792	2		Жилая	16,80	16,80			2,65	
Девятый этаж	792	3		Санузел	2,60		2,60		2,65	

Итого жилых: 562,1 кв.м.

Девятый этаж	792	4	Коридор	3,90		3,90		2,65		
итого по жилому помещению:				35,00	28,30	6,70	0,00			29,10,08
Девятый этаж	793	1	Жилая	16,70	16,70			2,65		
Девятый этаж	793	2	Жилая	11,60	11,60			2,65		
Девятый этаж	793	3	Санузел	2,80		2,80		2,65		
Девятый этаж	793	4	Коридор	4,10		4,10		2,65		
итого по жилому помещению:				35,20	28,30	6,90	0,00			29,10,08
Девятый этаж	794	1	Жилая	11,10	11,10			2,65		
Девятый этаж	794	2	Жилая	17,60	17,00			2,65		
Девятый этаж	794	3	Санузел	2,80		2,80		2,65		
Девятый этаж	794	4	Коридор	3,90		3,90		2,65		
итого по жилому помещению:				34,60	28,10	6,70	0,00			29,10,08
Девятый этаж	795	1	Жилая	12,00	12,00			2,65		
Девятый этаж	795	2	Санузел	2,60		2,60		2,65		
итого по жилому помещению:				14,60	12,00	2,60	0,00			29,10,08
Девятый этаж	891	1	Жилая	17,80	17,80			2,65		
Девятый этаж	891	2	Жилая	11,10	11,10			2,65		
Девятый этаж	891	3	Санузел	2,70		2,70		2,65		
Девятый этаж	891	4	Коридор	3,80		3,80		2,65		
итого по жилому помещению:				35,40	28,90	6,50	0,00			29,10,08
Девятый этаж	892	1	Жилая	11,60	11,60			2,65		
Девятый этаж	892	2	Жилая	16,40	16,40			2,65		
Девятый этаж	892	3	Санузел	2,70		2,70		2,65		
Девятый этаж	892	4	Коридор	3,90		3,90		2,65		
итого по жилому помещению:				34,60	26,00	6,60	0,00			29,10,08
Девятый этаж	893	1	Жилая	16,20	16,20			2,65		
Девятый этаж	893	2	Жилая	11,80	11,80			2,65		
Девятый этаж	893	3	Санузел	2,80		2,80		2,65		
Девятый этаж	893	4	Коридор	3,60		3,60		2,65		
итого по жилому помещению:				34,40	28,00	6,40	0,00			29,10,08
Девятый этаж	894	1	Жилая	10,80	10,80			2,65		
Девятый этаж	894	2	Жилая	17,20	17,20			2,65		
Девятый этаж	894	3	Санузел	2,80		2,80		2,65		
Девятый этаж	894	4	Коридор	3,80		3,80		2,65		
итого по жилому помещению:				34,60	28,00	6,60	0,00			29,10,08
ИТОГО по этажу: Девятый этаж				1112,30	743,40	368,90	33,30			
ИТОГО по дому				10852,90	7073,50	3779,30	273,90			

жилая Итого: 181,3 кв. м. (этаж)

Итого по лит. А, нежилая:
 А1 6983,4 кв. м.

вспомогательному в городе Удомля, улица Северная, №

Дата Листа	Этаж	№ этаж	Назначение помещения	Площадь по внутреннему обмеру в кв. м с 1 ч. предельной для помещений												высота помеще- ния от общегу- беру							
				Общедельта		Учебно-научное		Гостиница			Общественное питание			Лечебно-санитарное			Машино-строительное			Эксплуатационная	итого по этажу		
				общая площадь	эксплуатаци- онная площадь	основная площадь	эксплуатаци- онная площадь	вспомогатель- ная площадь	жилая	вспомогатель- ная площадь	вспомогатель- ная площадь	вспомогатель- ная площадь	основная площадь	эксплуатаци- онная площадь	вспомогатель- ная площадь		основная площадь	эксплуатаци- онная площадь	вспомогатель- ная площадь			основная площадь	эксплуатаци- онная площадь
1	2	3	5	8	9	11	12	13	14	15	16	17	18	19	20	21	22	23	24	25	26	27	28
A. A. 1. A. 2			Общедельта	7073,5	3779,3																		10652,8
			Учебно-научное		1056,1	530,9																	1587,0
			Гостиница					165,8	13,5	146,4													325,7
			Эксплуатационное																				
			Культурно-просветительская									212,8	182,8								25,3		25,3
			Общественное питание											532,1	1162,1								1694,2
			Лечебно-санитарное													198,3	143,5						341,8
			Машино-строительное															55,5	57,6				113,3
			ВСЕГО по зданию с помещениями:	7073,5	3779,3	1056,1	530,9	165,8	13,5	146,4	146,4	212,8	182,8	532,1	1162,1	198,3	143,5	55,5	57,6	25,3	25,3	15336,7	

ЭКСПЛИКАЦИЯ МЕСТ ОБЩЕГО ПОЛЬЗОВАНИЯ ДОМА улица Нагорная, дом 6, литер А

Этаж	кварт. №	номер помеще-ния по плану	Назначение частей помещений: жилая комната, кухня, и т.п.	общая площадь квартиры (кв. м.)	жилая площадь (кв. м.)	подсобная площадь (кв. м.)	площадь лоджий, балконов (кв. м.)	высота по внутреннему обмеру	площадь помещений общего пользо-в.	самовольно переустроено (кв. м.)
А	Подвал	МОП	1	Подвал					36.60	
А	Подвал	МОП	2	Подвал					36.60	
А	Подвал	МОП	3	Подвал					41.00	
А	Подвал	МОП	4	Подвал					36.60	
А	Подвал	МОП	5	Подвал					36.60	
А	Подвал	МОП	6	Подвал					2.50	
А	Подвал	МОП	7	Подвал					19.80	
А	Подвал	МОП	8	Подвал					74.60	
А	Подвал	МОП	9	Подвал					39.70	
А	Подвал	МОП	10	Подвал					74.80	
А	Подвал	МОП	11	Подвал					36.30	
А	Подвал	МОП	12	Подвал					35.80	
А	Подвал	МОП	22	Подвал					41.00	
А	Подвал	МОП	23	Подвал					36.80	
А	Подвал	МОП	24	Подвал					36.60	
А	Подвал	МОП	25	Подвал					25.00	
итого лестниц по этажу: Подвал									0.00	
итого мест общего пользования по этажу: Подвал									612.10	
итого по лоджиям и балконам по этажу: Подвал									0.00	
итого вместе по этажу: Подвал									612.10	
А	Первый этаж	МОП	10	Тамбур					3.40	
А	Первый этаж	МОП	11	Тамбур					3.70	
А	Первый этаж	МОП	12	Мусорокамера					3.80	
А	Первый этаж	МОП	13	Коридор общего пользования					2.30	
А	Первый этаж	МОП	I	Лестничная клетка					15.80	
А	Первый этаж	МОП	37	Тамбур					3.30	
А	Первый этаж	МОП	38	Тамбур					3.70	
А	Первый этаж	МОП	39	Мусорокамера					5.40	
А	Первый этаж	МОП	40	Коридор общего пользования					1.60	
А	Первый этаж	МОП	IV	Лестничная клетка					17.90	
итого лестниц по этажу: Первый этаж									33.50	
итого мест общего пользования по этажу: Первый этаж									27.20	
итого по лоджиям и балконам по этажу: Первый этаж									0.00	
итого вместе по этажу: Первый этаж									60.70	
А	Второй этаж	МОП	7	Лоджия общего пользования					8.30	
А	Второй этаж	МОП	I	Лестничная клетка					18.20	
А	Второй этаж	МОП	20	Лоджия общего пользования					8.40	
А	Второй этаж	МОП	IV	Лестничная клетка					17.00	
итого лестниц по этажу: Второй этаж									35.20	
итого мест общего пользования по этажу: Второй этаж									16.70	
итого по лоджиям и балконам по этажу: Второй этаж									16.70	
итого вместе по этажу: Второй этаж									51.90	
А	Третий этаж	МОП	4	Лоджия общего пользования					8.30	
А	Третий этаж	МОП	I	Лестничная клетка					18.20	
А	Третий этаж	МОП	12	Лоджия общего пользования					8.40	
А	Третий этаж	МОП	II	Лестничная клетка					17.00	
итого лестниц по этажу: Третий этаж									35.20	
итого мест общего пользования по этажу: Третий этаж									16.70	
итого по лоджиям и балконам по этажу: Третий этаж									16.70	
итого вместе по этажу: Третий этаж									51.90	
А	Четвертый этаж	МОП	4	Лоджия общего пользования					8.30	
А	Четвертый этаж	МОП	I	Лестничная клетка					18.20	
А	Четвертый этаж	МОП	12	Лоджия общего пользования					8.40	
А	Четвертый этаж	МОП	II	Лестничная клетка					17.00	
итого лестниц по этажу: Четвертый этаж									35.20	
итого мест общего пользования по этажу: Четвертый этаж									16.70	
итого по лоджиям и балконам по этажу: Четвертый этаж									16.70	
итого вместе по этажу: Четвертый этаж									51.90	
А	Пятый этаж	МОП	4	Лоджия общего пользования					8.30	
А	Пятый этаж	МОП	V	Лестничная клетка					18.20	
А	Пятый этаж	МОП	12	Лоджия общего пользования					8.40	
А	Пятый этаж	МОП	II	Лестничная клетка					17.00	
итого лестниц по этажу: Пятый этаж									35.20	
итого мест общего пользования по этажу: Пятый этаж									16.70	
итого по лоджиям и балконам по этажу: Пятый этаж									16.70	
итого вместе по этажу: Пятый этаж									51.90	
А	Шестой этаж	МОП	4	Лоджия общего пользования					8.30	
А	Шестой этаж	МОП	I	Лестничная клетка					18.20	
А	Шестой этаж	МОП	12	Лоджия общего пользования					8.40	
А	Шестой этаж	МОП	II	Лестничная клетка					17.00	
итого лестниц по этажу: Шестой этаж									35.20	
итого мест общего пользования по этажу: Шестой этаж									16.70	
итого по лоджиям и балконам по этажу: Шестой этаж									16.70	
итого вместе по этажу: Шестой этаж									51.90	
А	Седьмой этаж	МОП	4	Лоджия общего пользования					8.30	
А	Седьмой этаж	МОП	I	Лестничная клетка					18.20	
А	Седьмой этаж	МОП	12	Лоджия общего пользования					8.40	
А	Седьмой этаж	МОП	II	Лестничная клетка					17.00	
итого лестниц по этажу: Седьмой этаж									35.20	
итого мест общего пользования по этажу: Седьмой этаж									16.70	
итого по лоджиям и балконам по этажу: Седьмой этаж									16.70	
итого вместе по этажу: Седьмой этаж									51.90	

A	Восьмой этаж	МОП	4	Поджия общего пользования						8.30
A	Восьмой этаж	МОП	1	Лестничная клетка						18.20
A	Восьмой этаж	МОП	12	Поджия общего пользования						8.40
A	Восьмой этаж	МОП	11	Лестничная клетка						17.00
итого лестниц по этажу : Восьмой этаж										35.20
итого мест общего пользования по этажу : Восьмой этаж										16.70
итого по поджиям и балконам по этажу : Восьмой этаж										16.70
итого вместе по этажу : Восьмой этаж										51.90
A	Девятый этаж	МОП	1	Лестничная клетка						11.00
A	Девятый этаж	МОП	8	Поджия общего пользования						6.40
A	Девятый этаж	МОП	11	Лестничная клетка						17.00
итого лестниц по этажу : Девятый этаж										28.00
итого мест общего пользования по этажу : Девятый этаж										6.40
итого по поджиям и балконам по этажу : Девятый этаж										6.40
итого вместе по этажу : Девятый этаж										37.00
итого лестниц										306.50
итого мест общего пользования										764.00
итого по поджиям и балконам										125.30
итого все вместе										1073.10

91

ЭКСПЛИКАЦИЯ МЕСТ ОБЩЕГО ПОЛЬЗОВАНИЯ Д О М А улица Нагорная, дом 6, литер А1

этаж	Этаж	кварт ира №	номер помеще ния по плану	Назначение частей помещения: жилая комната, кухня, и т.п.	общая площадь квартиры (кв. м.)	жилая площадь (кв. м.)	подсобная площадь (кв. м.)	площадь лоджий, балконов (кв. м.)	высота по внутреннему обмеру	площадь помещений общего пользова ния	самовольно переустроено (кв. м.)
A1	Подвал	МОП	26	Подвал						25.10	
A1	Подвал	МОП	27	Подвал						35.50	
A1	Подвал	МОП	28	Подвал						36.00	
A1	Подвал	МОП	29	Подвал						41.10	
A1	Подвал	МОП	30	Подвал						41.20	
A1	Подвал	МОП	31	Подвал						74.90	
A1	Подвал	МОП	32	Подвал						38.60	
A1	Подвал	МОП	33	Подвал						74.90	
A1	Подвал	МОП	34	Подвал						25.60	
A1	Подвал	МОП	35	Подвал						30.20	
A1	Подвал	МОП	36	Подвал						39.50	
A1	Подвал	МОП	37	Подвал						38.80	
A1	Подвал	МОП	38	Подвал						34.90	
A1	Подвал	МОП	39	Подвал						37.80	
итого лестниц по этажу : Подвал											
итого мест общего пользования по этажу : Подвал											
итого по лоджиям и балконам по этажу : Подвал											
итого вместе по этажу : Подвал											
A1	Первый этаж	МОП	162	Тамбур						2.70	
A1	Первый этаж	МОП	161	Тамбур						4.20	
A1	Первый этаж	МОП	164	Мусорокамера						5.30	
A1	Первый этаж	МОП	163	Коридор общего пользования						2.90	
A1	Первый этаж	МОП	IX	Лестничная клетка						17.00	
A1	Первый этаж	МОП	168	Коридор общего пользования						1.80	
A1	Первый этаж	МОП	167	Мусорокамера						3.40	
A1	Первый этаж	МОП	166	Тамбур						2.80	
A1	Первый этаж	МОП	165	Тамбур						3.10	
A1	Первый этаж	МОП	X	Лестничная клетка						17.90	
итого лестниц по этажу : Первый этаж											
итого мест общего пользования по этажу : Первый этаж											
итого по лоджиям и балконам по этажу : Первый этаж											
итого вместе по этажу : Первый этаж											
A1	Второй этаж	МОП	80	Лоджия общего пользования						8.40	
A1	Второй этаж	МОП	81	Холл						22.10	
A1	Второй этаж	МОП	IX	Лестничная клетка						11.80	
A1	Второй этаж	МОП	86	Лоджия общего пользования						8.30	
A1	Второй этаж	МОП	X	Лестничная клетка						17.30	
итого лестниц по этажу : Второй этаж											
итого мест общего пользования по этажу : Второй этаж											
итого по лоджиям и балконам по этажу : Второй этаж											
итого вместе по этажу : Второй этаж											
A1	Третий этаж	МОП	24	Холл						22.10	
A1	Третий этаж	МОП	IV	Лестничная клетка						11.80	
A1	Третий этаж	МОП	23	Лоджия общего пользования						8.40	
A1	Третий этаж	МОП	31	Лоджия общего пользования						8.30	
A1	Третий этаж	МОП	V	Лестничная клетка						16.90	
итого лестниц по этажу : Третий этаж											
итого мест общего пользования по этажу : Третий этаж											
итого по лоджиям и балконам по этажу : Третий этаж											
итого вместе по этажу : Третий этаж											
A1	Четвертый этаж	МОП	30	Лоджия общего пользования						8.40	
A1	Четвертый этаж	МОП	III	Лестничная клетка						11.80	
A1	Четвертый этаж	МОП	29	Холл						21.90	
A1	Четвертый этаж	МОП	37	Лоджия общего пользования						8.30	
A1	Четвертый этаж	МОП	IV	Лестничная клетка						17.10	
итого лестниц по этажу : Четвертый этаж											
итого мест общего пользования по этажу : Четвертый этаж											
итого по лоджиям и балконам по этажу : Четвертый этаж											
итого вместе по этажу : Четвертый этаж											
A1	Пятый этаж	МОП	20	Лоджия общего пользования						8.40	
A1	Пятый этаж	МОП	III	Лестничная клетка						11.80	
A1	Пятый этаж	МОП	21	Холл						22.00	
A1	Пятый этаж	МОП	28	Лоджия общего пользования						8.30	
A1	Пятый этаж	МОП	IV	Лестничная клетка						17.20	
итого лестниц по этажу : Пятый этаж											
итого мест общего пользования по этажу : Пятый этаж											
итого по лоджиям и балконам по этажу : Пятый этаж											
итого вместе по этажу : Пятый этаж											
A1	Шестой этаж	МОП	21	Лоджия общего пользования						8.40	
A1	Шестой этаж	МОП	III	Лестничная клетка						11.80	
A1	Шестой этаж	МОП	22	Холл						22.30	
A1	Шестой этаж	МОП	IV	Лестничная клетка						17.10	
A1	Шестой этаж	МОП	29	Лоджия общего пользования						8.30	
итого лестниц по этажу : Шестой этаж											
итого мест общего пользования по этажу : Шестой этаж											
итого по лоджиям и балконам по этажу : Шестой этаж											
итого вместе по этажу : Шестой этаж											
A1	Седьмой этаж	МОП	21	Лоджия общего пользования						8.40	
A1	Седьмой этаж	МОП	III	Лестничная клетка						11.80	
A1	Седьмой этаж	МОП	22	Холл						22.30	
A1	Седьмой этаж	МОП	29	Лоджия общего пользования						8.30	
A1	Седьмой этаж	МОП	IV	Лестничная клетка						17.10	
итого лестниц по этажу : Седьмой этаж											

итого мест общего пользования по этажу : Седьмой этаж										39.00
итого по лоджиям и балконам по этажу : Седьмой этаж										16.70
итого вместе по этажу : Седьмой этаж										67.90
A1	Восьмой этаж	МОП	22	Лоджия общего пользования						8.40
A1	Восьмой этаж	МОП	III	Лестничная клетка						11.80
A1	Восьмой этаж	МОП	21	Холл						22.60
A1	Восьмой этаж	МОП	26	Лоджия общего пользования						8.30
A1	Восьмой этаж	МОП	IV	Лестничная клетка						17.10
итого лестниц по этажу : Восьмой этаж										28.90
итого мест общего пользования по этажу : Восьмой этаж										36.30
итого по лоджиям и балконам по этажу : Восьмой этаж										15.70
итого вместе по этажу : Восьмой этаж										68.20
A1	Девятый этаж	МОП	III	Лестничная клетка						2.70
A1	Девятый этаж	МОП	IV	Лестничная клетка						2.70
A1	Девятый этаж	МОП	17	Холл						22.60
A1	Девятый этаж	МОП	22	Лоджия общего пользования						8.30
A1	Девятый этаж	МОП	V	Лестничная клетка						17.20
итого лестниц по этажу : Девятый этаж										22.60
итого мест общего пользования по этажу : Девятый этаж										30.90
итого по лоджиям и балконам по этажу : Девятый этаж										8.30
итого вместе по этажу : Девятый этаж										53.50
итого лестниц										259.90
итого мест общего пользования										609.20
итого по лоджиям и балконам										125.20
* итого все вместе										1189.10

ЭКСПЛИКАЦИЯ МЕСТ ОБЩЕГО ПОЛЬЗОВАНИЯ Д О М А улица Нагорная, дом 6, литер А2

этаж	Этаж	кварт ира №	номер помеще ния по плану	назначение частей помещения: жилая комната, кухня, и т.п.	общая площадь квартиры (кв. м.)	жилая площадь (кв. м.)	подсобная площадь (кв. м.)	площадь лоджий, балконов (кв. м.)	высота по внутреннему обмеру	площадь помещений общего пользов	самостоятельно переустроено (кв. м.)
42	Подвал	МОП	13	Подвал						31,20	
42	Подвал	МОП	14	Подвал						2,70	
42	Подвал	МОП	15	Подвал						50,50	
42	Подвал	МОП	16	Подвал						1,90	
42	Подвал	МОП	17	Подвал						23,80	
42	Подвал	МОП	18	Подвал						16,40	
42	Подвал	МОП	19	Подвал						702,90	
42	Подвал	МОП	20	Подвал						127,60	
42	Подвал	МОП	21	Подвал						19,00	
				итого лестниц по этажу - Подвал						0,00	
				итого мест общего пользования по этажу - Подвал						986,00	
				итого по лоджиям и балконам по этажу - Подвал						0,00	
				итого вместе по этажу - Подвал						986,00	
				итого лестниц						0,00	
				итого мест общего пользования						986,00	
				итого по лоджиям и балконам						0,00	
				итого все вместе						986,00	



ВСЕРОССИЙСКОЕ ОБЩЕСТВО ИНВАЛИДОВ
СИСТЕМА ДОБРОВОЛЬНОЙ СЕРТИФИКАЦИИ
«МИР, ДОСТУПНЫЙ ДЛЯ ВСЕХ»

Зарегистрирована в едином реестре зарегистрированных
систем добровольной сертификации
ФЕДЕРАЛЬНОГО АГЕНТСТВА
ПО ТЕХНИЧЕСКОМУ РЕГУЛИРОВАНИЮ И МЕТРОЛОГИИ
регистрационный номер № РОСС RU.K1843.04ЖУЖ1

СЕРТИФИКАТ

Эксперта
№ ЭТ-02-1600082

Настоящий сертификат удостоверяет, что

БОДРИЧЕНКОВ ОЛЕГ НИКОЛАЕВИЧ

Сертифицирован(-а) в качестве

Эксперта

в области создания и обеспечения безбарьерной среды
для людей с инвалидностью и маломобильных групп населения

Сертификация осуществлена в соответствии с
Положением о сертификации экспертов
Системы добровольной сертификации Общероссийской общественной организации
«Всероссийское общество инвалидов» «МИР, ДОСТУПНЫЙ ДЛЯ ВСЕХ»

Дата выдачи: 20 июня 2019 г.
Сертификат действителен до: 19 июня 2022 г.

Орган по сертификации Системы добровольной сертификации
«МИР, ДОСТУПНЫЙ ДЛЯ ВСЕХ»
АНО «Центр изучения проблем инвалидов «Общество для всех»
119415, г. Москва, ул. Удальцова, д. 11.
Тел. (495) 935-00-22

Руководитель
Органа по сертификации





ВСЕРОССИЙСКОЕ ОБЩЕСТВО ИНВАЛИДОВ
СИСТЕМА ДОБРОВОЛЬНОЙ СЕРТИФИКАЦИИ
«МИР, ДОСТУПНЫЙ ДЛЯ ВСЕХ»

Зарегистрирована в едином реестре зарегистрированных систем
добровольной сертификации
ФЕДЕРАЛЬНОГО АГЕНТСТВА
ПО ТЕХНИЧЕСКОМУ РЕГУЛИРОВАНИЮ И МЕТРОЛОГИИ
регистрационный номер № РОСС RU.К1039.04ЖЖОКО

СЕРТИФИКАТ
Эксперта
№ ЭТ-01-1700065

Настоящий сертификат удостоверяет, что

ГРИГОРЬЕВА ГАЛИНА ИВАНОВНА
Сертифицирован(-а) в качестве

Эксперта

в области создания и обеспечения безбарьерной среды
для людей с инвалидностью и маломобильных групп населения

Сертификация осуществлена в соответствии с
Положением о сертификации экспертов
Системы добровольной сертификации Общероссийской общественной организации
«Всероссийское общество инвалидов» «МИР, ДОСТУПНЫЙ ДЛЯ ВСЕХ»

Дата выдачи: 27 июня 2017 г.
Сертификат действителен до: 26 июня 2020 г.

Орган по сертификации Системы добровольной сертификации
«МИР, ДОСТУПНЫЙ ДЛЯ ВСЕХ»
АНО «Центр изучения проблем инвалидов «Общество для всех»
119415, г. Москва, ул. Удальцова, д. 11.
Тел. (495) 935-00-22

Руководитель
Органа по сертификации

