Документ подписан простой электронной подписью
Информация о владельце:
ФИО: Клочков Юрий Сергеевич
Должность: и.о. ректора
Дата подписания: 29.03.2024 15:38:35
Уникальный программный ключ:
4e7c4ea90328ec8e65c5d8058549a2538d7400d1

12

**Тюменская областная региональная организация
Общероссийской общественной организации
«Всероссийское общество инвалидов»**

ПАСПОРТ ДОСТУПНОСТИ ОБЪЕКТА СОЦИАЛЬНОЙ ИНФРАСТРУКТУРЫ

НА ДОСТУПНОСТЬ ДЛЯ ИНВАЛИДОВ И МАЛОМОБИЛЬНЫХ ГРУПП НАСЕЛЕНИЯ

(Заключение по обследованию объекта социальной инфраструктуры)

Общежитие № 6
ФГБОУ «Тюменский индустриальный университет»
г. Тюмень, ул. Мельникайте, д.44

Председатель ТООО ВОИ Кравченко Е. К.

Главный инженер ТООО ВОИ Кривошеина С.В.

Тюмень

2020 год

В данном заключении представлена информация о состоянии доступности объекта социальной инфраструктуры, оформленная в «Паспорте доступности объекта социальной инфраструктуры (ОСИ)», для инвалидов и других маломобильных групп населения с целью принятия управленческих решений обеспечивающих их доступность, согласно методическому пособию «Методика паспортизации и классификации объектов и услуг с целью их объективной оценки для разработки мер, обеспечивающих их доступность» по Приказу Министерства труда и социальной защиты Российской Федерации от 25 декабря 2012 г. № 627.

Заключение на обследование разработано по результатам экспертной оценки уровня доступности объекта и соблюдения нормативно-правовых документов в архитектурной, строительной и градостроительной отрасли, а также социальной политике.

Состояние объекта оценено как временно недоступно (ВНД).

Рекомендуем следующие мероприятия по обустройству и адаптации объекта:

- проведение ремонтных работ с заменой или восстановлением конструктивных элементов в соответствии с установленной нормативной и технической документацией: СП 59.13330.2016 - утвержден приказом Министерства строительства и жилищно-коммунального хозяйства РФ от 14 ноября 2016г. № 798/пр. в редакции № 86/пр. от 10.02.2017, введен в действие с 15 мая 2017г.
- организация ситуационной помощи инвалиду (другому маломобильному человеку) со стороны сотрудников учреждения для получения услуги на объекте, в том числе при использовании дополнительных технических средств.

Обозначения и сокращения, используемые в заключении (Паспорте ОСИ):

Формы инвалидности

Г Инвалиды с нарушениями слуха

К Инвалиды, передвигающиеся на креслах-колясках

О Инвалиды с нарушениями опорно-двигательного аппарата **(ОДА)**

С Инвалиды с нарушениями зрения

У Инвалиды с нарушениями умственного развития

Состояние доступности объекта (зоны)

ДП Доступно полностью

ДП-В Доступен полностью всем

ДП-И Доступен полностью избирательно

ДЧ Доступно частично

ДЧ-В Доступен частично всем

ДЧ-И Доступен частично избирательно

ДУ Доступно условно

«ВНД» Временно недоступно

«Х» Не предназначен для посещения инвалидами

Вариант организации доступности объекта (формы обслуживания)

«А» Доступность всех зон и помещений - универсальная

«Б» Доступны специально выделенные участки и помещения

«ДУ» Доступность условная: дополнительная помощь сотрудника, услуги на дому, дистанционно

«ВНД» Не организована доступность

«ТСР» Технические средства реабилитации

«МГН» Маломобильные группы населения (инвалиды всех категорий)

Обследование объекта и обработку данных провели:

Главный инженер ТООО ВОИ
Кривошеина С.В.

Специалист по работе с инвалидами ТООО ВОИ
Григорьева Г.И.
(инвалид 3 группы, общее заболевание)

Прилагаемые документы:

Фотографии – 111 шт.
Копии документов (Планы, Свидетельство, Сертификаты) – 28 л.

УТВЕРЖДАЮ
И.о. проректора по ОДУ
_____ Л.В. Сотков
«11» 02 2020г.

ПАСПОРТ ДОСТУПНОСТИ
объекта социальной инфраструктуры (ОСИ)
№ 78-ОО

1. Общие сведения об объекте

1.1. Наименование (вид) объекта: *Общежитие № 6.*
1.2. Адрес объекта: *г.Тюмень, ул. Мельникайте, д. 44.*
1.3. Сведения о размещении объекта:
- отдельно стоящее здание *9* этажей, площадь – *7 530,9 кв.м*
- наличие прилегающего земельного участка – _____ *кв.м.*

1.4. Год постройки здания *1985г.*, последнего капитального ремонта (*частично)* – *г.*
1.5. Дата предстоящих плановых ремонтных работ: *текущего* ___ *капитального* – ___ *г.*
Сведения об организации, расположенной на объекте:
1.6. Название организации (учреждения), (полное юридическое наименование – согласно Уставу, краткое наименование) объекта: *Федеральное государственное бюджетное образовательное учреждение «Тюменский индустриальный университет».*
1.7. Юридический адрес организации (учреждения): *625000, г. Тюмень, ул. Володарская, д.38.*
1.8. Основание для пользования объектом (оперативное управление, аренда, собственность) *оперативное управление*
1.9. Форма собственности (государственная, негосударственная) *государственная.*
1.10. Территориальная принадлежность (федеральная, региональная, муниципальная) *федеральная.*
1.11. Вышестоящая организация (*наименование*) *Министерство науки и высшего образования.*
1.12. Адрес вышестоящей организации, другие координаты: *Россия, 125993, г. Москва,ул. Тверская, д.11.*

2. Характеристика деятельности организации на объекте
(по обслуживанию населения)

2.1 Сфера деятельности (здравоохранение, образование, социальная защита, физическая культура и спорт, культура, связь и информация): *общежитие.*
2.2 Виды оказываемых услуг: *проживание.*
2.3 Форма оказания услуг: (на объекте, с длительным пребыванием, в т.ч. проживанием, на дому, дистанционно): *на объекте, с длительным пребыванием, в т.ч. проживанием.*

2.4 Категории обслуживаемого населения по возрасту: (дети, взрослые трудоспособного возраста, пожилые; все возрастные категории) *все возрастные категории*

2.5 Категории обслуживаемых инвалидов: *инвалиды передвигающиеся на кресле-коляске, инвалиды с нарушениями опорно-двигательного аппарата; нарушениями зрения, нарушениями слуха, нарушениями умственного развития.*

2.6 Плановая мощность: посещаемость (количество обслуживаемых в день), вместимость, пропускная способность: *470 проживающих* .

2.7 Участие в исполнении ИПР инвалида *нет.*

3. Состояние доступности объекта

3.1 Путь следования к объекту пассажирским транспортом
(описать маршрут движения с использованием пассажирского транспорта):
Остановочный пункт: «Студенческий городок»
автобус №№ 46,54
маршрутное такси №№ 5,29,44,45
наличие адаптированного пассажирского транспорта к объекту *– да.*

3.2 Путь к объекту от ближайшей остановки пассажирского транспорта:

3.2.1 расстояние до объекта от остановки транспорта *– 300м.*

3.2.2 время движения (пешком) *– 5-10 мин.*

3.2.3 наличие выделенного от проезжей части пешеходного пути – *есть.*

3.2.4 Перекрестки: (нерегулируемые; регулируемые, со звуковой сигнализацией, таймером)*: регулируемые, со звуковой сигнализацией, таймером.*

3.2.5 Информация на пути следования к объекту: *акустическая, тактильная, визуальная: нет.*

3.2.6 Перепады высоты на пути: *есть.*

Их обустройство для инвалидов на коляске: *- требуется.*

3.3 Организация доступности объекта для инвалидов – форма обслуживания*

№ п/п	Категория инвалидов (вид нарушения)	Вариант организации доступности объекта (формы обслуживания)*
1.	Все категории инвалидов и МГН	**ВНД**
	в том числе инвалиды:	
2	передвигающиеся на креслах-колясках	**ВНД**
3	с нарушениями опорно-двигательного аппарата	**ВНД**
4	с нарушениями зрения	**ВНД**
5	с нарушениями слуха	**ВНД**
6	с нарушениями умственного развития	**ДУ**

* - указывается один из вариантов: «А», «Б», «ДУ», «ВНД»

3.4 Состояние доступности основных структурно-функциональных зон

№ п\п	Основные структурно-функциональные зоны	Состояние доступности, в том числе для основных категорий инвалидов**
1	Территория, прилегающая к зданию (участок)	**ДЧ-И (Г,У)** **ВНД (К,О,С)**
2	Вход (входы) в здание	**ДЧ-И (Г,У)** **ВНД (К,О,С)**
3	Путь (пути) движения внутри здания (в т.ч. пути эвакуации)	**ДЧ-И (У,Г)** **ВНД (К,О,С)**
4	Зона целевого назначения здания (целевого посещения объекта)	**ДЧ-И (Г,О,У)** **ВНД (К,С)**
4 (III)	Зона целевого назначения здания (жилые помещения)	**ДП-И (Г,У)** **ДЧ-И (О,С)** **ВНД (К)**
5	Санитарно-гигиенические помещения	**ДЧ-И (Г,У)** **ВНД (К,О,С)**
6	Система информации и связи (на всех зонах)	**ВНД**
7	Пути движения к объекту (от остановки транспорта)	**ДЧ-В**

** Указывается: ДП-В - доступно полностью всем; ДП-И (К, О, С, Г, У) – доступно полностью избирательно (указать категории инвалидов); ДЧ-В - доступно частично всем; ДЧ-И (К, О, С, Г, У) – доступно частично избирательно (указать категории инвалидов); ДУ - доступно условно, ВНД – временно недоступно

3.5. Итоговое заключение о состоянии доступности ОСИ:

Состояние доступности объекта оценено как временно недоступно (ВНД).

Для обеспечения доступности объекта для инвалидов с нарушениями слуха *рекомендуется разместить визуальную информацию (в том числе электронное информационное табло).*

Для инвалидов с нарушением опорно-двигательного аппарата *необходимо наружные лестницы обустроить опорными поручнями в соответствии с требованиями ГОСТ Р 51261-2017.*

Внутренние межэтажные лестницы и наружные эвакуационные лестницы (одиночную ступень) обустроить поручнями с учетом технических требований к опорным стационарным устройствам.

Для инвалидов с нарушением зрения *необходимо выделить контрастным цветом краевые ступени наружных лестниц и внутренних лестниц (каждого марша лестницы).. Предусмотреть на объекте предупреждающие и информационные тактильные указатели, информационную вывеску с дублированием основной информации рельефно-точечным шрифтом Брайля. Предусмотреть использование контрастного сочетания цветов в применяемом оборудования (дверь – стена, ручка, санитарный прибор – пол, стена, стена – выключатели, средства визуальной информации).*

Для инвалидов на креслах-колясках *необходимо наружные лестницы главного входа и эвакуационного выхода продублировать стационарным пандусом в соответствие с требованиями СП 59.13330.2016. На эвакуационных выходах с первого этажа предусмотреть телескопические (инвентарные) пандусы.*
Предусмотреть передвижение в лифтовой кабине инвалидам на креслах-колясках при расположении жилых помещений выше 1 этажа.
Предусмотреть преодоление перепадов высот в виде порогов с помощью приставных мини-пандусов в т.ч в помещениях для инвалидов-колясочников.

Обеспечить пути эвакуации элементами доступности для всех категорий инвалидов в соответствии с требованиями СП 59.13330.2016г.

Организация ситуационной помощи заключается в подготовке специалистов по работе с инвалидами и маломобильными группами населения (Федеральный закон № 419-ФЗ от 01.12.3014г) и включении им в должностные инструкции выполнение мероприятий по оказанию ситуационной помощи.

Обустроить санитарно-гигиенические помещения в местах проживания инвалидов-колясочников в соответствии с требованиями СП 59. 13330.2016.

4. Управленческое решение

4.1. Рекомендации по адаптации основных структурных элементов объекта

№ п\п	Основные структурно-функциональные зоны объекта	Рекомендации по адаптации объекта (вид работы)*
1	Территория, прилегающая к зданию (участок)	**Текущий ремонт организационные мероприятия**
2	Вход (входы) в здание	**Текущий ремонт, индивидуальное решение с ТСР, организационные мероприятия**
3	Путь (пути) движения внутри здания (в т.ч. пути эвакуации)	**Текущий ремонт, индивидуальное решение с ТСР, организационные мероприятия**
4	Зона целевого назначения здания (целевого посещения объекта)	**Текущий ремонт, индивидуальное решение с ТСР, организационные мероприятия**
4(Ш)	Зона целевого назначения здания (жилые помещения)	**Текущий ремонт, индивидуальное решение с ТСР, организационные мероприятия**
5	Санитарно-гигиенические помещения	**Капитальный ремонт, индивидуальное решение с ТСР, организационные мероприятия**
6	Система информации на объекте (на всех зонах)	**Текущий ремонт, индивидуальное решение с ТСР**
7	Пути движения к объекту (от остановки транспорта)	**Текущий ремонт**

*- указывается один из вариантов (видов работ): не нуждается; ремонт (текущий, капитальный); индивидуальное решение с ТСР; технические решения невозможны – организация альтернативной формы обслуживания

4.2. Период проведения работ до - ____ г.

(указывается наименование документа: программы, плана)

4.3 Ожидаемый результат (по состоянию доступности) после выполнения работ по адаптации *ДП-И (О,Г,С,У), ДУ-И(К).*

Оценка результата исполнения программы, плана (по состоянию доступности) _____.

4.4. Для принятия решения требуется, *не требуется* *(нужное подчеркнуть):*
Согласование ____-_____.
Имеется заключение уполномоченной организации о состоянии доступности объекта (*наименование документа и выдавшей его организации, дата*), прилагается

_____.

4.5. Информация размещена (обновлена) на Карте доступности субъекта Российской Федерации дата _____2020 года.
Геопортал Тюменской области: https://gis.72to.ru/
Карта доступной среды (объекты социальной инфраструктуры):
https://gis.72to.ru/orbismap/public_map/geoportal72/osi

Консоль (внесение паспортов объектов) – https://gis.72to.ru/orbismap/#index/osi

5. Особые отметки

Паспорт сформирован на основании:

1. Анкеты (информации об объекте) *от «22» января 2020 г.*
2. Акта обследования объекта: *№ 403 от «22» января 2020 г.*

Приложение №1
к паспорту доступности № 78-ОО

УТВЕРЖДАЮ
Руководитель организации
И.о. проректора по ОДЧ
Л.В. Сотнев
«11» 02 2020 г.

АНКЕТА
(информация об объекте социальной инфраструктуры)
К ПАСПОРТУ ДОСТУПНОСТИ ОСИ
№ 78-ОО

1. Общие сведения об объекте

.1. Наименование (вид) объекта: *Общежитие № 6.*
1.2. Адрес объекта: *г.Тюмень, ул. Мельникайте, д. 44.*
1.3. Сведения о размещении объекта:
- отдельно стоящее здание *9* этажей, площадь – *7 530,9 кв.м*
- наличие прилегающего земельного участка – _____ *кв.м.*
1.4. Год постройки здания *1985г.*, последнего капитального ремонта (*частично*) – *г.*
1.5. Дата предстоящих плановых ремонтных работ: *текущего* ___ *капитального* – ___ *г.*
Сведения об организации, расположенной на объекте:
1.6. Название организации (учреждения), (полное юридическое наименование – согласно Уставу, краткое наименование) объекта: *Федеральное государственное бюджетное образовательное учреждение «Тюменский индустриальный университет».*
1.7. Юридический адрес организации (учреждения): *625000, г. Тюмень, ул. Володарская, д.38.*
1.8. Основание для пользования объектом (оперативное управление, аренда, собственность) *оперативное управление*
1.9. Форма собственности (государственная, негосударственная) *государственная.*
1.10. Территориальная принадлежность (федеральная, региональная, муниципальная) *федеральная.*
1.11. Вышестоящая организация (*наименование*) *Министерство науки и высшего образования.*
1.12. Адрес вышестоящей организации, другие координаты: *Россия, 125993, г. Москва,ул. Тверская, д.11.*

2. Характеристика деятельности организации на объекте
(по обслуживанию населения)

2.1 Сфера деятельности (здравоохранение, образование, социальная защита, физическая культура и спорт, культура, связь и информация): *общежитие.*

2.2 Виды оказываемых услуг: *проживание.*

2.3 Форма оказания услуг: (на объекте, с длительным пребыванием, в т.ч. проживанием, на дому, дистанционно): *на объекте, с длительным пребыванием, в т.ч. проживанием.*

2.4 Категории обслуживаемого населения по возрасту: (дети, взрослые трудоспособного возраста, пожилые; все возрастные категории) *все возрастные категории*

2.5 Категории обслуживаемых инвалидов: *инвалиды передвигающиеся на кресле-коляске, инвалиды с нарушениями опорно-двигательного аппарата; нарушениями зрения, нарушениями слуха, нарушениями умственного развития.*

2.6 Плановая мощность: посещаемость (количество обслуживаемых в день), вместимость, пропускная способность: *470 проживающих* .

2.7 Участие в исполнении ИПР инвалида *нет.*

3. Состояние доступности объекта

3.1 Путь следования к объекту пассажирским транспортом
(описать маршрут движения с использованием пассажирского транспорта):
Остановочный пункт: «Студенческий городок»
автобус №№ 46,54
маршрутное такси №№ 5,29,44,45
наличие адаптированного пассажирского транспорта к объекту *– да.*

3.2 Путь к объекту от ближайшей остановки пассажирского транспорта:

3.2.1 расстояние до объекта от остановки транспорта *– 300м.*

3.2.2 время движения (пешком) *– 5-10 мин.*

3.2.3 наличие выделенного от проезжей части пешеходного пути – *есть.*

3.2.4 Перекрестки: (нерегулируемые; регулируемые, со звуковой сигнализацией, таймером)*: регулируемые, со звуковой сигнализацией, таймером.*

3.2.5 Информация на пути следования к объекту: *акустическая, тактильная, визуальная: нет.*

3.2.6 Перепады высоты на пути: *есть.*

Их обустройство для инвалидов на коляске: *- требуется.*

3.3 Организация доступности объекта для инвалидов – форма обслуживания*

№ п/п	Категория инвалидов (вид нарушения)	Вариант организации доступности объекта (формы обслуживания)*
1.	Все категории инвалидов и МГН	-
	в том числе инвалиды:	
2	передвигающиеся на креслах-колясках	-
3	с нарушениями опорно-двигательного аппарата	-
4	с нарушениями зрения	-
5	с нарушениями слуха	-
6	с нарушениями умственного развития	-

* - указывается один из вариантов: «А», «Б», «ДУ», «ВНД»

4. Управленческое решение

4.1. Рекомендации по адаптации основных структурных элементов объекта

№ п\п	Основные структурно-функциональные зоны объекта	Рекомендации по адаптации объекта (вид работы)*
1	Территория, прилегающая к зданию (участок)	-
2	Вход (входы) в здание	-
3	Путь (пути) движения внутри здания (в т.ч. пути эвакуации)	-
4	Зона целевого назначения здания (целевого посещения объекта)	-
5	Санитарно-гигиенические помещения	-
6	Система информации на объекте (на всех зонах)	-
7	Пути движения к объекту (от остановки транспорта)	-

*- указывается один из вариантов (видов работ): не нуждается; ремонт (текущий, капитальный); индивидуальное решение с ТСР; технические решения невозможны – организация альтернативной формы обслуживания

Размещение информации на Карте доступности субъекта Российской Федерации
Геопортал Тюменской области: https://gis.72to.ru/
Карта доступной среды (объекты социальной инфраструктуры):
https://gis.72to.ru/orbismap/public_map/geoportal72/osi
Консоль (внесение паспортов объектов) – https://gis.72to.ru/orbismap/#index/osi

Приложение №2
к паспорту доступности № 78-ОО

УТВЕРЖДАЮ
И.о. проректора по ОРУ
Л.В. Сотков
«11» 02 2020 г.

АКТ ОБСЛЕДОВАНИЯ № 403
объекта социальной инфраструктуры
К ПАСПОРТУ ДОСТУПНОСТИ ОСИ
№ 78-ОО

Тюменская область «22» января 2020 г.
Наименование территориального образования субъекта Российской Федерации

1. Общие сведения об объекте

.1. Наименование (вид) объекта: *Общежитие № 6.*
1.2. Адрес объекта: *г.Тюмень, ул. Мельникайте, д. 44.*
1.3. Сведения о размещении объекта:
- отдельно стоящее здание *9* этажей, площадь – *7 530,9 кв.м*
- наличие прилегающего земельного участка – *кв.м.*
1.4. Год постройки здания *1985г.*, последнего капитального ремонта (*частично)* – *г.*
1.5. Дата предстоящих плановых ремонтных работ: *текущего* . *капитального* – *г.*
Сведения об организации, расположенной на объекте:
1.6. Название организации (учреждения), (полное юридическое наименование – согласно Уставу, краткое наименование) объекта: *Федеральное государственное бюджетное образовательное учреждение «Тюменский индустриальный университет».*
1.7. Юридический адрес организации (учреждения): *625000, г. Тюмень, ул. Володарская, д.38.*

2. Характеристика деятельности организации на объекте
(по обслуживанию населения)

Дополнительная информация _____

3. Состояние доступности объекта

3.1 Путь следования к объекту пассажирским транспортом
(описать маршрут движения с использованием пассажирского транспорта):
Остановочный пункт: «Студенческий городок»
автобус №№ 46,54
маршрутное такси №№ 5,29,44,45
наличие адаптированного пассажирского транспорта к объекту *– да.*
3.2 Путь к объекту от ближайшей остановки пассажирского транспорта:
3.2.1 расстояние до объекта от остановки транспорта *– 300м.*
3.2.2 время движения (пешком) *– 5-10 мин.*
3.2.3 наличие выделенного от проезжей части пешеходного пути – *есть.*
3.2.4 Перекрестки: (нерегулируемые; регулируемые, со звуковой сигнализацией, таймером): *регулируемые, со звуковой сигнализацией, таймером.*
3.2.5 Информация на пути следования к объекту: *акустическая, тактильная, визуальная: нет.*
3.2.6 Перепады высоты на пути: *есть.*
Их обустройство для инвалидов на коляске: *- требуется.*

3.3 Организация доступности объекта для инвалидов – форма обслуживания*

№ п/п	Категория инвалидов (вид нарушения)	Вариант организации доступности объекта (формы обслуживания)*
1.	Все категории инвалидов и МГН	**ВНД**
	в том числе инвалиды:	
2	передвигающиеся на креслах-колясках	**ВНД**
3	с нарушениями опорно-двигательного аппарата	**ВНД**
4	с нарушениями зрения	**ВНД**
5	с нарушениями слуха	**ВНД**
6	с нарушениями умственного развития	**ДУ**

* - указывается один из вариантов: «А», «Б», «ДУ», «ВНД»

3.4. Состояние доступности основных структурно-функциональных зон

№ п/п	Основные структурно-функциональные зоны	Состояние доступности, в том числе для основных категорий инвалидов**	Приложение	
			№ на плане	№ фото
1	Территория, прилегающая к зданию (участок)	**ДЧ-И (Г,У) ВНД (К,О,С)**	**-**	**5-8**
2	Вход (входы) в здание	**ДЧ-И (Г,У) ВНД (К,О,С)**	**41,42**	**9-16**
3	Путь (пути) движения внутри здания (в т.ч. пути эвакуации)	**ДЧ-И (У,Г) ВНД (К,О,С)**	**1эт 4,12-15,22, 28,45,39-42 2-9эт 1,9-12,14-**	**9-46, 50-54, 87,95,101**

			19, 27,28,36-39, 41-46,54	
4	Зона целевого назначения здания (целевого посещения объекта)	**ДЧ-И (Г,О,У) ВНД (К,С)**	**1 эт 34,36,37**	**55-82**
4 (III)	Зона целевого назначения здания (жилые помещения)	**ДП-И (Г,У) ДЧ-И (О,С) ВНД (К)**	**2 -9 эт 1,2,26, 29,53**	**87-94**
5	Санитарно-гигиенические помещения	**ДЧ-И (Г,У) ВНД (К,О,С)**	**2-9 эт 3-8, 20-25, 30-35, 47-52**	**83-86, 96-100, 102,103**
6	Система информации и связи (на всех зонах)	**ВНД**	**-**	**104-111**
7	Пути движения к объекту (от остановки транспорта)	**ДЧ-В**	**-**	**1-4**

** Указывается: ДП-В - доступно полностью всем; ДП-И (К, О, С, Г, У) – доступно полностью избирательно (указать категории инвалидов); ДЧ-В - доступно частично всем; ДЧ-И (К, О, С, Г, У) – доступно частично избирательно (указать категории инвалидов); ДУ - доступно условно, ВНД – недоступно

3.5. Итоговое заключение о состоянии доступности ОСИ:

Состояние доступности объекта оценено как временно недоступно (ВНД).

Для обеспечения доступности объекта для инвалидов с нарушениями слуха *рекомендуется разместить визуальную информацию (в том числе электронное информационное табло).*

Для инвалидов с нарушением опорно-двигательного аппарата *необходимо наружные лестницы обустроить опорными поручнями в соответствии с требованиями ГОСТ Р 51261-2017.*

Внутренние межэтажные лестницы и наружные эвакуационные лестницы (одиночную ступень) обустроить поручнями с учетом технических требований к опорным стационарным устройствам.

Для инвалидов с нарушением зрения *необходимо выделить контрастным цветом краевые ступени наружных лестниц и внутренних лестниц (каждого марша лестницы).. Предусмотреть на объекте предупреждающие и информационные тактильные указатели, информационную вывеску с дублированием основной информации рельефно-точечным шрифтом Брайля. Предусмотреть использование контрастного сочетания цветов в применяемом оборудования (дверь – стена, ручка, санитарный прибор – пол, стена, стена – выключатели, средства визуальной информации).*

Для инвалидов на креслах-колясках *необходимо наружные лестницы главного входа и эвакуационного выхода продублировать стационарным пандусом в соответствие с требованиями СП 59.13330.2016. На эвакуационных выходах с первого этажа предусмотреть телескопические (инвентарные) пандусы.*

Предусмотреть передвижение в лифтовой кабине инвалидам на креслах-колясках при расположении жилых помещений выше 1 этажа.

Предусмотреть преодоление перепадов высот в виде порогов с помощью приставных мини-пандусов в т.ч в помещениях для инвалидов-колясочников.

Обеспечить пути эвакуации элементами доступности для всех категорий инвалидов в соответствии с требованиями СП 59.13330.2016г.

Организация ситуационной помощи заключается в подготовке специалистов по работе с инвалидами и маломобильными группами населения (Федеральный закон № 419-ФЗ от 01.12.3014г) и включении им в должностные инструкции выполнение мероприятий по оказанию ситуационной помощи.

Обустроить санитарно-гигиенические помещения в местах проживания инвалидов-колясочников в соответствии с требованиями СП 59. 13330.2016.

4. Управленческое решение

4.1. Рекомендации по адаптации основных структурных элементов объекта

№ п\п	Основные структурно-функциональные зоны объекта	Рекомендации по адаптации объекта (вид работы)*
1	Территория, прилегающая к зданию (участок)	**Текущий ремонт организационные мероприятия**
2	Вход (входы) в здание	**Текущий ремонт, индивидуальное решение с ТСР, организационные мероприятия**
3	Путь (пути) движения внутри здания (в т.ч. пути эвакуации)	**Текущий ремонт, индивидуальное решение с ТСР, организационные мероприятия**
4	Зона целевого назначения здания (целевого посещения объекта)	**Текущий ремонт, индивидуальное решение с ТСР, организационные мероприятия**
4(Ш)	Зона целевого назначения здания (жилые помещения)	**Текущий ремонт, индивидуальное решение с ТСР, организационные мероприятия**
5	Санитарно-гигиенические помещения	**Капитальный ремонт, индивидуальное решение с ТСР, организационные мероприятия**
6	Система информации на объекте (на всех зонах)	**Текущий ремонт, индивидуальное решение с ТСР**
7	Пути движения к объекту (от остановки транспорта)	**Текущий ремонт**

*- указывается один из вариантов (видов работ): не нуждается; ремонт (текущий, капитальный); индивидуальное решение с ТСР; технические решения невозможны – организация альтернативной формы обслуживания

4.2. Период проведения работ *до - г.*

в рамках исполнения _____.

(указывается наименование документа: программы, плана)

4.3 Ожидаемый результат (по состоянию доступности) после выполнения работ по адаптации *ДП-И (О,Г,С,У), ДУ-И(К).*

Оценка результата исполнения программы, плана (по состоянию доступности).

4.4. Для принятия решения требуется, *не требуется (нужное подчеркнуть):*

4.4.1. согласование на Комиссии _____-_____.

(наименование Комиссии по координации деятельности в сфере обеспечения доступной среды жизнедеятельности для инвалидов и других МГН)

4.4.2. согласование работ с надзорными органами (*в сфере проектирования и строительства, архитектуры, охраны памятников, другое - указать)*

не требуется.

4.4.3. техническая экспертиза; разработка проектно-сметной документации;

4.4.4. согласование с вышестоящей организацией (собственником объекта);
4.4.5. согласование с общественными организациями инвалидов: *Тюменская областная региональная организация Общероссийской общественной организации «Всероссийское общество инвалидов»*
4.4.6. другое _____
Имеется заключение уполномоченной организации о состоянии доступности объекта (*наименование документа и выдавшей его организации, дата*), прилагается
4.7. Информация размещена (обновлена) на Карте доступности субъекта Российской Федерации дата _____2020 года.
Геопортал Тюменской области: https://gis.72to.ru/
Карта доступной среды (объекты социальной инфраструктуры):
https://gis.72to.ru/orbismap/public_map/geoportal72/osi
Консоль (внесение паспортов объектов) – https://gis.72to.ru/orbismap/#index/osi

5. Особые отметки

ПРИЛОЖЕНИЯ:

Результаты обследования:
1. Территории, прилегающей к объекту на ___2__ л.
2. Входа (входов) в здание на ___2__ л.
3. Путей движения в здании на ___15_ л.
4. Зоны целевого назначения объекта на ___9_ л.
4 (III) Зоны целевого назначения объекта
(жилые помещения) на ___3__л
5. Санитарно-гигиенических помещений на ___3_ л.
6. Системы информации (и связи) на объекте на ___2_ л.

Результаты фотофиксации на объекте _____ на ___36__ л.
Поэтажные планы, паспорт БТИ _____ на ___26_ л.
Другое (в том числе дополнительная информация о путях движения к объекту) *нет.*

Руководитель рабочей группы:	Главный инженер ТООО ВОИ Кривошеина С.В. (Должность, Ф.И.О.)	_____ (Подпись)
Члены рабочей группы:	Специалист по работе с инвалидами ТООО ВОИ Григорьева Г.И.	_____ (Подпись)
Представитель организации расположенной на объекте:	Начальник территориального отдела №4 АХУ ТИУ Башкиров К.Г. (Должность, Ф.И.О.)	_____ (Подпись)

Приложение 1
к Акту обследования ОСИ № 403
паспорта доступности ОСИ № 78-ОО
от «22» января 2020 г.

I. Результаты обследования:
1. Территории, прилегающей к зданию (участка)
Общежитие № 6 ТИУ
г. Тюмень, ул. Мельникайте, д.44
наименование объекта, адрес

№ п/п	Наименование функционально-планировочного элемента	Наличие элемента			Выявленные нарушения и замечания		Работы по адаптации объектов	
		есть/ нет	№ на плане	№ фото	Содержание	Значимо для инвалида (категория)	Содержание	Виды работ
1.1	Вход (входы) на территорию	есть	-	5,7	- входная калитка не выделены контрастным цветом; - отсутствует информация об объекте; -отсутствует предупредительный наземный тактильно-контрастный указатель.	К,О,С,Г,У	- контуры калитки выделить контрастным цветом с обеих сторон; - установить информационную вывеску; - обустроить наземный тактильно-контрастный указатель, выполняющий функцию предупреждения, за 0,3м до калитки, глубиной 0,5-0,6м.	Текущий ремонт, организационные мероприятия
1.2	Путь (пути) движения на территории	есть	-	5-7	- встречаются участки с разрушенным асфальтовым покрытием, перепадами высоты.	К,О,С,Г,У	-восстановить асфальтовое покрытие.	Текущий ремонт
1.3	Лестница (наружная)	есть	-	6-8	-отсутствует наземный тактильно-контрастный указатель; - краевые ступени лестницы не выделены контрастным цветом; - отсутствуют опорные поручни; -лестница не продублирована пандусом.	К,О,С	-обустроить наземный тактильно-контрастный указатель, выполняющий функцию предупреждения, за 0,3м до ступени, глубиной 0,5-0,6м. -выделить проступь краевых ступеней контрастным цветом за 0,03-0,04м от края проступи шириной 0,08-0,1м; - установить опорные поручни	Текущий ремонт, индивидуальное решение с ТСР

							в соответствие с требованиями ГОСТ Р 51261-2017.	
1.4	Пандус (наружный)	нет	-	-	-	К,О	-наружную лестницу продублировать стационарным пандусом в соответствии с требованиями СП 59.13330.2016	Текущий ремонт
1.5	Автостоянка и парковка	нет	-	-	-не оборудовано парковочное машино-место для стоянки автотранспорта инвалида.	К, Г, О, С	- оборудовать парковочное место: установить дорожные знаки (6.4, 8.17; 8.3.1); - выполнить разметку в соответствии с требованиями СП 59.13330.2016.	Текущий ремонт

II Заключение по зоне:

Наименование структурно-функциональной зоны	Состояние доступности* (к пункту 3.4 Акта обследования ОСИ)	Приложение		Рекомендации по адаптации (вид работы)** к пункту 4.1 Акта обследования ОСИ
		№ на плане	№ фото	
Территория, прилегающая к зданию (участок)	**ДЧ-И (Г,У) ВНД (К,О,С)**	**-**	**5-8**	**Текущий ремонт организационные мероприятия**

* указывается: ДП-В - доступно полностью всем; ДП-И (К, О, С, Г, У) – доступно полностью избирательно (указать категории инвалидов); ДЧ-В - доступно частично всем; ДЧ-И (К, О, С, Г, У) – доступно частично избирательно (указать категории инвалидов); ДУ - доступно условно, ВНД - недоступно

Комментарий к заключению: **Состояние доступности объекта оценено как доступно частично избирательно (К,О,Г,У). Временно недоступно (С).**

Приложение 2
к Акту обследования ОСИ № 403
паспорта доступности ОСИ № 78-ОО
от «22» января 2020 г.

I. Результаты обследования:
2. Входа (входов) в здание
Общежитие № 6 ТИУ
г. Тюмень, ул. Мельникайте, д.44
наименование объекта, адрес

№ п/п	Наименование функционально-планировочного элемента	Наличие элемента			Выявленные нарушения и замечания		Работы по адаптации объектов	
		есть/ нет	№ на плане	№ фото	Содержание	Значимо для инвалида (категория)	Содержание	Виды работ
2.1	Лестница (наружная)	есть	-	9,11	-отсутствует наземный тактильно-контрастный указатель; - краевые ступени лестницы не выделены контрастным цветом; - отсутствуют опорные поручни; -лестница не продублирована пандусом.	К,О,С	-обустроить наземный тактильно-контрастный указатель, выполняющий функцию предупреждения, за 0,3м до ступени, глубиной 0,5-0,6м. -выделить проступь краевых ступеней контрастным цветом за 0,03-0,04м от края проступи шириной 0,08-0,1м; - установить опорные поручни в соответствие с требованиями ГОСТ Р 51261-2017.	Текущий ремонт, индивидуальное решение с ТСР
2.2	Пандус (наружный)	нет	-	-	-отсутствует стационарный пандус	К,О,С	- построить пандус в соответствии с требованиями СП 59.13330.2016; - предусмотреть противоскользящее покрытие .	Текущий ремонт
2.3	Входная площадка (перед дверью)	есть	-	9,10	-отсутствует пиктограмма «доступность для инвалидов»; - отсутствует информационная табличка с наименованием учреждения дублированная шрифтом Брайля; -отсутствует кнопка вызова помощи; - отсутствует противоскользящее покрытие на горизонтальной	К, О, С, Г,У	- установить информационную табличку с наименованием учреждения дублированную шрифтом Брайля; - установить пиктограмму доступности объекта; -предусмотреть противоскользящее покрытие по всей горизонтальной	Текущий ремонт, индивидуальное решение с ТСР

					поверхности площадки; -отсутствует электронное информационное табло (бегущая строка).		поверхности площадки; -установить электронное информационное табло.	
2.4	Дверь (входная-наружная, внутренняя)	есть	-	11-13, 15,16	- доводчики дверей не обеспечивают пятисекундной задержки; -ширина рабочей створки двери менее 0,9м; - отсутствует предупреждающая яркая контрастная маркировка на прозрачном полотне внутренней двери; - ручки дверей не выделены контрастным цветом.	С, К, О, Г,У	- отрегулировать доводчик для обеспечения пятисекундной задержки; -предусмотреть оказание ситуационной помощи; - на прозрачное полотно двери установить яркую контрастную маркировку (в виде полосы, декоративного рисунка или, фирменного знака, в форме круга) на высоте 1,3-1,4м; - выделить дверные ручки контрастным цветом.	Текущий ремонт, индивидуальное решение с ТСР, организационные мероприятия
2.5	Тамбур	есть	41, 42	13, 14	-отсутствует противоскользящее покрытие.	С,К, О, Г, У	-предусмотреть противоскользящее покрытие по всей поверхности пола; -закрепить противоскользящее покрытие.	Текущий ремонт

II Заключение по зоне:

Наименование структурно-функциональной зоны	Состояние доступности* (к пункту 3.4 Акта обследования ОСИ)	Приложение		Рекомендации по адаптации (вид работы)** к пункту 4.1 Акта обследования ОСИ
		№ на плане	№ фото	
Вход в здание	**ДЧ-И (Г,У) ВНД (К,О,С)**	**41,42**	**9-16**	**Текущий ремонт, индивидуальное решение с ТСР, организационные мероприятия.**

* указывается: ДП-В - доступно полностью всем; ДП-И (К, О, С, Г, У) – доступно полностью избирательно (указать категории инвалидов); ДЧ-В - доступно частично всем; ДЧ-И (К, О, С, Г, У) – доступно частично избирательно (указать категории инвалидов); ДУ - доступно условно, ВНД - недоступно

Комментарий к заключению: **Состояние доступности объекта оценено как доступно частично избирательно (Г,У). Временно недоступно (К,О,С).**

Приложение 3
к Акту обследования ОСИ № 403
паспорта доступности ОСИ № 78-ОО
от «22» января 2020 г.

I. Результаты обследования:
3. Пути (путей) движения внутри здания (в т.ч. путей эвакуации)

Общежитие № 6 ТИУ

г. Тюмень, ул. Мельникайте, д.44

наименование объекта, адрес

№ п/п	Наименование функционально-планировочного элемента	Наличие элемента			Выявленные нарушения и замечания		Работы по адаптации объектов	
		есть/ нет	№ на плане	№ фото	Содержание	Значимо для инвалида (категория)	Содержание	Виды работ
3.1	Коридор (вестибюль, зона ожидания, галерея, балкон, фойе)	есть	1эт 4,12-15,28, 39,40 2-9эт 1,9-12, 15-19, 27,28, 36-39, 42-46,54	16-42,95, 101	- отсутствует информационная табличка (оказание ситуационной помощи); -высота стойки (окна) дежурного превышает 0,85 м.	К, О, С, У,Г	- установить информационную табличку (оказание ситуационной помощи); - понизить часть стойки окна до 0,85 м.	Текущий ремонт
3.2	Лестница (внутри здания)	есть	1эт 22,45 2-9 эт 14,28, 41	43-46	- отсутствуют поручни на межэтажных лестницах; - краевые ступени (проступь) лестничных маршей не выделены контрастным цветом; - отсутствуют информационные тактильные знаки (пиктограммы).	К.О, С, Г,У	- установить пристенный поручень на лестничных маршах в соответствии с ГОСТ Р 51261-2017; - выделить контрастным цветом краевые ступени (проступь) каждого лестничного марша; - установить информационные тактильные знаки.	Текущий ремонт, индивидуальное решение с ТСР, организационные мероприятия
3.3	Пандус (внутри здания)	нет	-	-	-	-	-	-
3.4	Лифт пассажирский (или подъемник)	есть	1 эт 23,46	47-49	-ширина дверей лифтовой кабины 0,65м; -кнопки панели управления не продублированы шрифтом Брайля; -отсутствует зеркало; -отсутствует пристенный	-	- около дифтовых кабин предусмотреть кнопку вызова помощи с пиктограммой для инвалидов-колясочников; -предусмотреть для	Текущий ремонт, организационные мероприятия

					поручень.		инвалидов-колясочников стул; -кнопки панели управления продублировать шрифтом Брайля; -установить зеркало и пристенный поручень; **или предусмотреть замену лифтовых кабин.**	
5	Дверь	есть	-	22, 23, 36, 39, 41, 42, 87	-ширина рабочей створки двери менее 0,9 м; - высота порога дверей на межэтажных лестницах более 0,014 м; - отсутствует предупреждающая яркая контрастная маркировка на прозрачных полотнах дверей; -встречаются дверные ручки в виде «кнопки»; - ручки дверей не выделены контрастным цветом.	С, К, О	-предусмотреть приставные мини-пандусы; - на прозрачное полотно двери установить яркую контрастную маркировку (в виде полосы, декоративного рисунка или, фирменного знака, в форме круга) на высоте 1,3-1,4м; - ручки дверей выделить контрастным цветом; - установить ручки С или П-образной формы контрастного с дверным полотном цвета; -предусмотреть оказание ситуационной помощи.	Текущий ремонт, индивидуальное решение с ТСР, организационные мероприятия
3.6	Пути эвакуации (в т.ч. зоны безопасности)	есть	1эт 4,12-15,22, 28,45, 39-42 2-9эт 1,9-12, 14-19, 27,28, 36-39, 41-46, 54	9-46, 50-54, 87, 95, 101	-отсутствуют поручни на межэтажных лестничных маршах и лестничных маршей 1-го этажа эвакуационных выходов; - высота порогов более 0,014 м; -на эвакуационных лестницах не выделены краевые ступени (проступь) контрастным цветом; - эвакуационные выходы с 1-го этажа не обустроены пандусами; - наружные эвакуационные лестницы (одиночные ступени) не продублированы пандусом.	К, О, С, Г,У	-обустроить эвакуационные межэтажные лестничные марши и лестничные марши 1-го этажа эвакуационного выхода поручнями в соответствие с требованиями ГОСТ Р 51261-2017; -краевые ступени эвакуационных лестниц выделить контрастным цветом; - предусмотреть приставные мини-пандусы к порогам; - эвакуационные лестницы, одиночные ступени обустроить стационарным пандусом или предусмотреть телескопический пандус; - поддерживать эвакуационные пути в чистоте, для	Текущий ремонт, организационные мероприятия, индивидуальное решение с ТСР

							обеспечения беспрепятственного доступа.	

Заключение по зоне:

Наименование структурно-функциональной зоны	Состояние доступности (к пункту 3.4 Акта обследования ОСИ)	Приложение		Рекомендации по адаптации (вид работы) к пункту 4.1 Акта обследования ОСИ
		№ на плане	№ фото	
Путь (пути) движения внутри здания (в т.ч. пути эвакуации)	**ДЧ-И (О,С,У, Г) ВНД (К)**	**1эт 4,12-15,22, 28,45,39-42 2-9эт 1,9-12,14-19, 27,28,36-39, 41-46,54**	**9-46, 50-54, 87,95,101**	**Текущий ремонт, индивидуальное решение с ТСР, организационные мероприятия.**

* указывается: ДП-В - доступно полностью всем; ДП-И (К, О, С, Г, У) – доступно полностью избирательно (указать категории инвалидов); ДЧ-В - доступно частично всем; ДЧ-И (К, О, С, Г, У) – доступно частично избирательно (указать категории инвалидов); ДУ - доступно условно, ВНД - недоступно

Комментарий к заключению: **Состояние объекта оценено как доступно частично избирательно (О,С,У,Г). Временно недоступно (К).**

Приложение 4
к Акту обследования ОСИ № 403
паспорта доступности ОСИ № 78-ОО
от «22» января 2020 г.

I. Результаты обследования:
4. Зоны целевого назначения здания (целевого посещения объекта)

Общежитие № 6 ТИУ

г. Тюмень, ул. Мельникайте, д.44

наименование объекта, адрес

№ /п	Наименование функционально-планировочного элемента	Наличие элемента			Выявленные нарушения и замечания		Работы по адаптации объектов	
		есть/ нет	№ на плане	№ фото	Содержание	Значимо для инвалида (категория)	Содержание	Виды работ
.1	Кабинетная форма обслуживания	есть	1 эт 34,36	55-78	- ширина рабочей створки двери менее 0,9 м ; -высота порогов превышает 0,014 м; - отсутствуют информационные таблички с наименованием и номерами кабинетов дублированные шрифтом Брайля; -ручки пластиковых дверей не выделены контрастным цветом.	К, С, О, Г,У	- предусмотреть оказание ситуационной помощи; - около двери бокса хозяйственной части установить кнопку вызова помощи с пиктограммой; -устранить пороги либо предусмотреть приставные мини пандусы; - установить информационные таблички с шрифтом Брайля на высоте 1,2-1,6 м. от уровня пола, со стороны дверной ручки; - применить контрастные сочетания цветов (дверь-стена, ручка, стена-выключатель, средства визуальной информации и т. п.).	Текущий ремонт, организационные мероприятия
.2	Зальная форма обслуживания (актовый зал)	есть	1 эт 37	79-82	- ширина рабочей створки двери менее 0,9 м; - отсутствуют информационные таблички с наименованием и номерами кабинетов дублированные шрифтом Брайля.	К, С, О, Г,У	-предусмотреть оказание ситуационной помощи; -установить информационные таблички с шрифтом Брайля на	Текущий ремонт, организационные мероприятия

							высоте 1,2-1,6 м. от уровня пола, со стороны дверной ручки.	
4.3	Прилавочная форма обслуживания	нет	-	-	-	-	-	-
4	Форма обслуживания с перемещением по маршруту	нет	-	-	-	-	-	-
5	Кабина индивидуального обслуживания	нет	-	-	-	-	-	-

Заключение по зоне:

Наименование структурно-функциональной зоны	Состояние доступности (к пункту 4 Акта обследования ОСИ)	Приложение		Рекомендации по адаптации (вид работы) к пункту 4.1 Акта обследования ОСИ
		№ на плане	№ фото	
Зоны целевого назначения (целевого посещения объекта)	**ДЧ-И (Г,О,У) ВНД (К,С)**	**1 эт 34,36,37**	**55-82**	**Текущий ремонт, организационные мероприятия**

* указывается: ДП-В - доступно полностью всем; ДП-И (К, О, С, Г, У) – доступно полностью избирательно (указать категории инвалидов); ДЧ-В - доступно частично всем; ДЧ-И (К, О, С, Г, У) – доступно частично избирательно (указать категории инвалидов); ДУ - доступно условно, ВНД – недоступно

Комментарий к заключению: **Состояние объекта оценено как доступно частично избирательно (Г,О,У). Временно недоступно (К,С)**

Приложение 4 (III)
к Акту обследования ОСИ № 403
паспорта доступности ОСИ № 78-ОО
от «22» января 2020 г.

I. Результаты обследования:
4. Зоны целевого назначения здания (целевого посещения объекта)
Вариант III – жилые помещения
Общежитие № 6 ТИУ
г. Тюмень, ул. Мельникайте, д.44
наименование объекта, адрес

Наименование функционально-планировочного элемента	Наличие элемента			Выявленные нарушения и замечания		Работы по адаптации объектов	
	есть/ нет	№ на плане	№ фото	Содержание	Значимо для инвалида (категория)	Содержание	Виды работ
Жилые помещения	есть	2 -9 эт 1,2	87-92	-ширина дверного проема менее 0,9м; -высота порога более 0,014м; - отсутствуют информационные таблички с номерами комнат дублированные шрифтом Брайля.	К,О,Г,С,У	-предусмотреть оказание ситуационной помощи; - демонтировать пороги или предусмотреть приставные мини-пандусы в комнатах где проживают инвалиды на креслах-колясках; -установить информационные таблички с шрифтом Брайля на высоте 1,2-1,6 м. от уровня пола, со стороны дверной ручки.	Текущий ремонт, индивидуальное решение с ТСР, организационные мероприятия
Кухня	есть	2-9 эт 2,26, 29,53	93, 94	ширина дверного проема менее 0,9м; -высота порога более 0,014м; - отсутствуют информационные табличка дублированная шрифтом Брайля; -встречаются водопроводные краны с раздельным управлением горячей и холодной водой; - отсутствуют поручни около раковин.		предусмотреть оказание ситуационной помощи; - демонтировать пороги или предусмотреть приставные мини-пандусы в комнатах где проживают инвалиды на креслах-колясках; -установить информационные таблички с шрифтом Брайля	

						на высоте 1,2-1,6 м. от уровня пола, со стороны дверной ручки; - установить кран с рычажной рукояткой или сенсорный кран бесконтактного типа - установить поручни около раковин.	

Заключение по зоне:

Наименование структурно-функциональной зоны	Состояние доступности (к пункту 4 Акта обследования ОСИ)	Приложение		Рекомендации по адаптации (вид работы) к пункту 4.1 Акта обследования ОСИ
		№ на плане	№ фото	
Зоны целевого назначения (целевого посещения объекта) Жилые помещения	**ДП-И(Г,У) ДЧ-И (О,С) ВНД (К)**	**2 -9 эт 1,2,26, 29,53**	**87-94**	**Текущий ремонт, индивидуальное решение с ТСР, организационные мероприятия**

* указывается: ДП-В - доступно полностью всем; ДП-И (К, О, С, Г, У) – доступно полностью избирательно (указать категории инвалидов); ДЧ-В - доступно частично всем; ДЧ-И (К, О, С, Г, У) – доступно частично избирательно (указать категории инвалидов); ДУ - доступно условно, ВНД – недоступно

Комментарий к заключению: **Состояние объекта оценено как доступно полностью избирательно (Г,У). Доступно частично избирательно (О,С). Временно недоступно (К).**

Приложение 5
к Акту обследования ОСИ № 403
паспорта доступности ОСИ № 78-ОО
от «22» января 2020 г.

I. Результаты обследования:
5. Санитарно-гигиенических помещений

Общежитие № 6 ТИУ

г. Тюмень, ул. Мельникайте, д.44

наименование объекта, адрес

№ п/п	Наименование функционально-планировочного элемента	Наличие элемента			Выявленные нарушения и замечания		Работы по адаптации объектов	
		есть/ нет	№ на плане	№ фото	Содержание	Значимо для инвалида (категория)	Содержание	Виды работ
5.1	Туалетная комната/умывальник	есть	2-9 эт 3,6-8, 20-22, 25, 30, 33-35, 47-49,52	83-86, 102, 103	- не предусмотрены специально оборудованные, доступные кабины для маломобильных групп населения; - отсутствует пиктограмма; -ширина дверного проема в свету менее 0,9 м; - высота порога более 0,014м; -дверные ручки не выделены контрастным цветом; -встречаются дверные ручки в виде «кнопки»; -отсутствуют поручни около раковины и унитаза; -встречаются водопроводные краны с раздельным управлением горячей и холодной водой; - отсутствует связь с администратором; - отсутствуют крючки для костылей; -отсутствует зеркало.	К, О, С,Г,У	Оборудовать специальные, доступные кабины с учетом всех требуемых норм СП 59.13330.2016: -выполнить уширение дверного проема в комнатах где проживают инвалиды на креслах-колясках; -демонтировать пороги в комнатах где проживают инвалиды на креслах-колясках; - установить пиктограмму; - установить информационные таблички с шрифтом Брайля на высоте 1,2-1,6 м. от уровня пола, со стороны дверной ручки на расстоянии 0,1-0,5 м от края двери; -дверные ручки выделить контрастным цветом; - установить ручки С или П-образной формы контрастного с дверным полотном цвета; -установить поручни около раковины, унитаза в соответствие с требованиями ГОСТ Р 51261-2017; - установить кран с рычажной рукояткой или сенсорный кран бесконтактного типа; -предусмотреть	Капитальный ремонт, индивидуальное решение с ТСР, организационные мероприятия

							поворотное зеркало; - установить крючки для костылей; -обеспечить свободное пространство для разворота коляски в комнатах где проживают инвалиды на креслах-колясках.	
5.2	Душевая/ ванная комната	есть	2-9эт 4,5, 23, 24, 31, 32, 50-51	96-100	-отсутствует пиктограмма, информационные таблички; -ширина дверного проема менее 0,9м ; -высота порога и одиночной ступени (душевая кабина) более 0,014м; -отсутствует горизонтальный поручень; -отсутствует полочка для туалетных принадлежностей; -отсутствуют крючки для одежды, костылей; -отсутствует откидной пристенный стул; -отсутствует кнопка вызова администратора с обратной связью. -дверные ручки не выделены контрастным цветов; -смеситель с раздельным управлением горячей и холодной водой; -отсутствует зеркало.	К, О, С,Г,У	- установить пиктограмму; - установить информационные таблички с шрифтом Брайля на высоте 1,2-1,6 м. от уровня пола, со стороны дверной ручки на расстоянии 0,1-0,5 м от края двери; -демонтировать пороги и предусмотреть приставные мини-пандусы к порогам и одиночной ступени душевой кабины в комнатах где проживают инвалиды на креслах-колясках; -установить горизонтальный поручень в соответствие с требованиями ГОСТ Р 51261-2017; -предусмотреть полочку для туалетных принадлежностей; - установить крючки для одежды и костылей; -предусмотреть откидной пристенный стул в комнатах где проживают инвалиды; - установить кнопку вызова с обратной связью и пиктограмму; -дверные ручки выделить контрастным цветом; - установить кран с рычажной рукояткой или сенсорный кран бесконтактного типа; -предусмотреть поворотное зеркало в комнатах где проживают инвалиды на креслах-колясках.	Капитальный ремонт, индивидуальное решение с ТСР, организационные мероприятия

II Заключение по зоне:

Наименование структурно-функциональной зоны	Состояние доступности* (к пункту 3.4 Акта обследования ОСИ)	Приложение		Рекомендации по адаптации (вид работы)** к пункту 4.1 Акта обследования ОСИ
		№ на плане	№ фото	
Санитарно-гигиенические помещения	**ДЧ-И (Г,У) ВНД (К,О,С)**	**2-9 эт 3-8, 20-25, 30-35, 47-52**	**83-86, 96-100, 102,103**	**Капитальный ремонт, индивидуальное решение с ТСР, организационные мероприятия**

* указывается: ДП-В - доступно полностью всем; ДП-И (К, О, С, Г, У) – доступно полностью избирательно (указать категории инвалидов); ДЧ-В - доступно частично всем; ДЧ-И (К, О, С, Г, У) – доступно частично избирательно (указать категории инвалидов); ДУ - доступно условно, ВНД - недоступно

Комментарий к заключению: **Состояние доступности объекта оценено как доступно частично избирательно (Г,У). Временно недоступно (К,О,С)**.

Приложение 6
к Акту обследования ОСИ № 403
паспорта доступности ОСИ № 78-ОО
от «22» января 2020 г.

I. Результаты обследования:
6. Системы информации на объекте
Общежитие № 6 ТИУ
г. Тюмень, ул. Мельникайте, д.44
наименование объекта, адрес

№ п/п	Наименование функционально-планировочного элемента	Наличие элемента			Выявленные нарушения и замечания		Работы по адаптации объектов	
		есть/ нет	№ на плане	№ фото	Содержание	Значимо для инвалида (категория)	Содержание	Виды работ
6.1	Визуальные средства	есть	-	104-111	- отсутствуют информационные таблички, указатели, пиктограммы, предупредительная маркировка; - отсутствует информационное электронное табло (бегущая строка); -контур входной калики, краевых ступеней лестницы не выделены контрастным цветом; -ручки пластиковых дверей не выделены контрастным цветом.	К, О, Г,У	Обеспечить визуальную информацию на объекте: -установить информационные таблички, указатели, пиктограммы, информационное электронное табло (бегущая строка); -контур входной калики, краевых ступеней выделить контрастным цветом; -применить контрастные сочетания цветов (дверь-стена, ручка, стена-выключатель, средства визуальной информации и т. п.).	Текущий ремонт, индивидуальное решение с ТСР
6.2	Акустические средства	нет	-	-	-	Г	-	-
6.3	Тактильные средства	есть	-		- отсутствуют информационные тактильные таблички на кабинетах и комнатах дублированные шрифтом Брайля, информационная вывеска с шрифтом Брайля, пиктограммы; - отсутствует наземный тактильно-	С	- установить информационные тактильные таблички на кабинетах и комнатах с шрифтом Брайля, информационную вывеску с шрифтом Брайля, пиктограммы; - обустроить	Текущий ремонт

					контрастный указатель.		наземный тактильно-контрастный указатель, выполняющий функцию предупреждения, за 0,3м до калитки, глубиной 0,5-0,6м.	

II Заключение по зоне:

Наименование структурно-функциональной зоны	Состояние доступности* (к пункту 3.4 Акта обследования ОСИ)	Приложение		Рекомендации по адаптации (вид работы)** к пункту 4.1 Акта обследования ОСИ
		№ на плане	№ фото	
Система информации на объекте	**ВНД**	**-**	**104-111**	**Текущий ремонт, индивидуальное решение с ТСР**

* указывается: ДП-В - доступно полностью всем; ДП-И (К, О, С, Г, У) – доступно полностью избирательно (указать категории инвалидов); ДЧ-В - доступно частично всем; ДЧ-И (К, О, С, Г, У) – доступно частично избирательно (указать категории инвалидов); ДУ - доступно условно, ВНД - недоступно

Комментарий к заключению: **Состояние доступности объекта оценено как временно недоступно.**

фотография №1

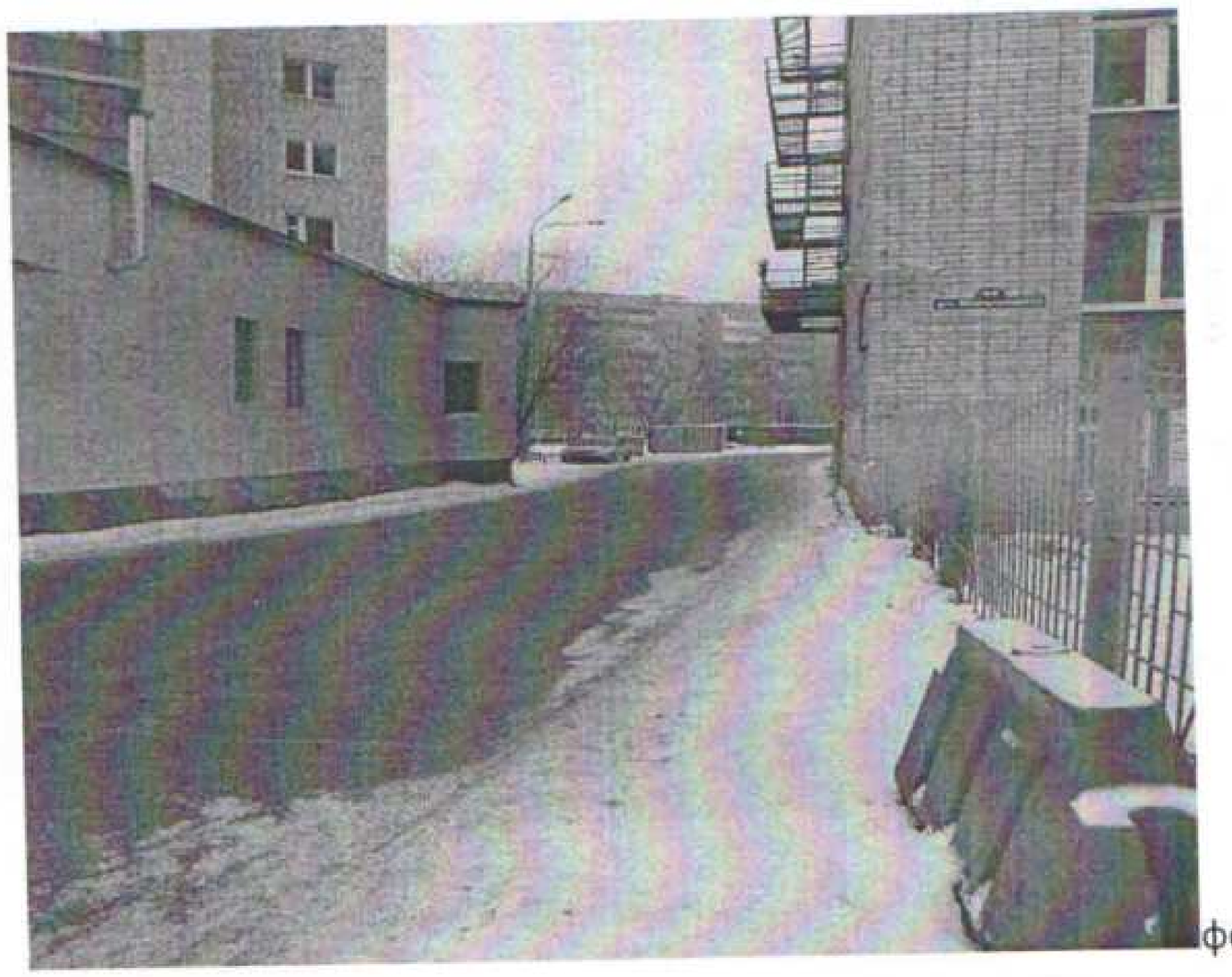

фотография №2

фотография №3

фотография №4

фотография №5

фотография №6

фотография №7

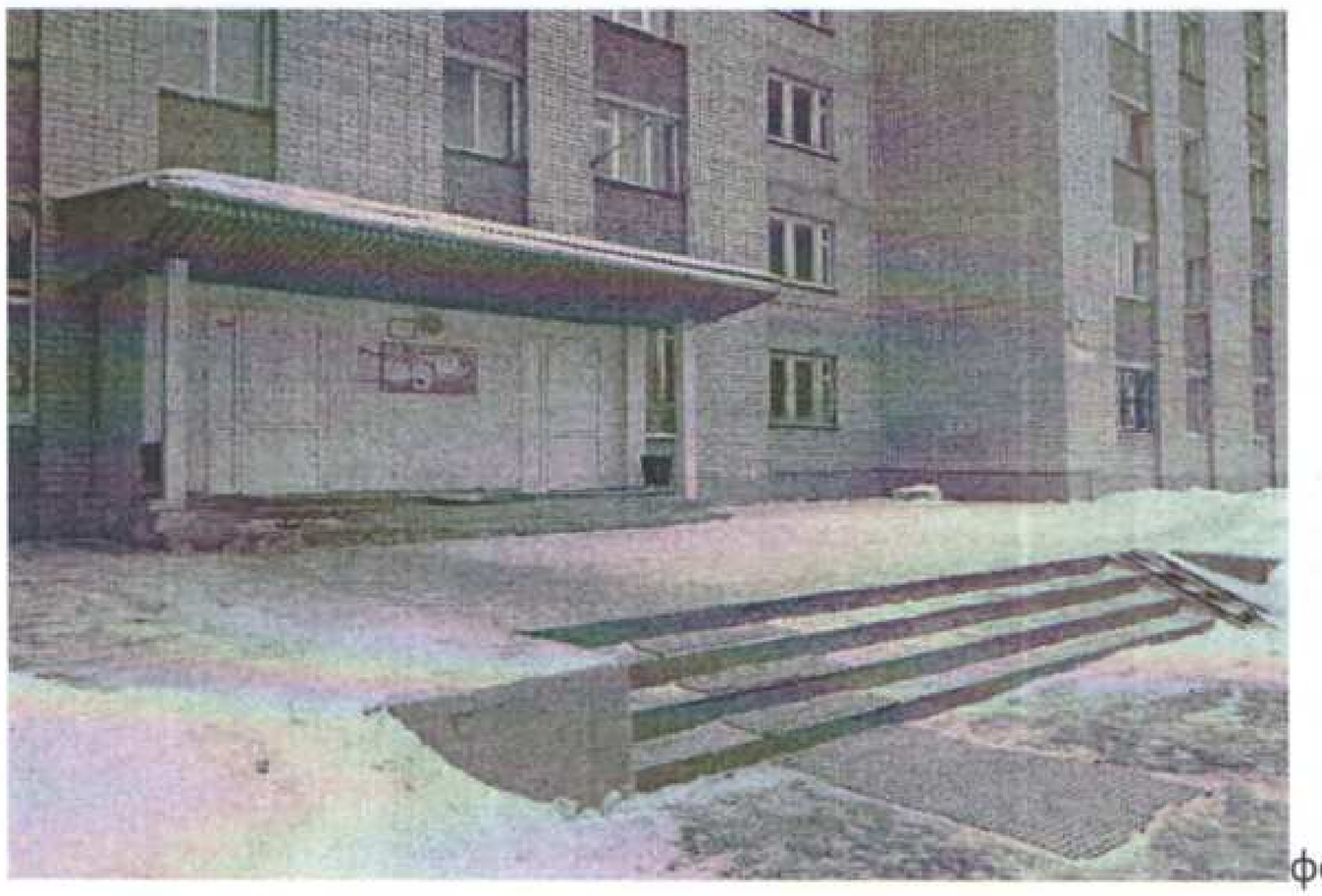
фотография №8

фотография №9

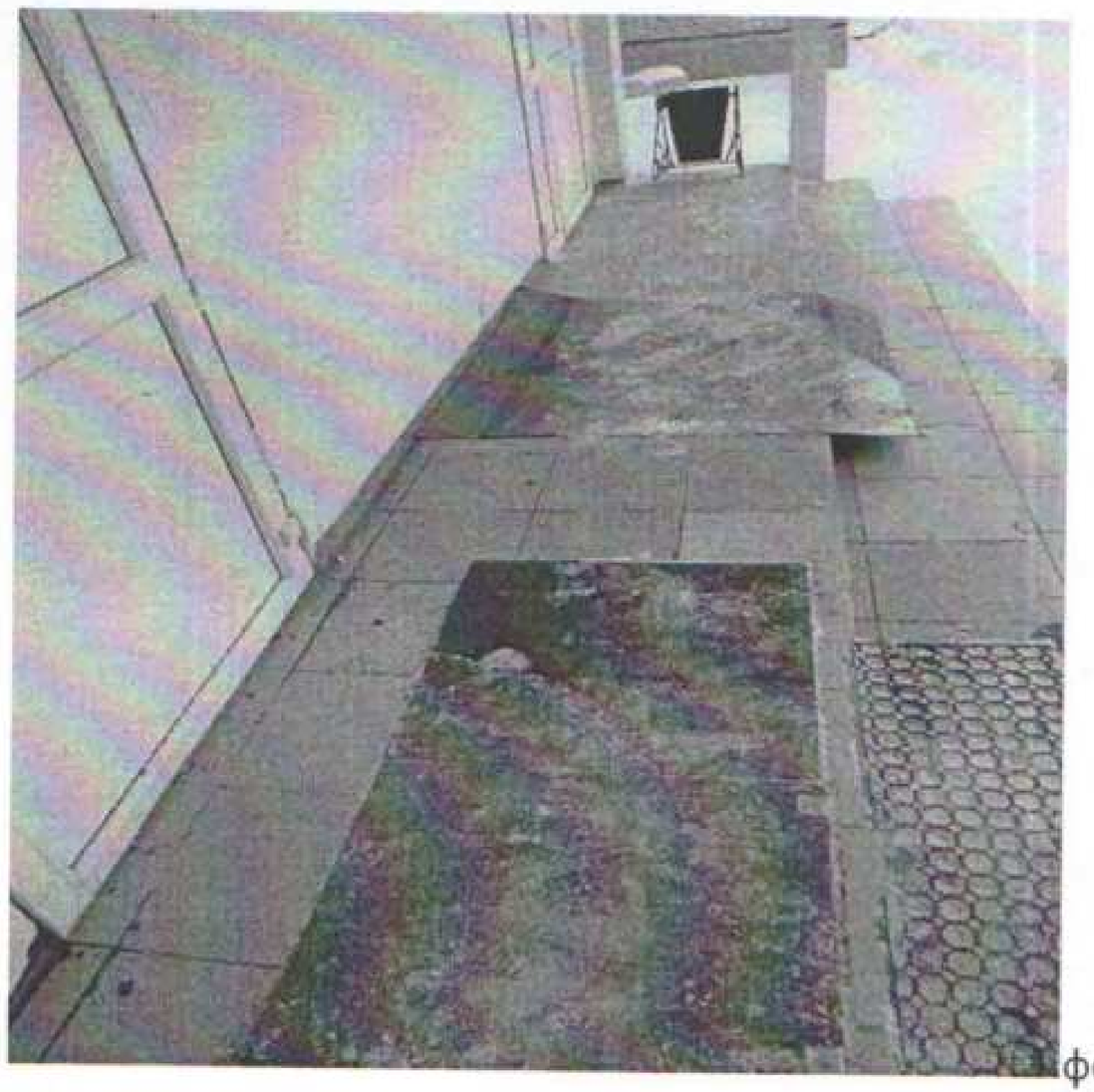
фотография №10

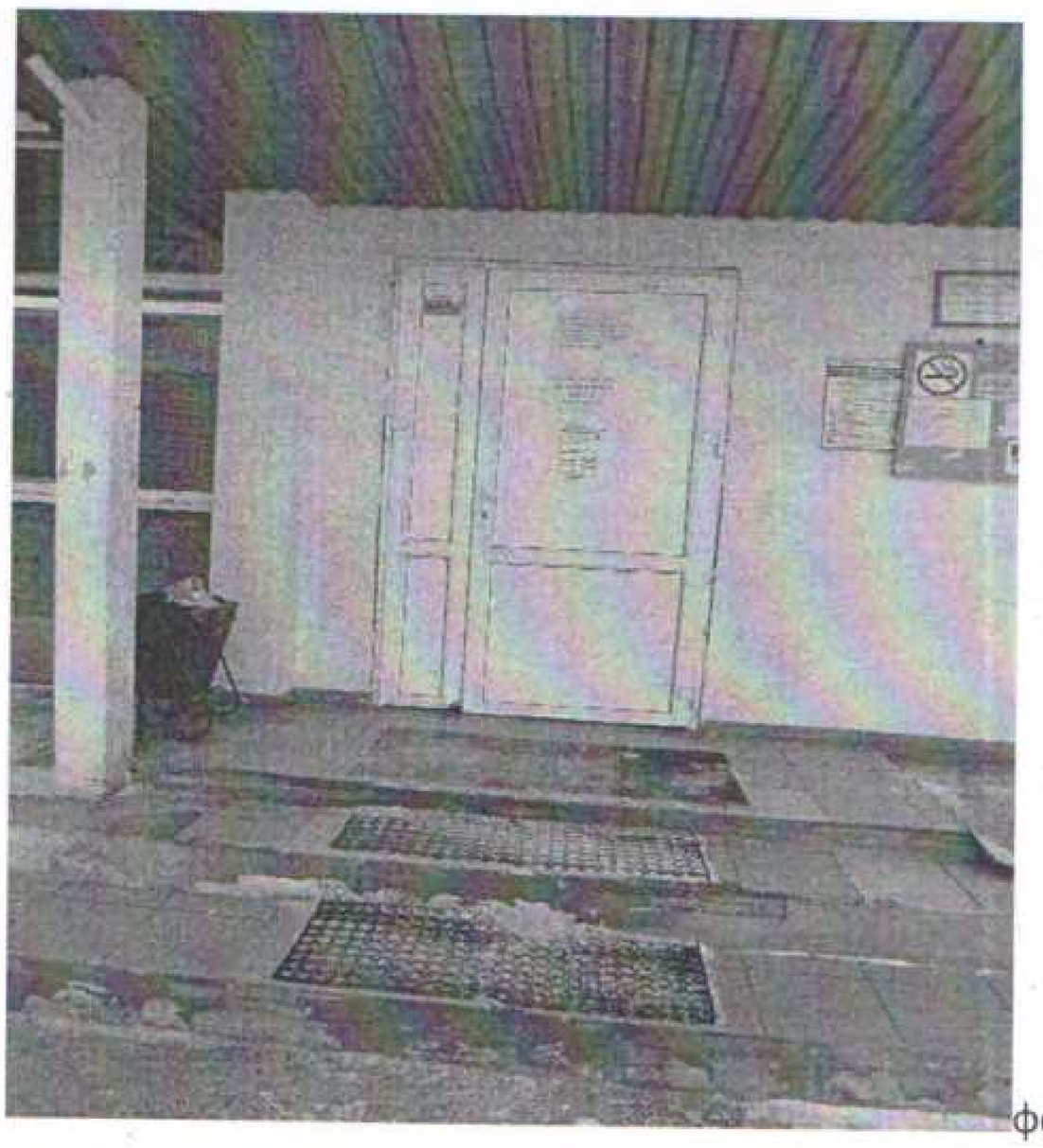
фотография №11

фотография №12

фотография №13

фотография №14

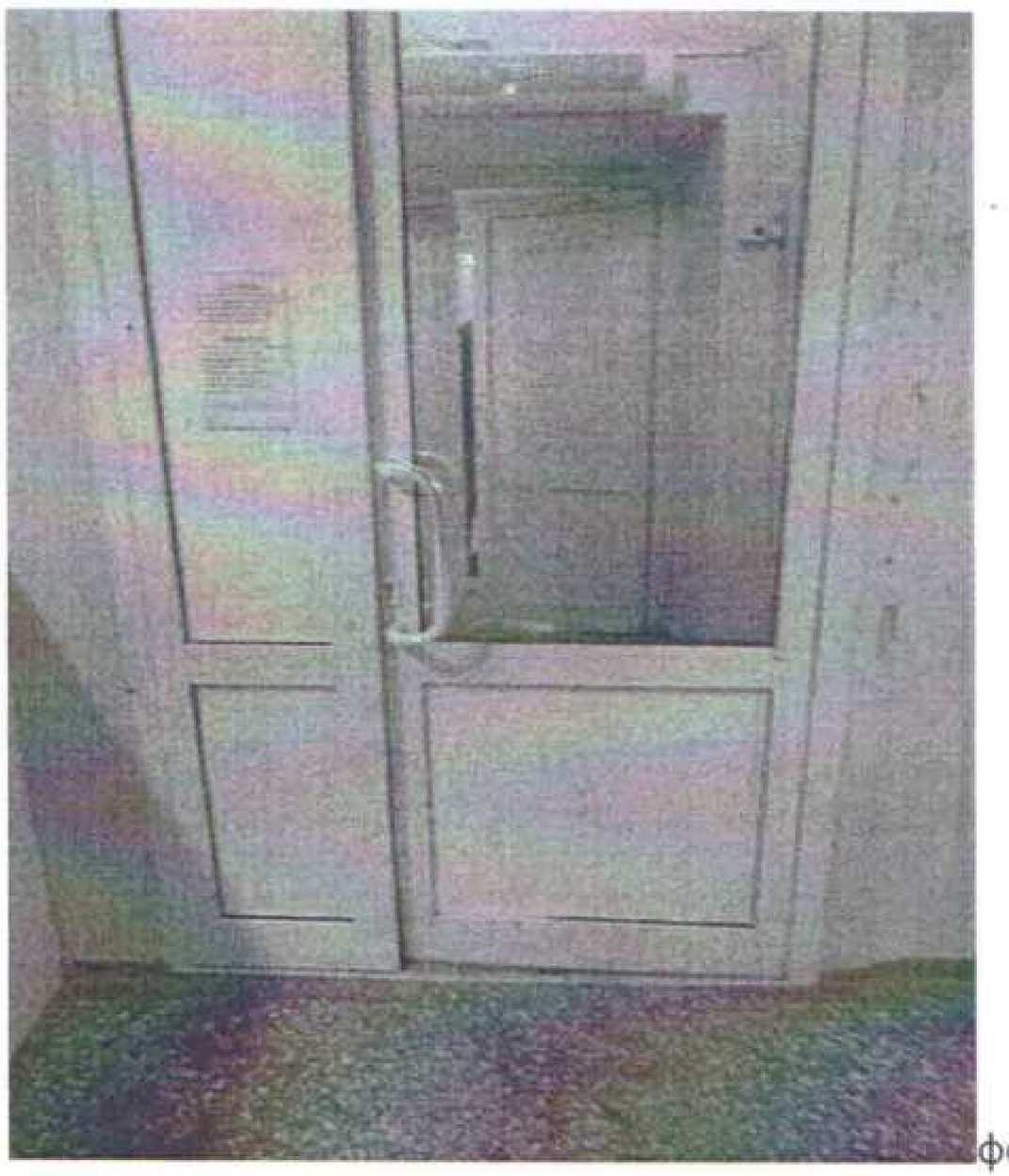
фотография №15

фотография №16

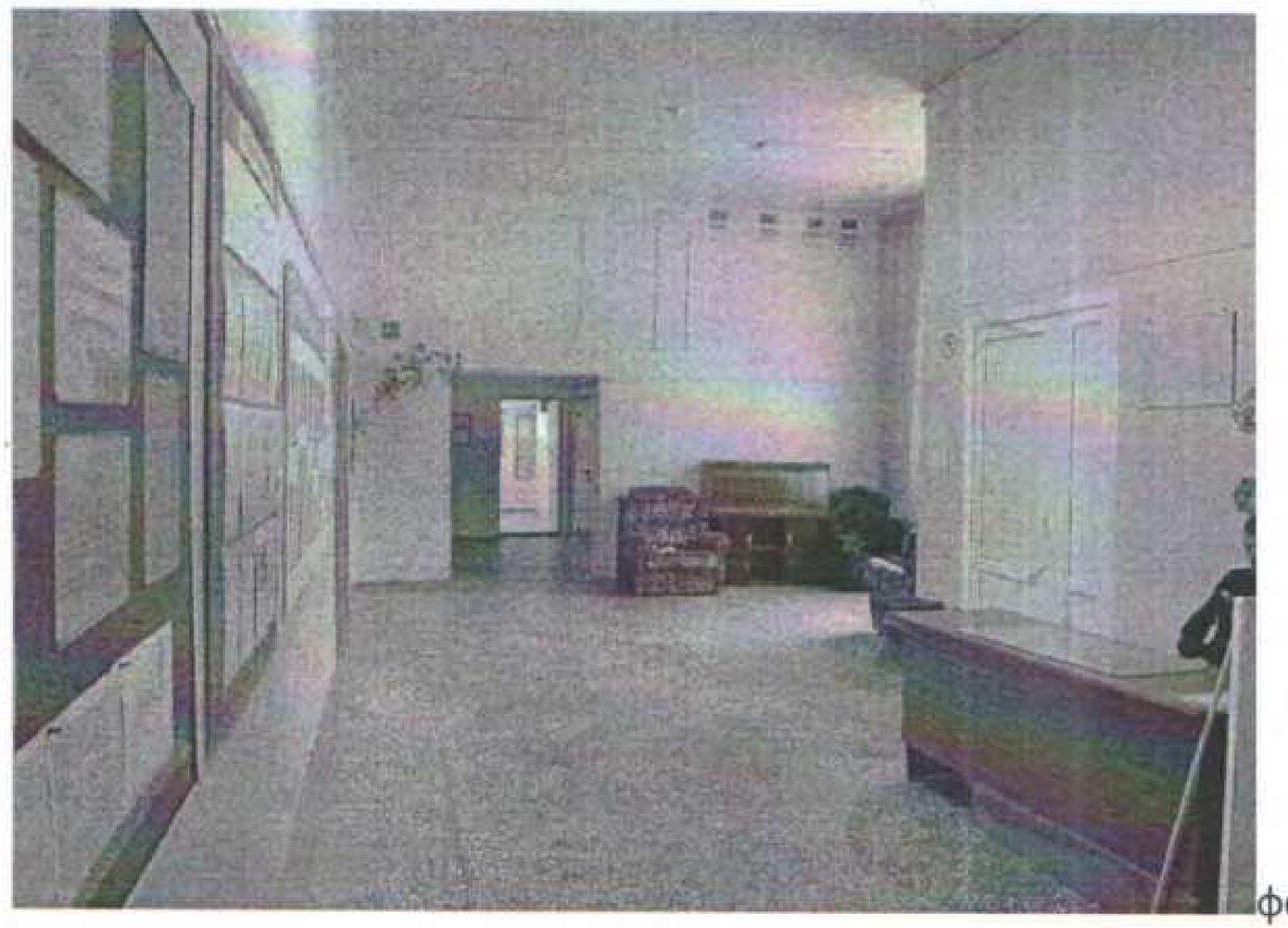
фотография №17

фотография №18

фотография №19

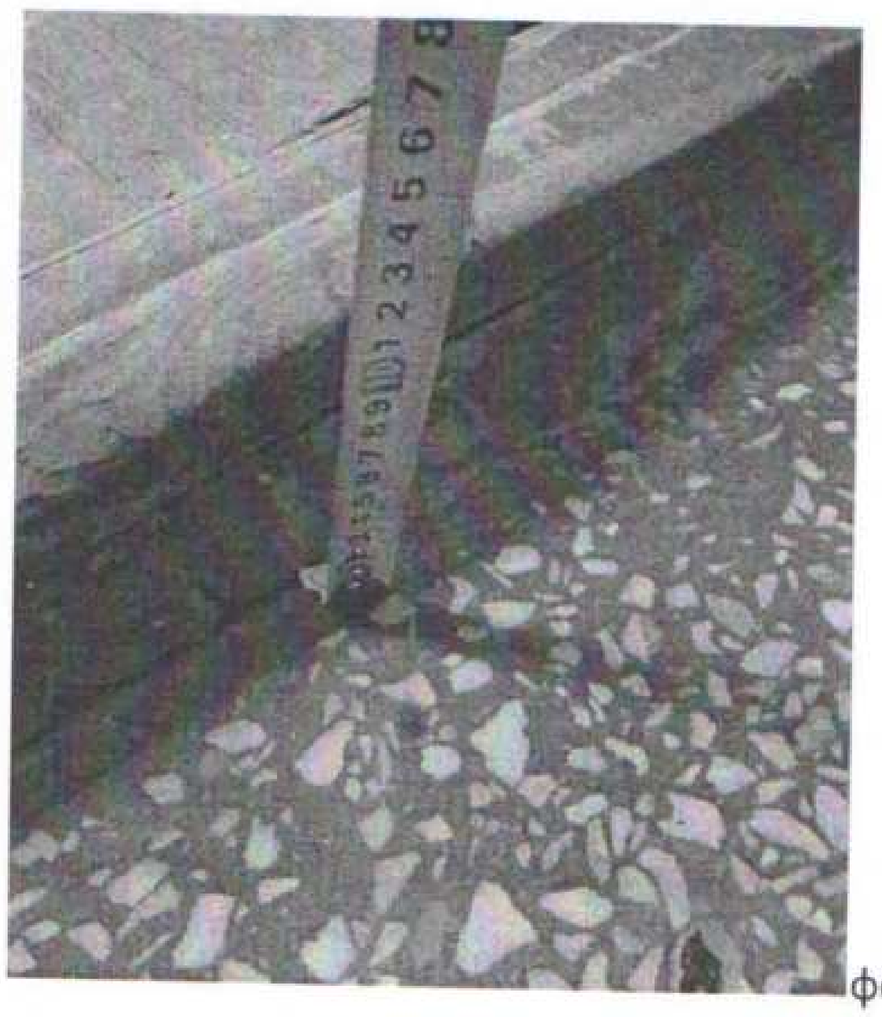
фотография №20

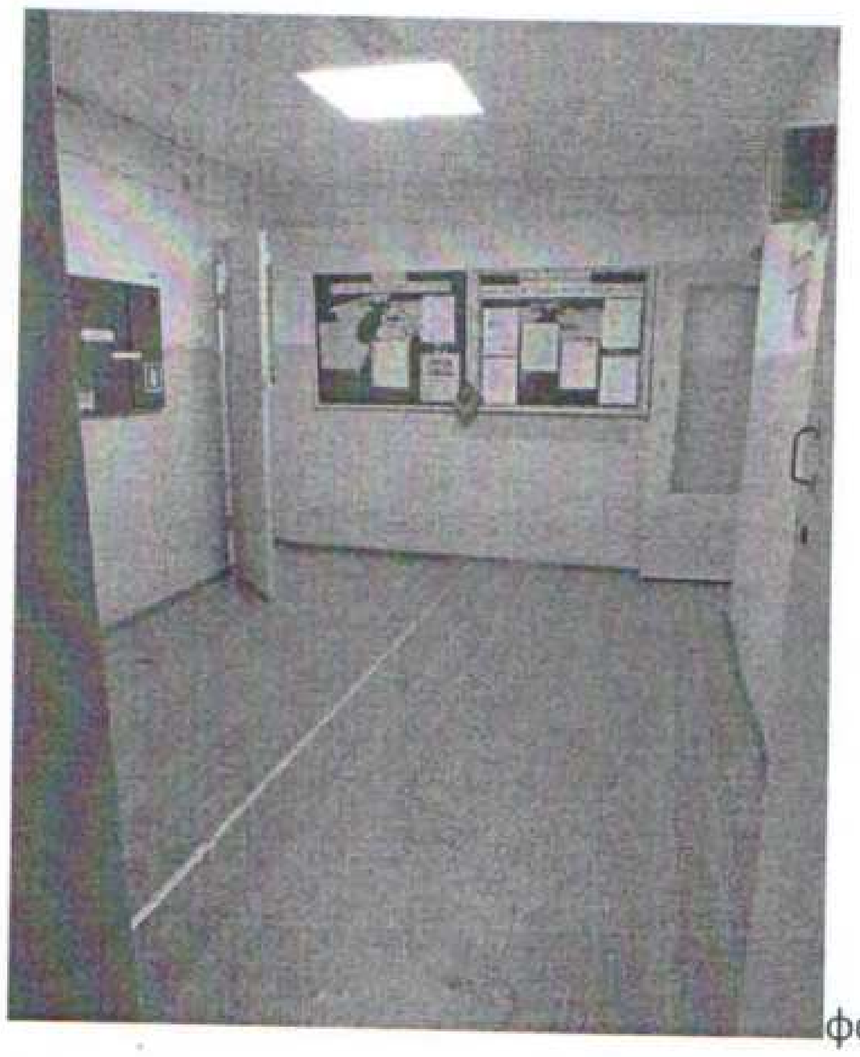
фотография №21

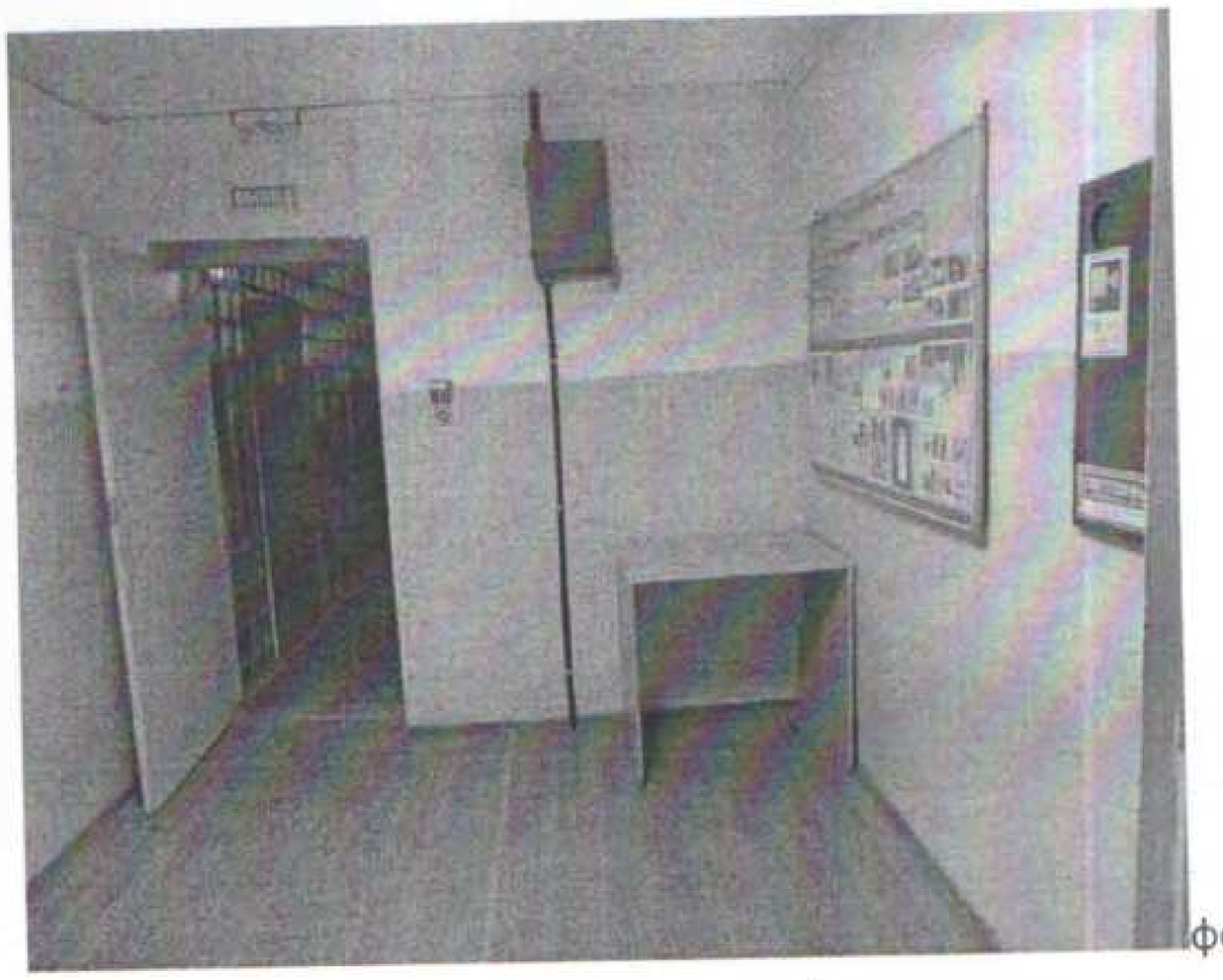

фотография №22

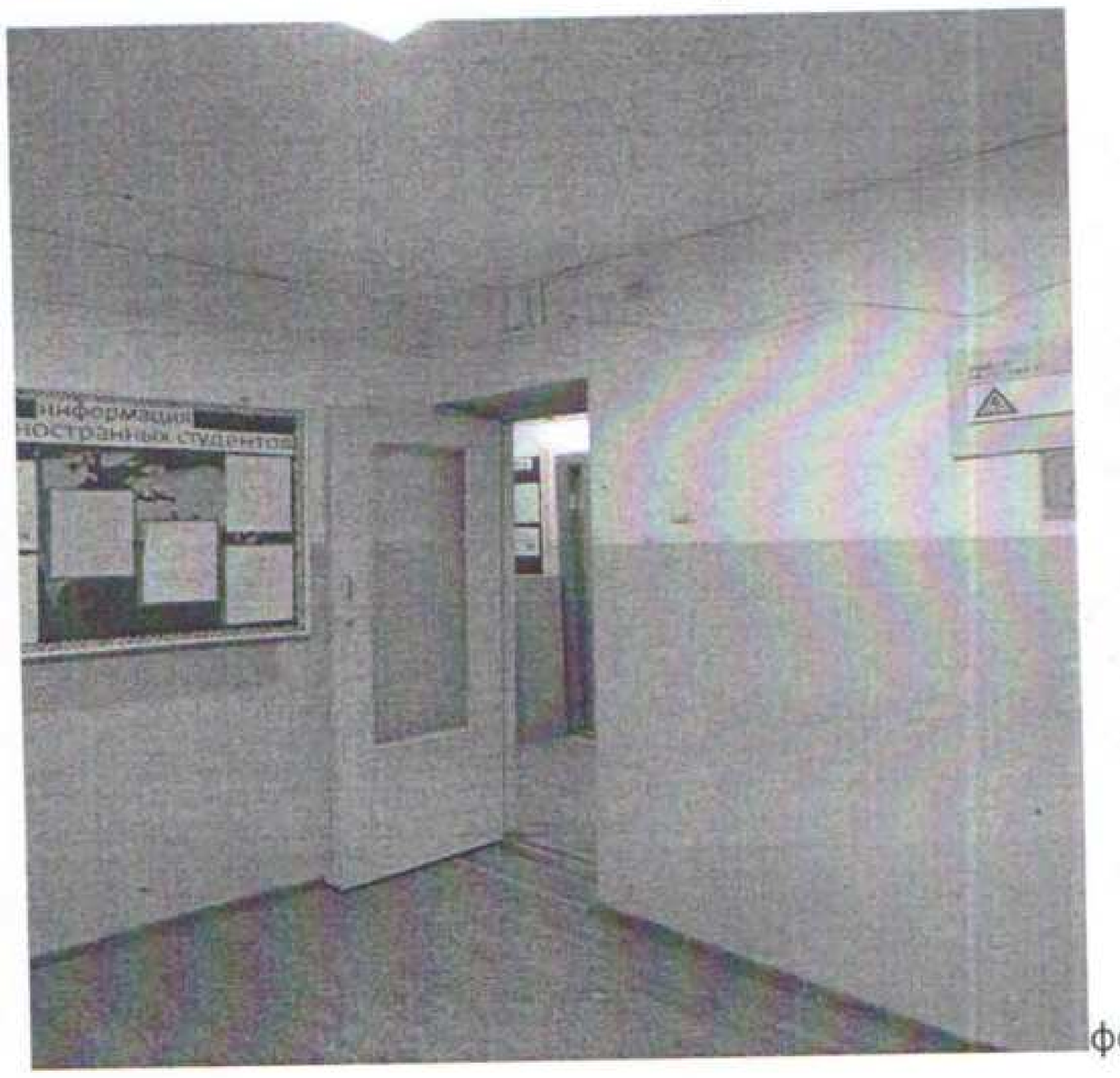

фотография №23

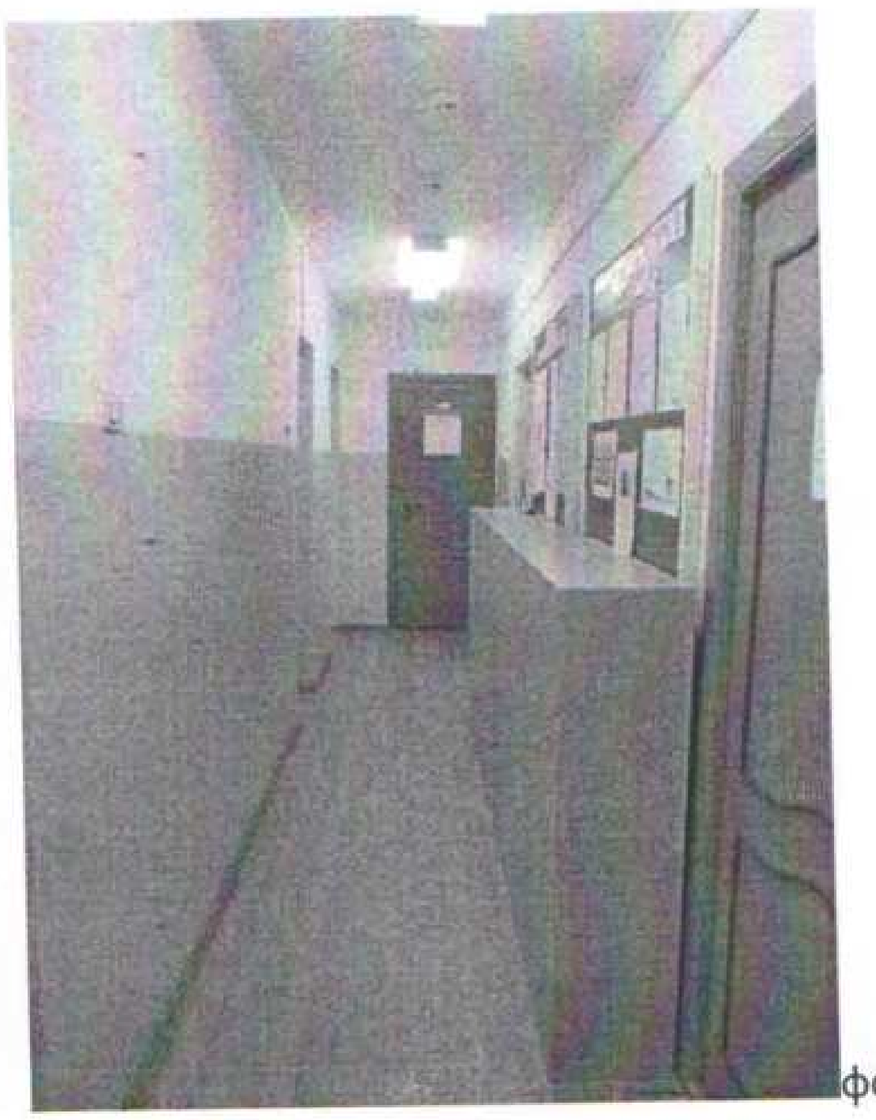

фотография №24

фотография №25

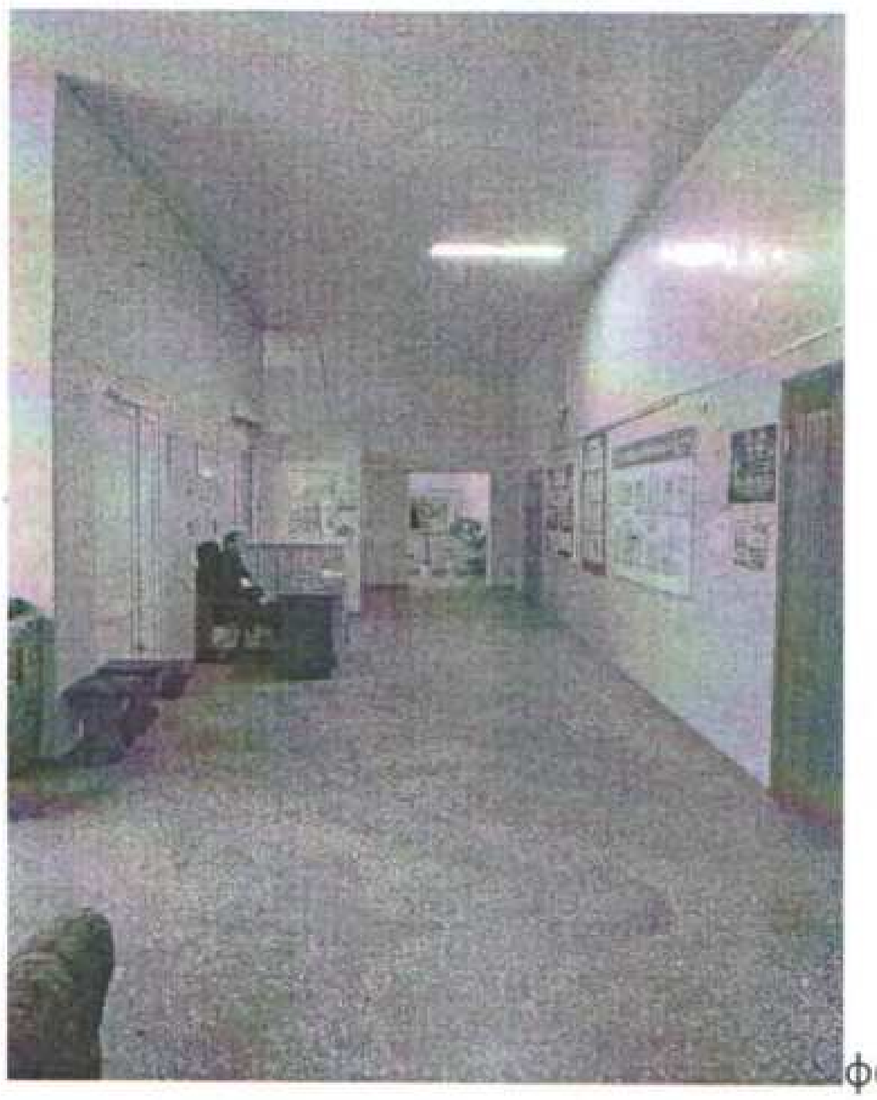
фотография №26

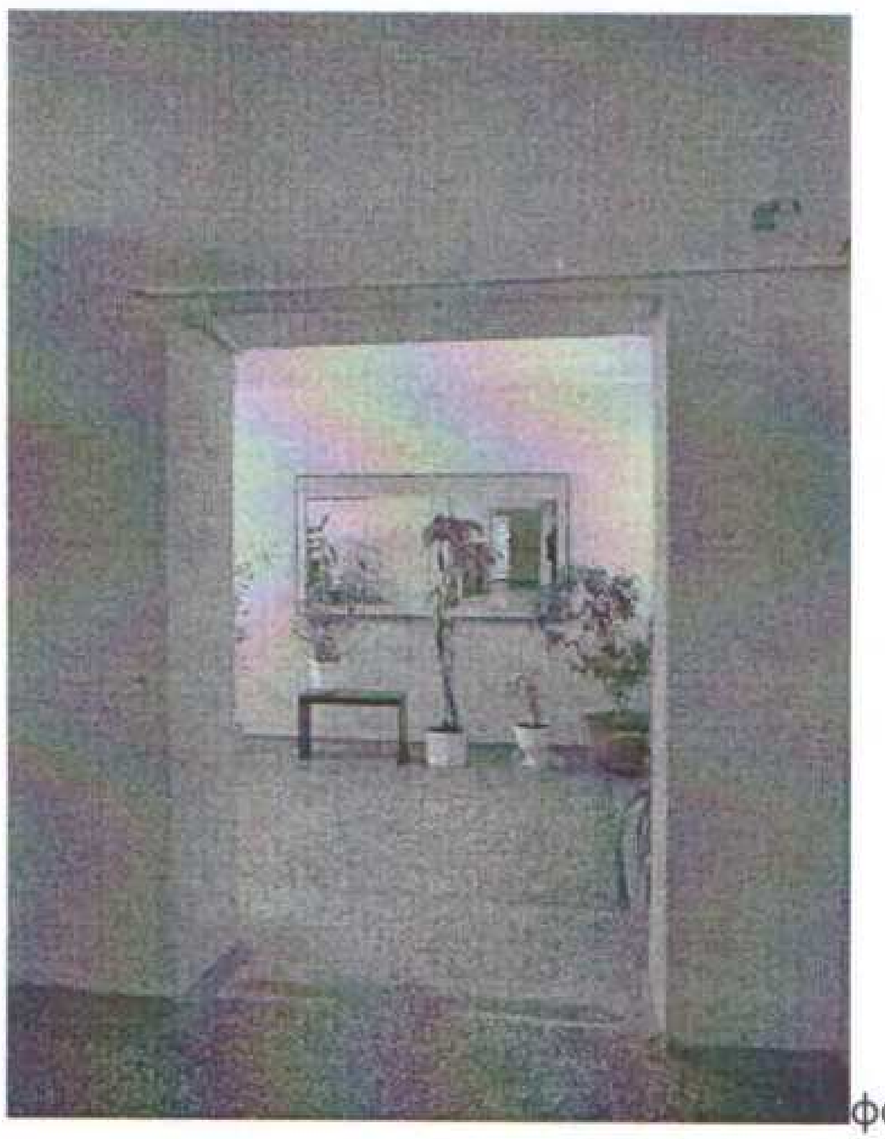
фотография №27

фотография №28

фотография №29

фотография №30

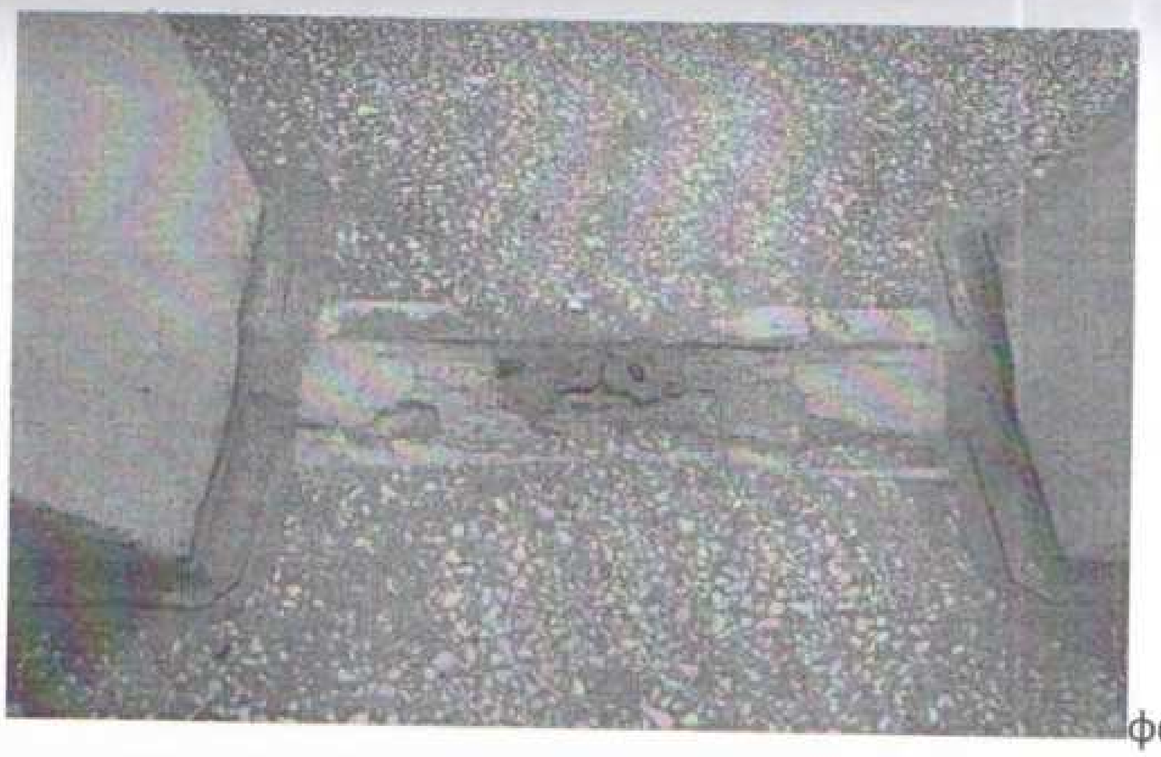
фотография №31

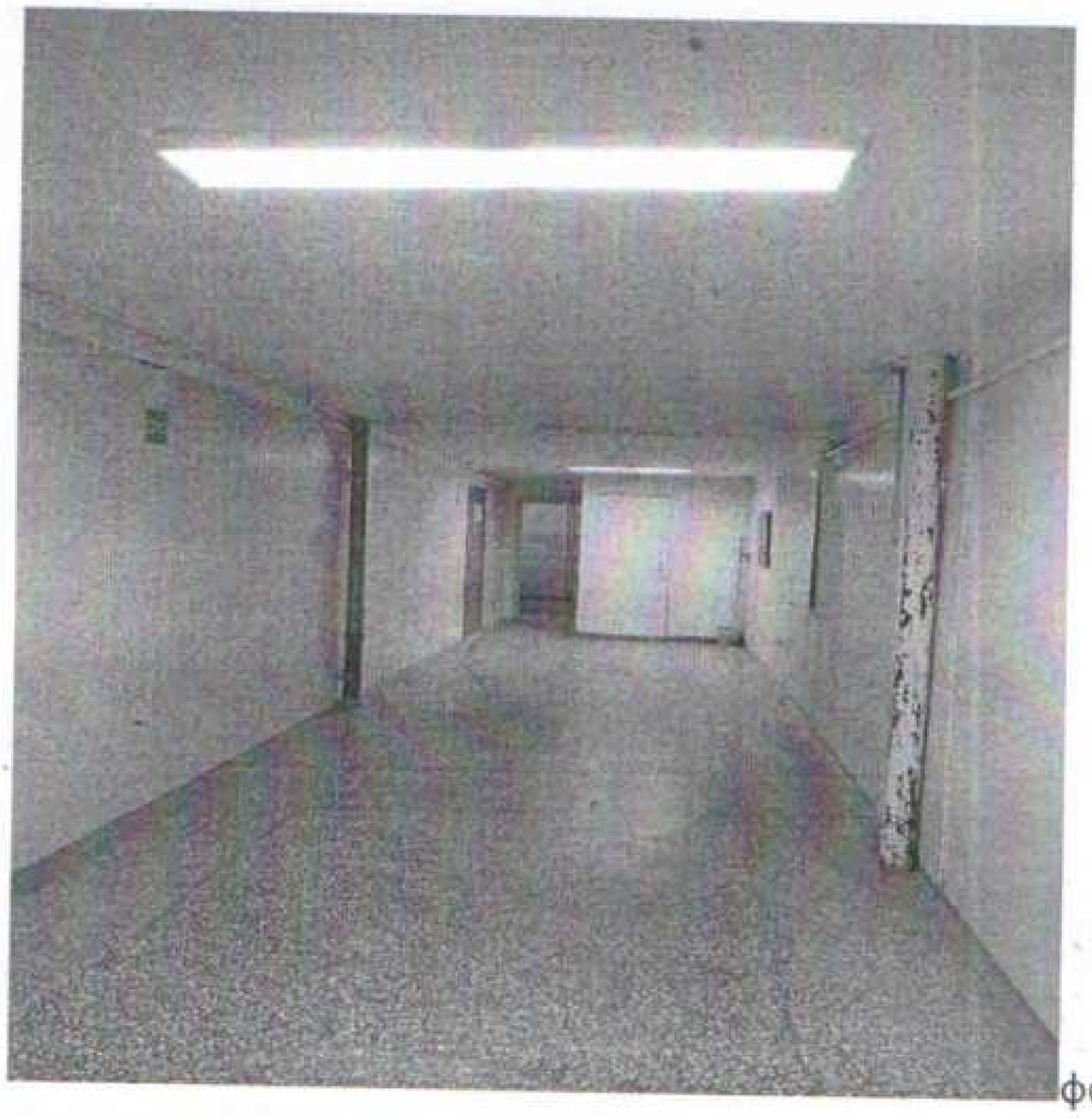
фотография №32

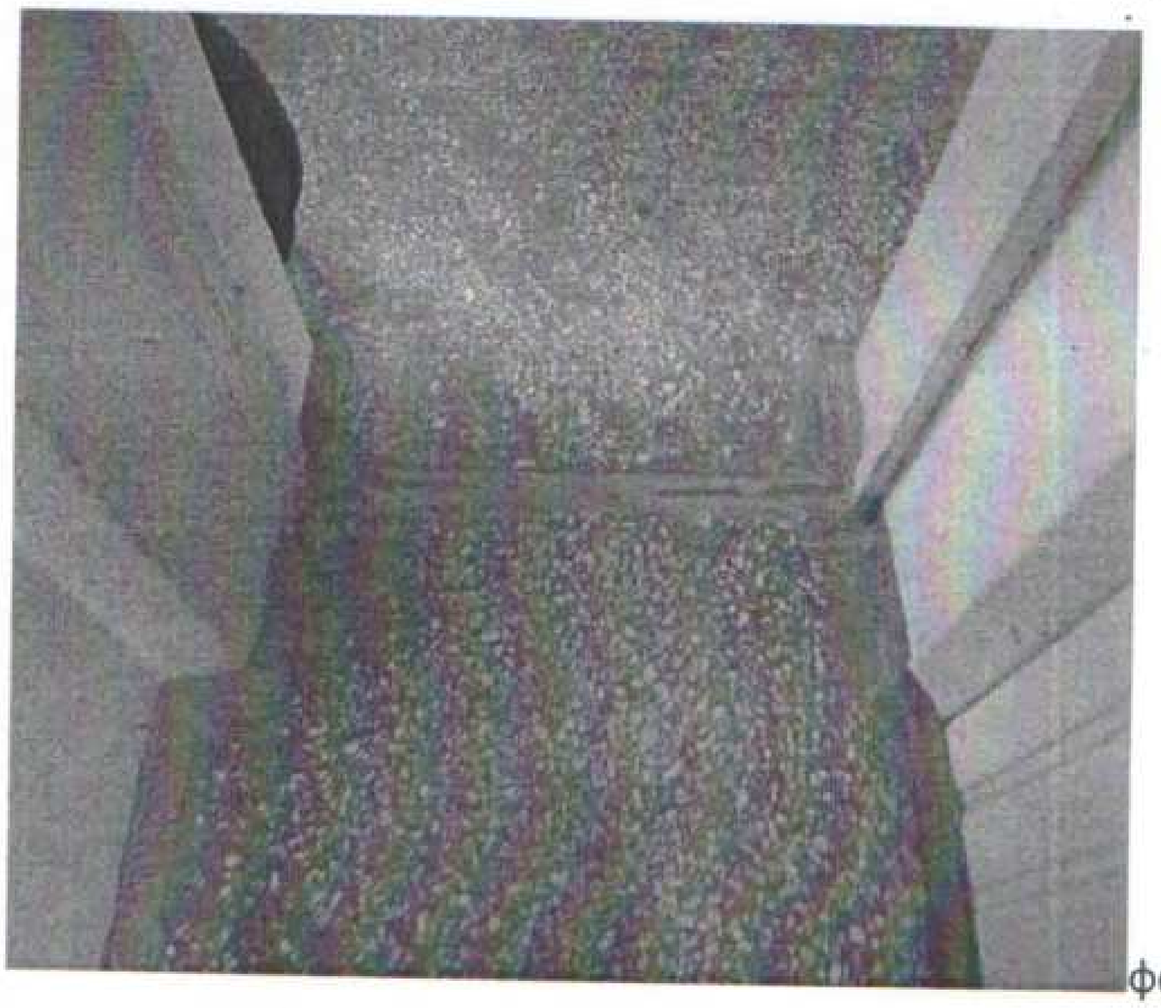
фотография №33

фотография №34

фотография №35

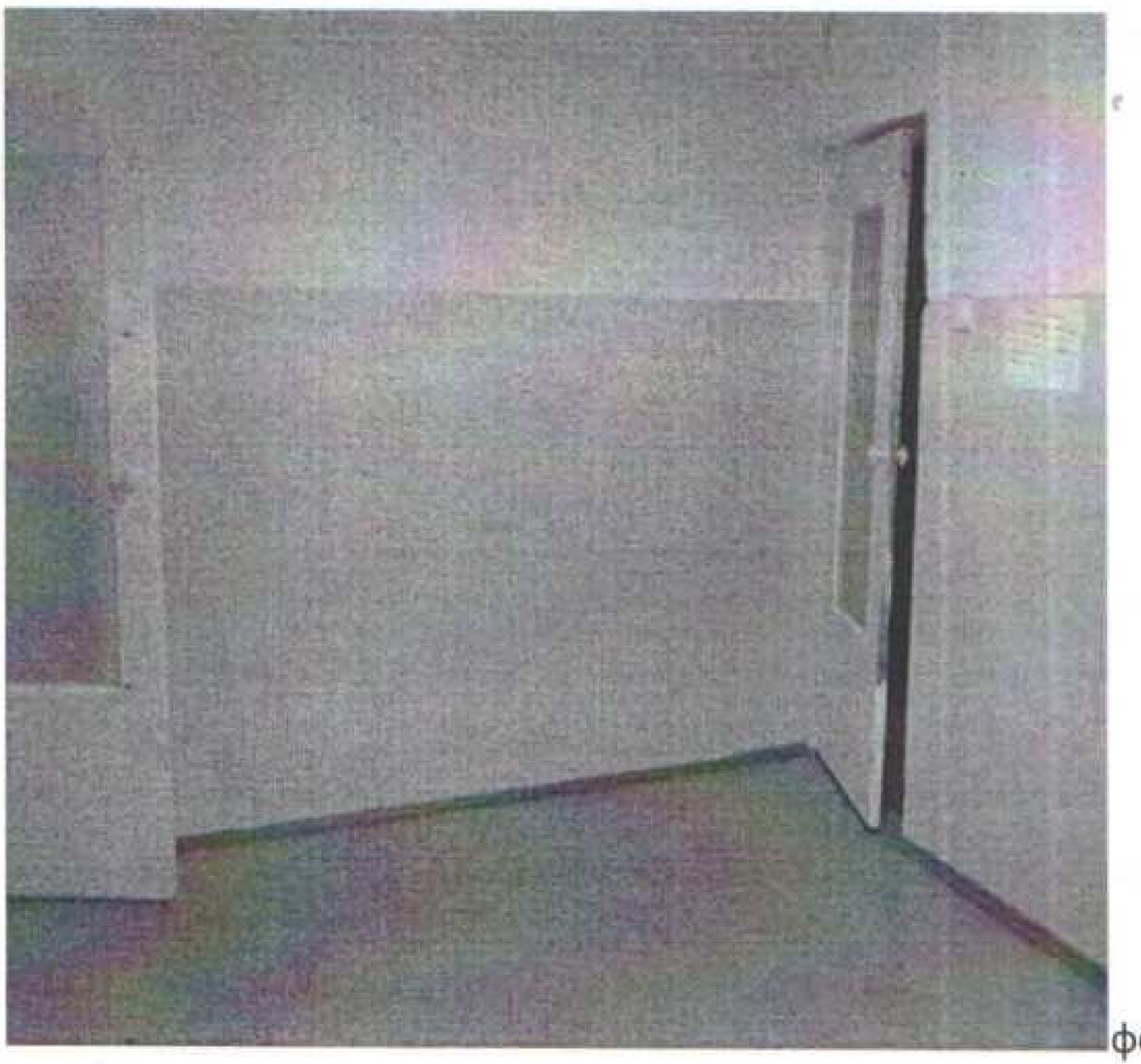
фотография №36

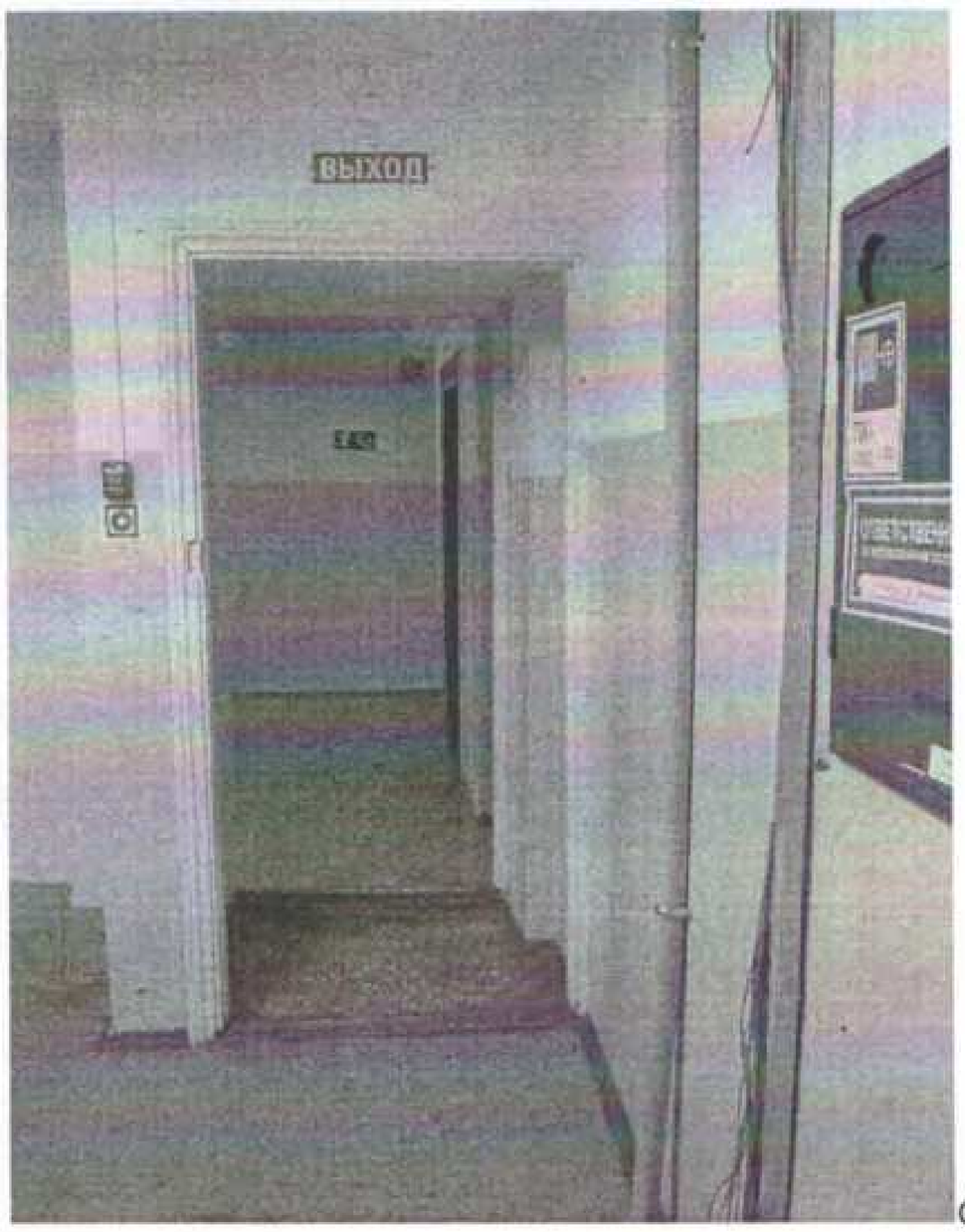

фотография №37

фотография №38

фотография №39

фотография №40

фотография №41

фотография №42

фотография №43

фотография №44

фотография №45

фотография №46

фотография №47

фотография №48

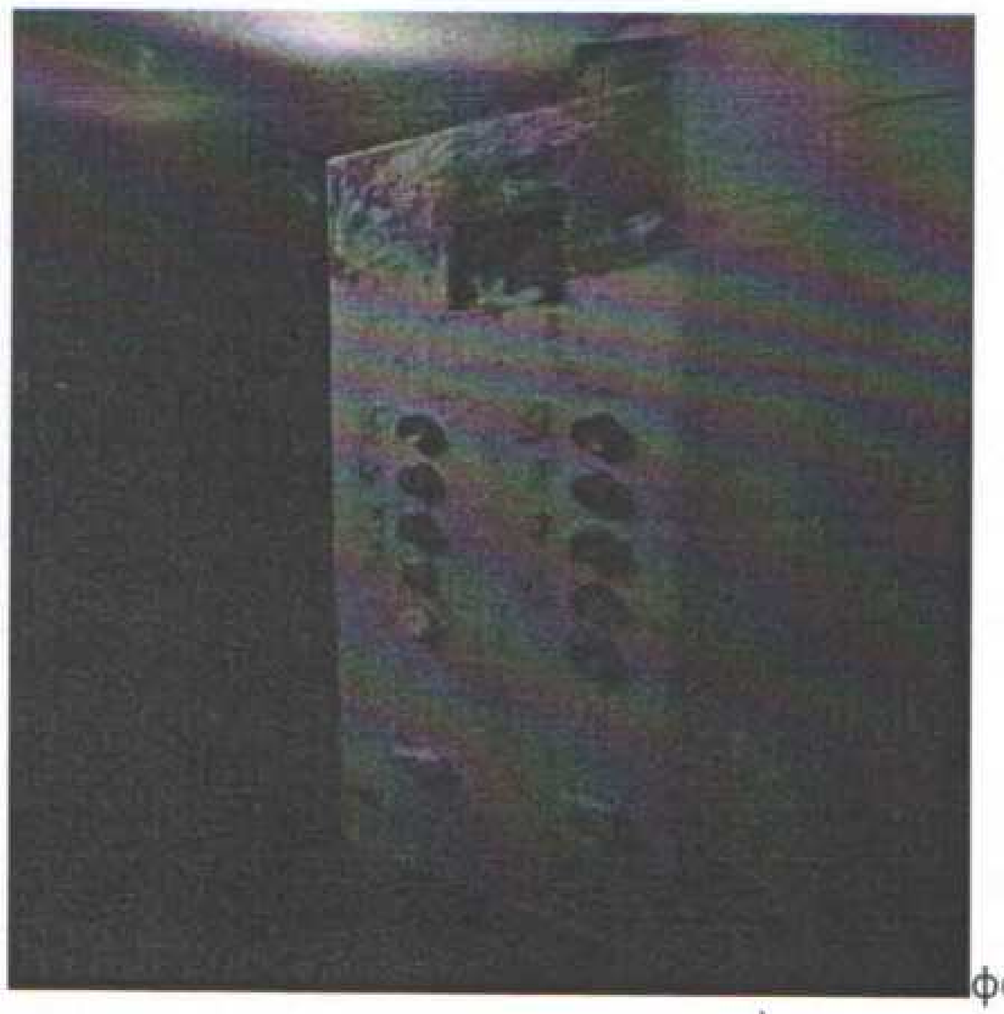
фотография №49

фотография №50

фотография №51

фотография №52

фотография №53

фотография №54

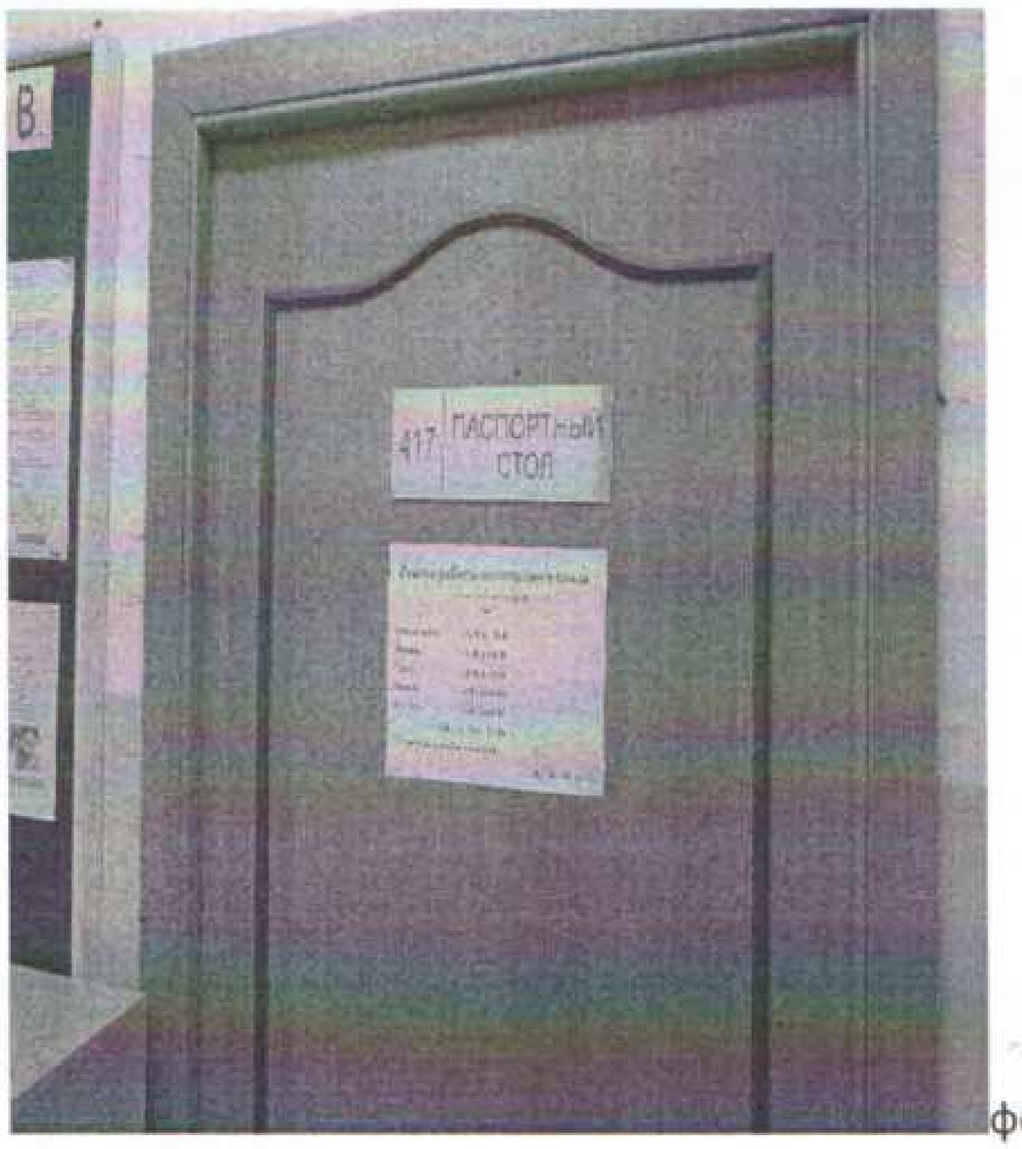

фотография №55

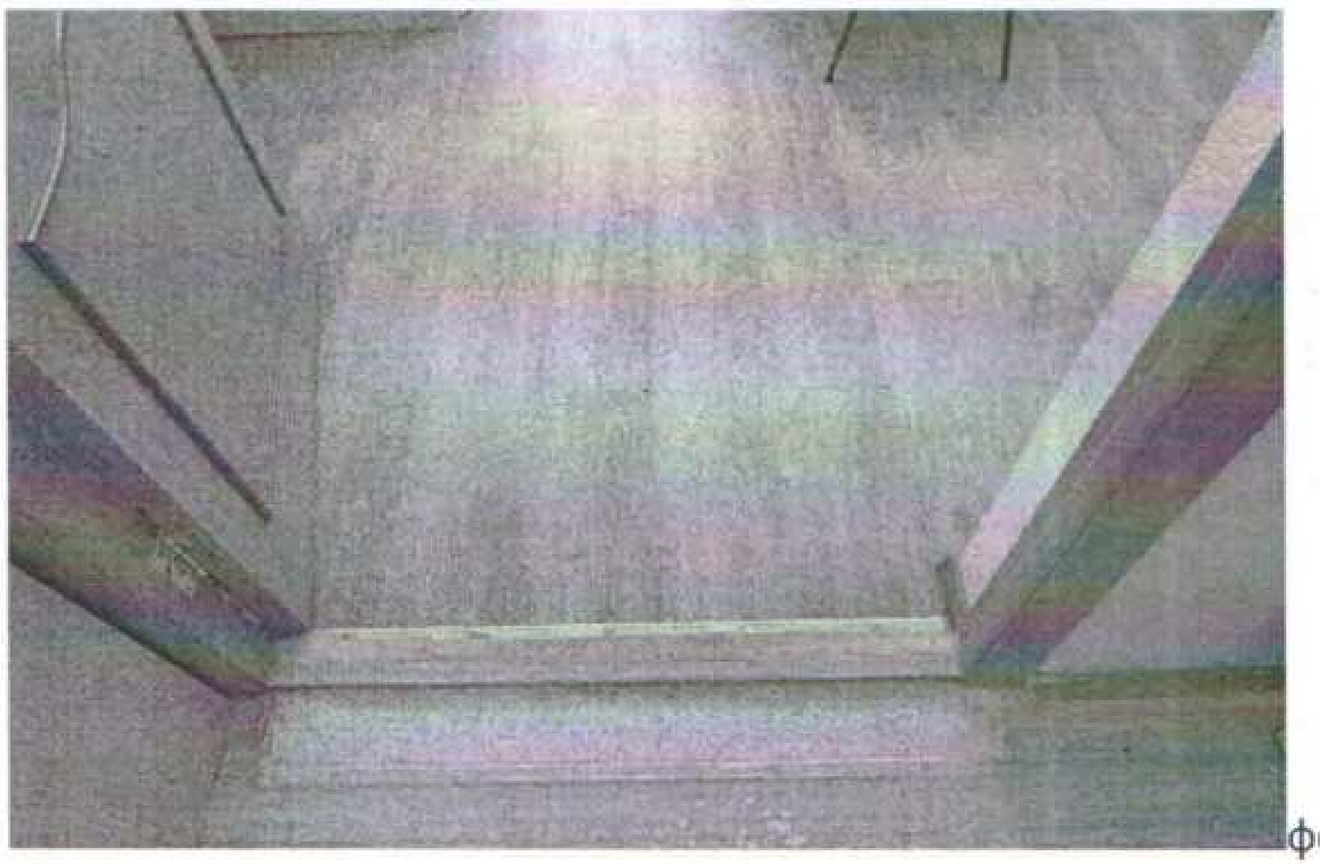
фотография №56

фотография №57

фотография №58

фотография №59

фотография №60

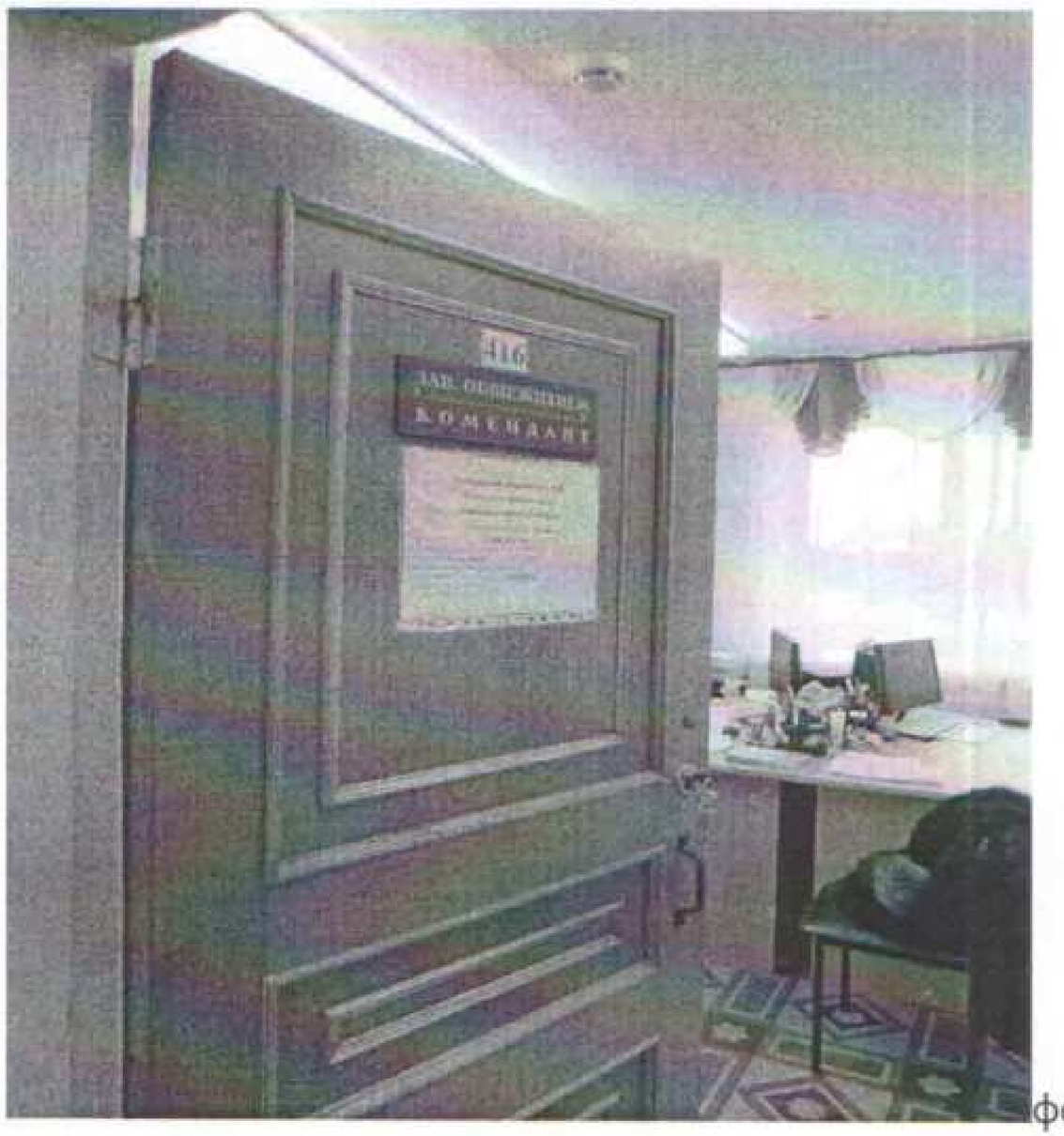

фотография №61

фотография №62

фотография №63

фотография №64

фотография №65

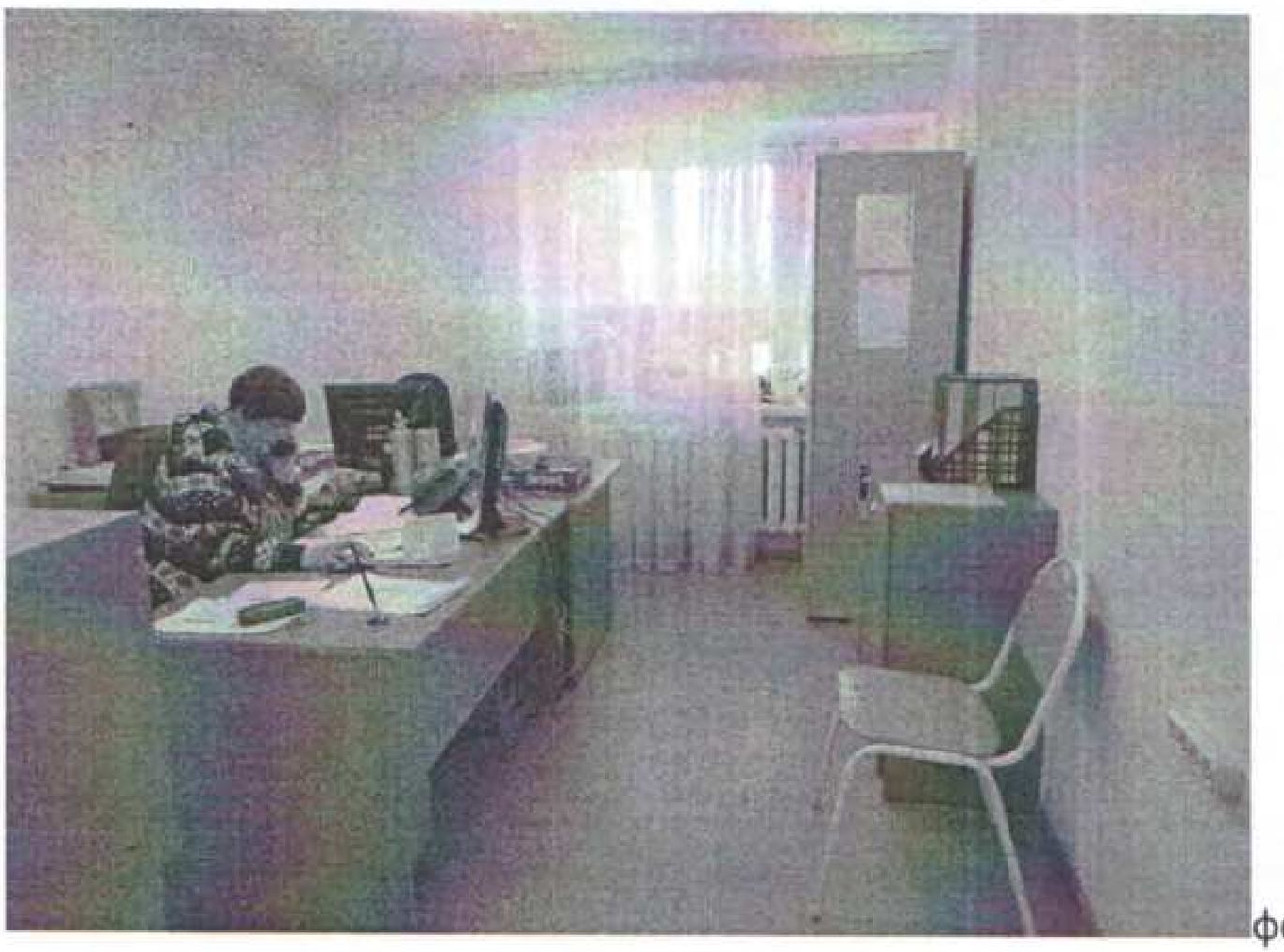
фотография №66

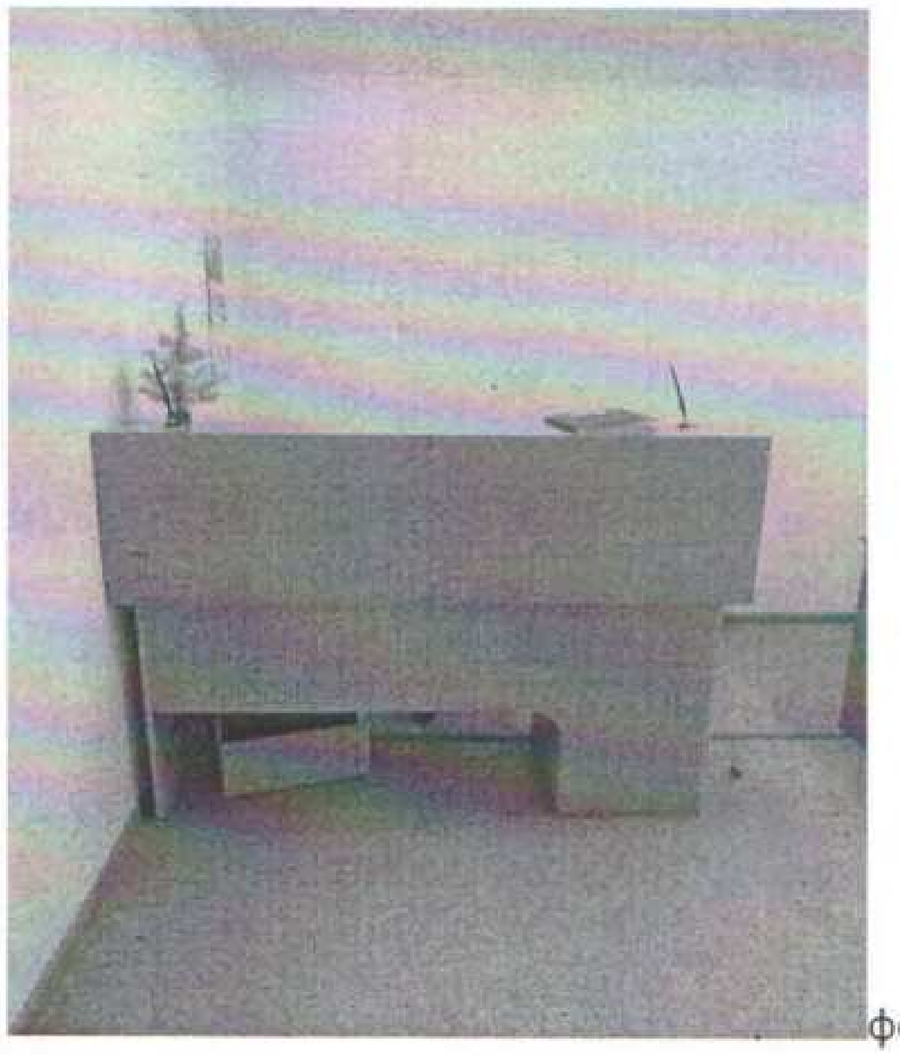
фотография №67

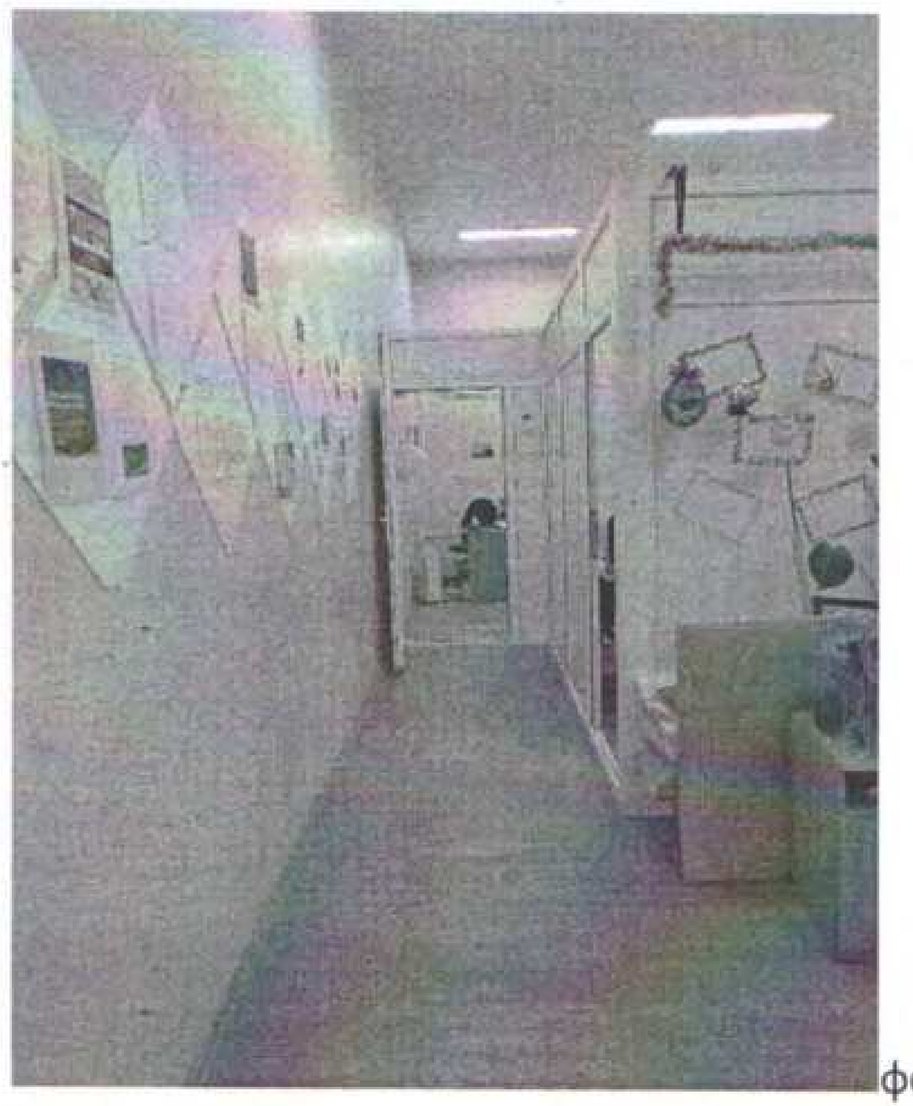
фотография №68

фотография №69

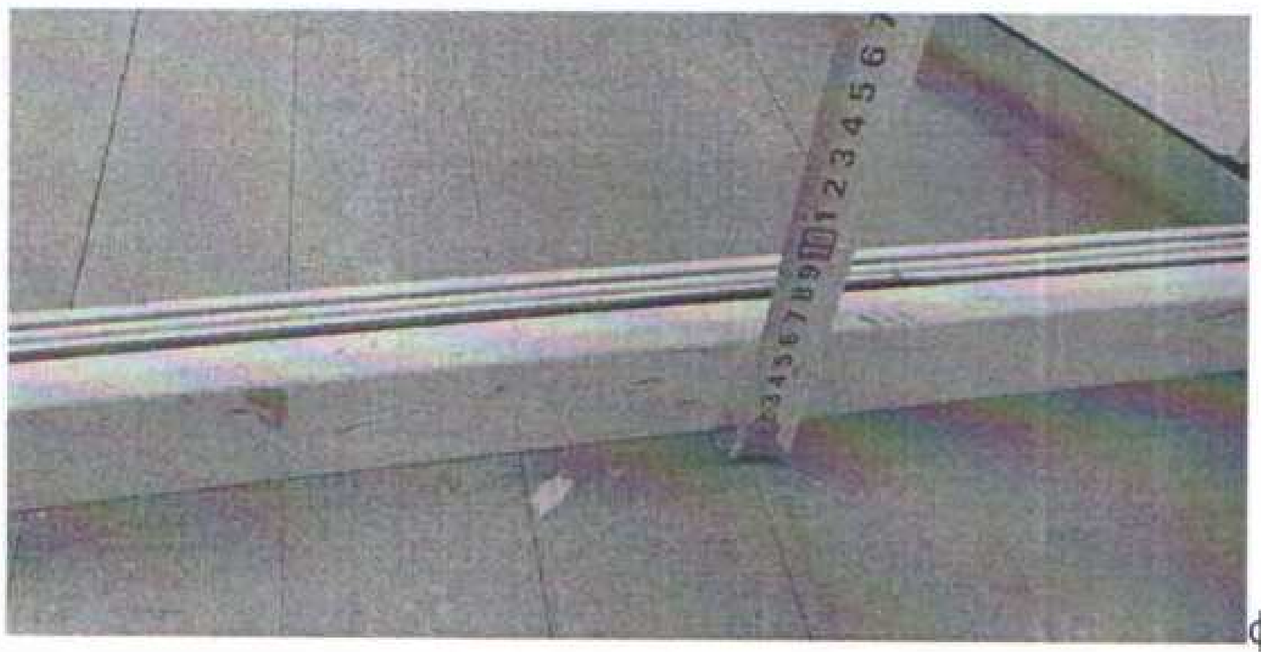
фотография №70

фотография №71

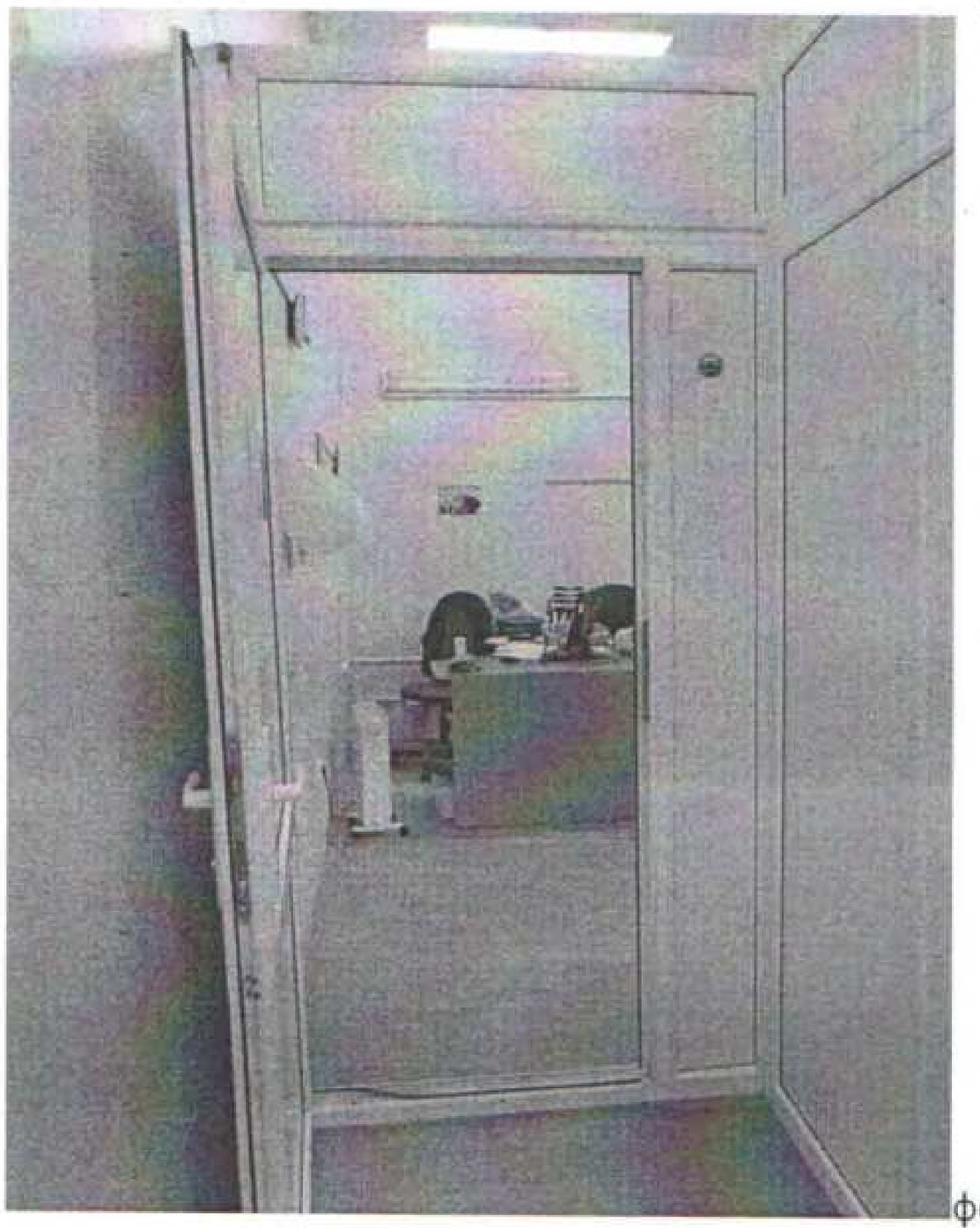
фотография №72

фотография №73

фотография №74

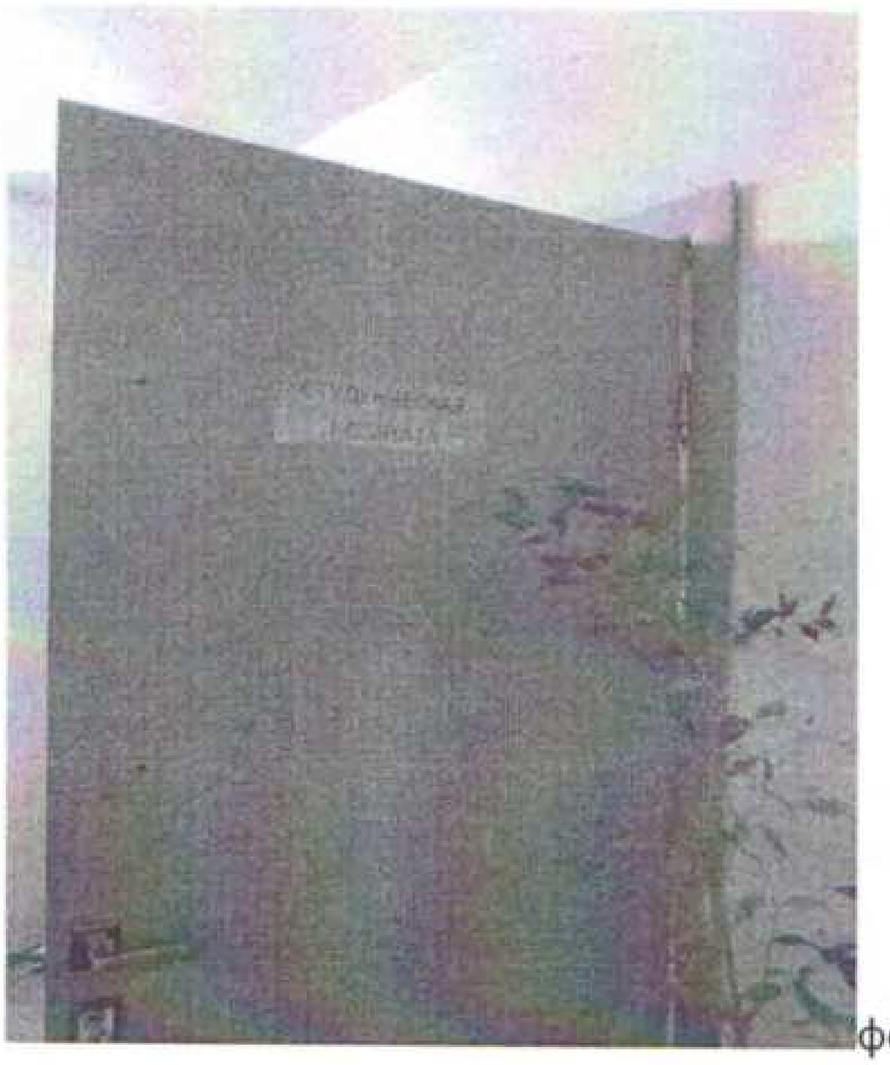
фотография №75

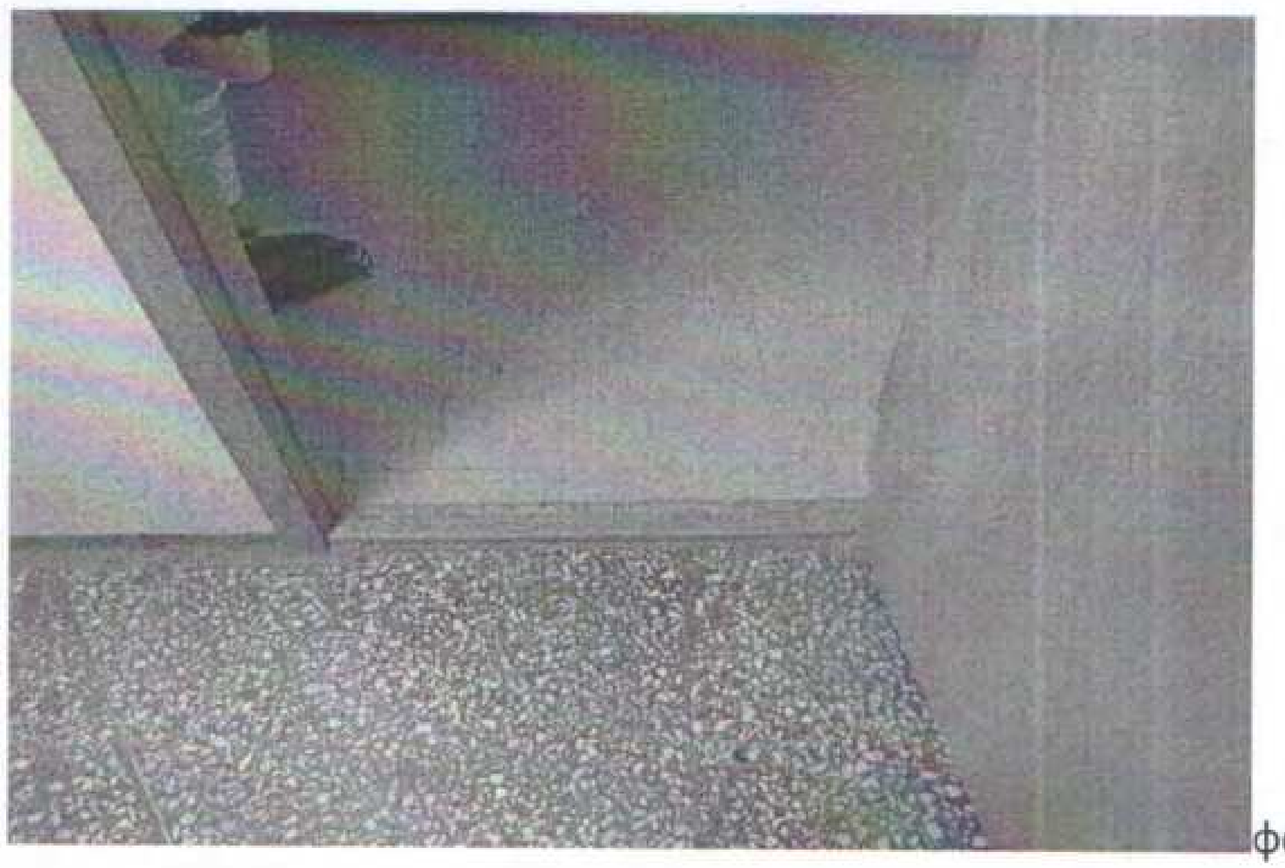
фотография №76

фотография №77

фотография №78

фотография №79

фотография №80

фотография №81

фотография №82

фотография №83

фотография №84

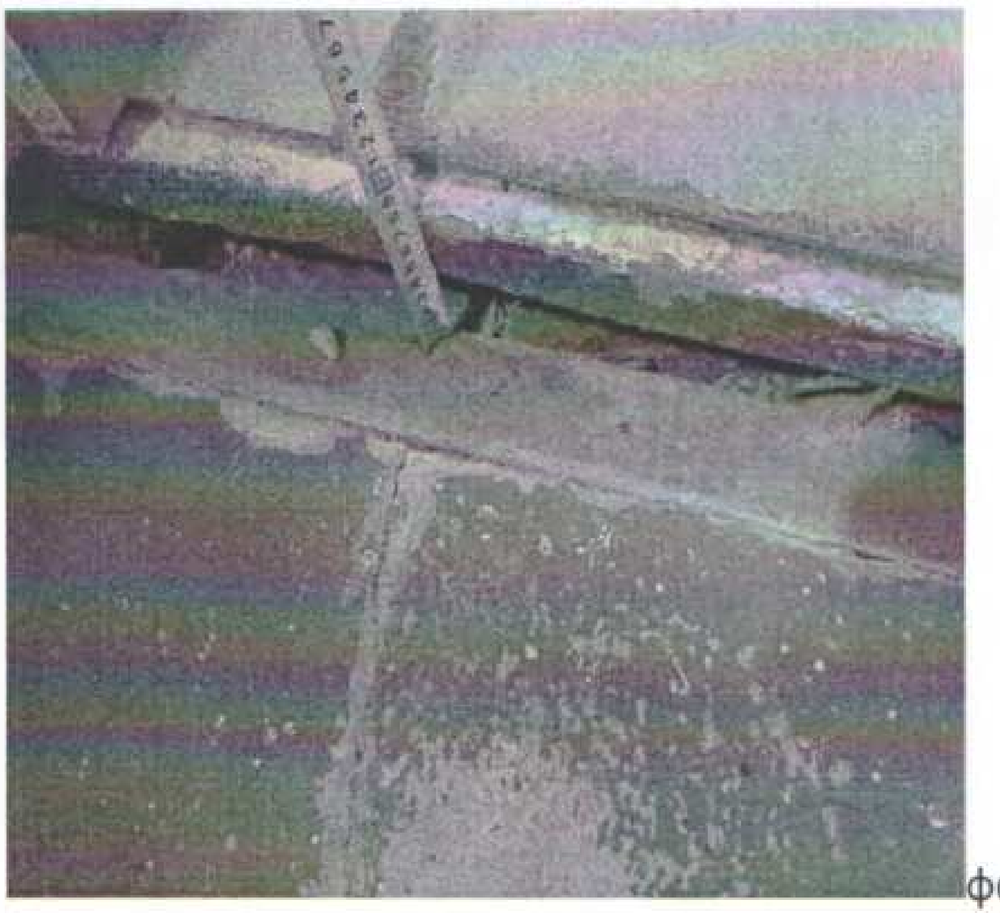

фотография №85

фотография №86

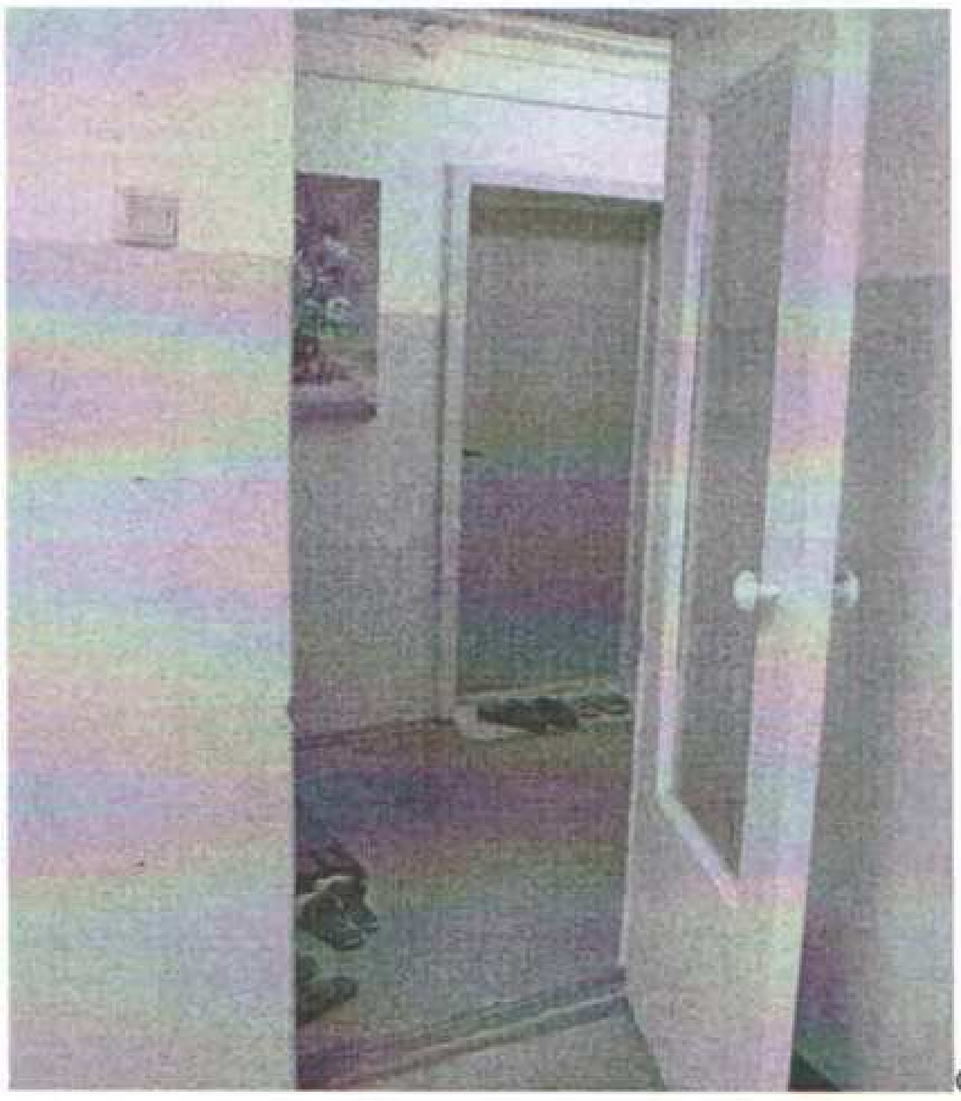

фотография №87

фотография №88

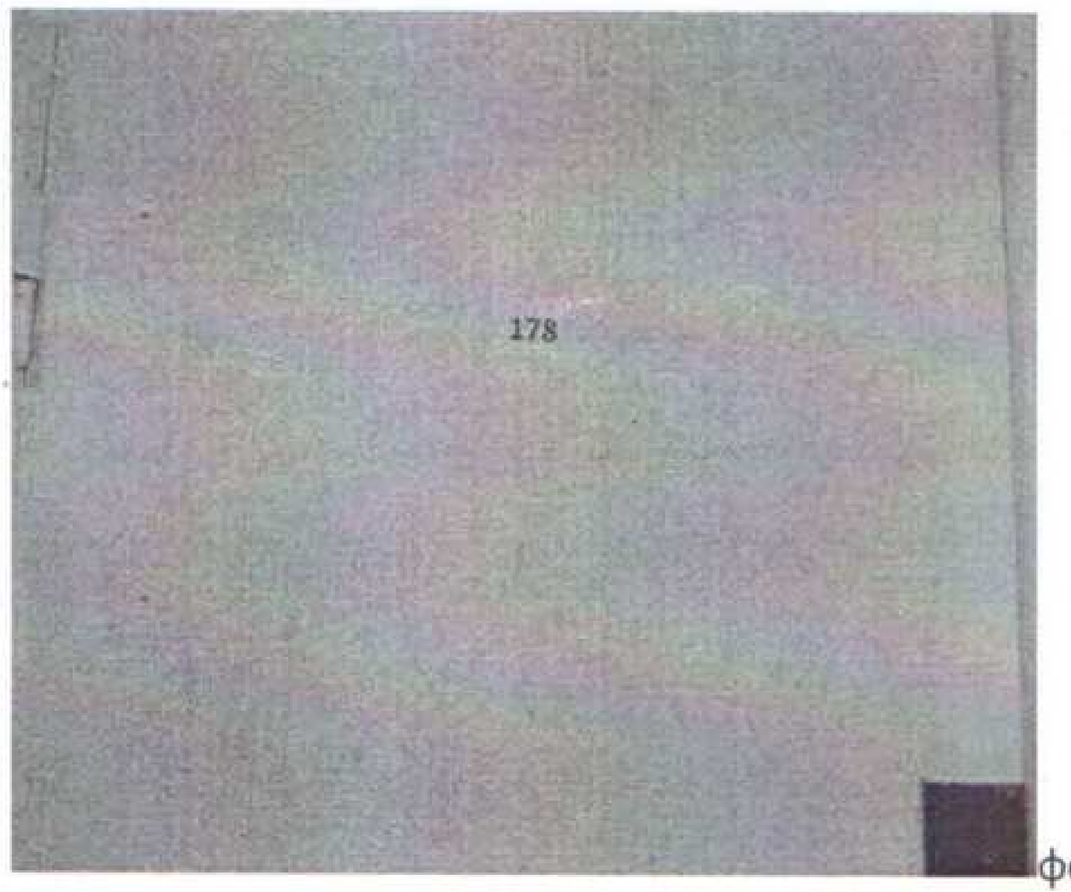

фотография №89

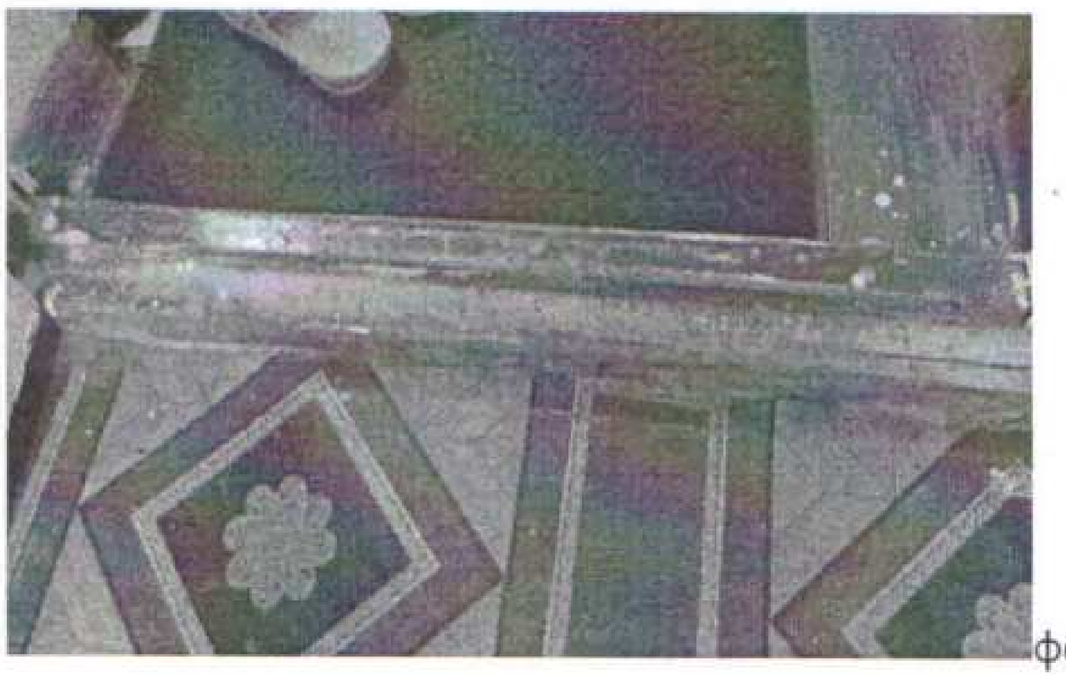
фотография №90

фотография №91

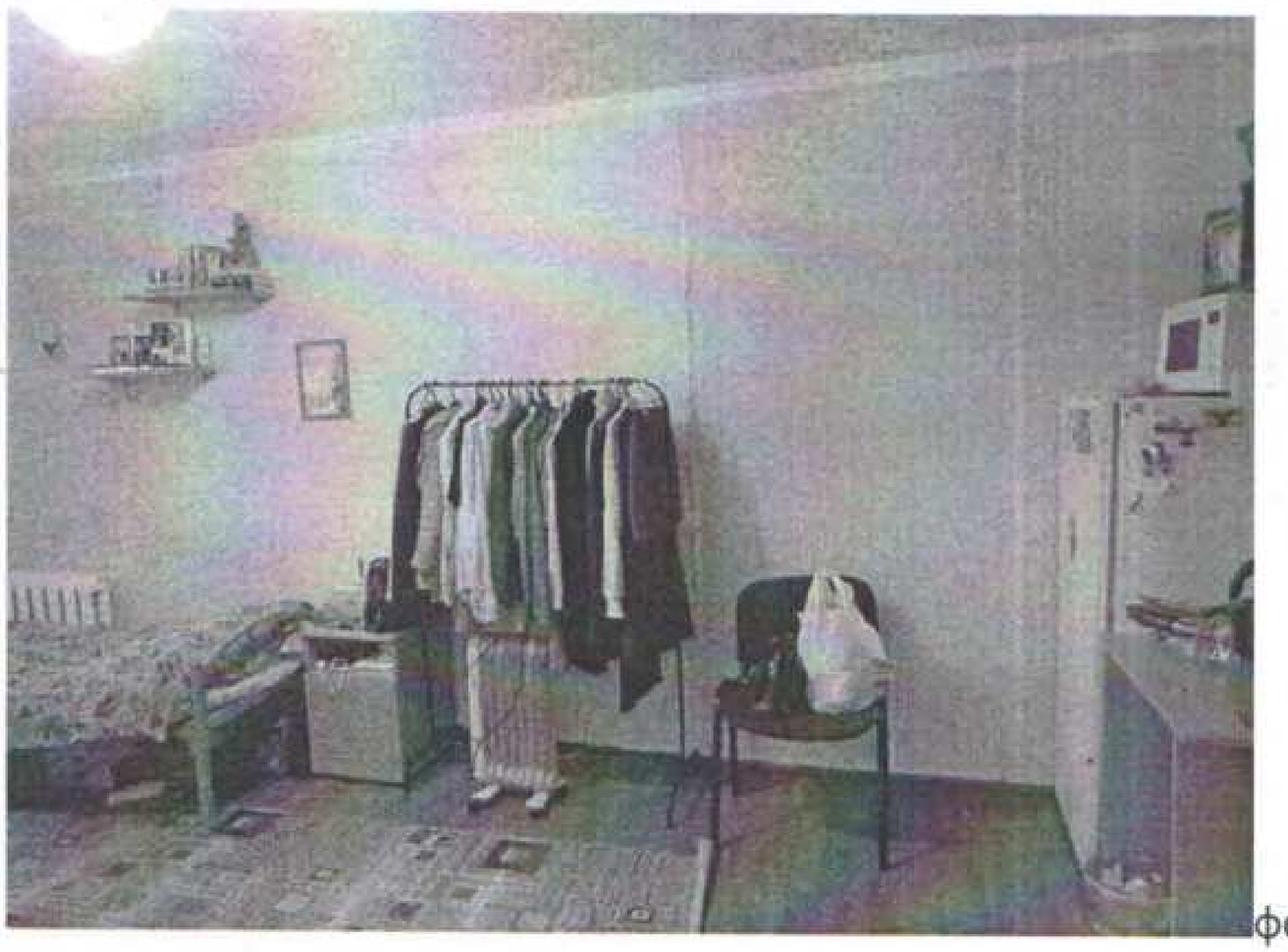
фотография №92

фотография №93

фотография №94

фотография №95

фотография №96

фотография №97

фотография №98

фотография №99

фотография №100

фотография №101

фотография №102

фотография №103

фотография №104

фотография №105

фотография №106

фотография №107

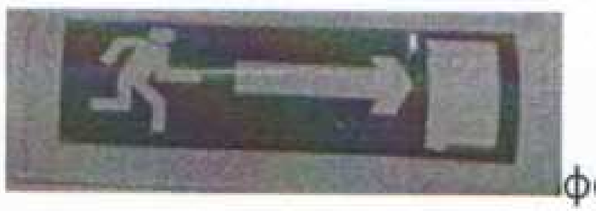
фотография №108

фотография №109

фотография №110

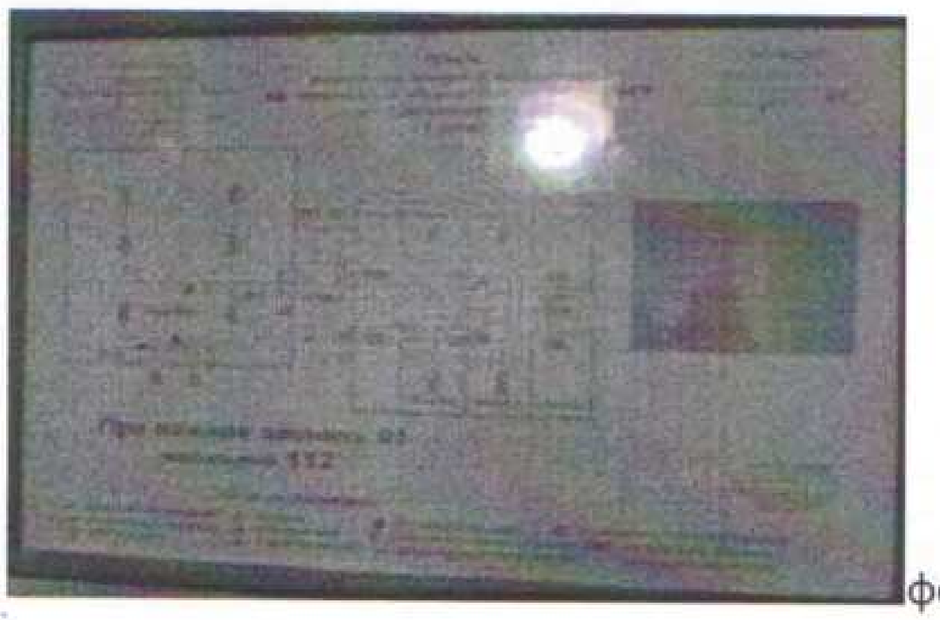
фотография №111

Этаж 1

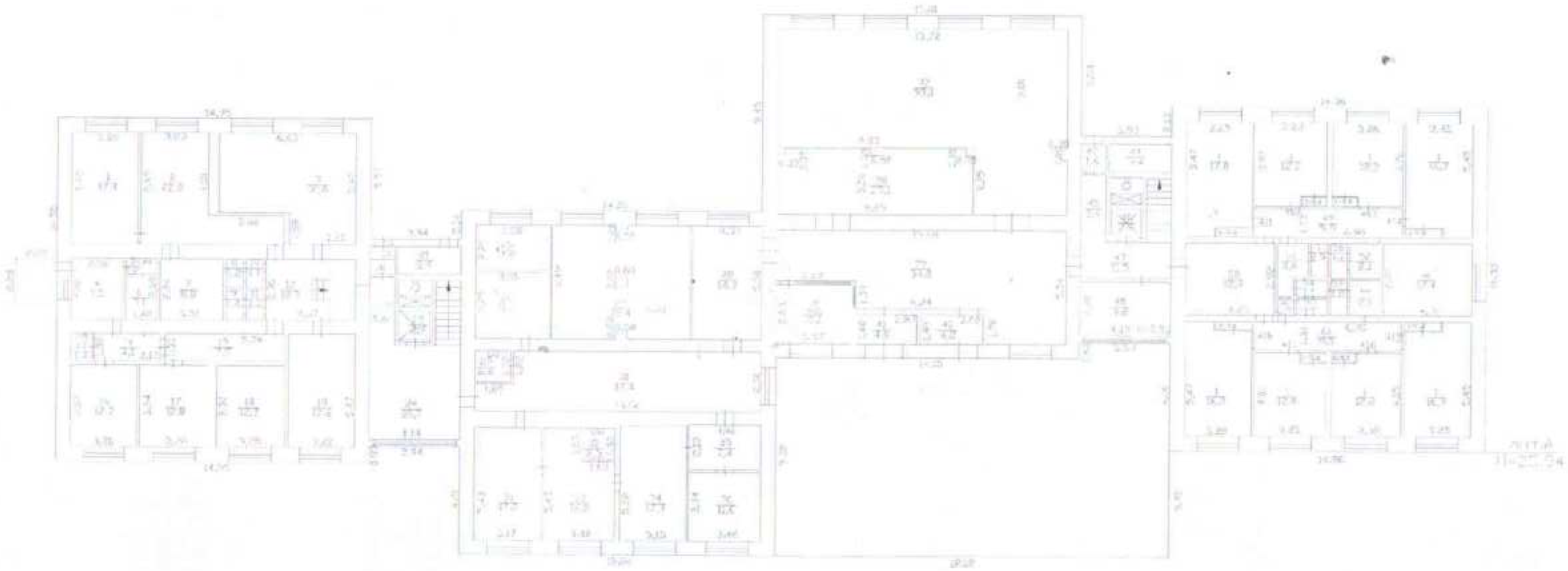

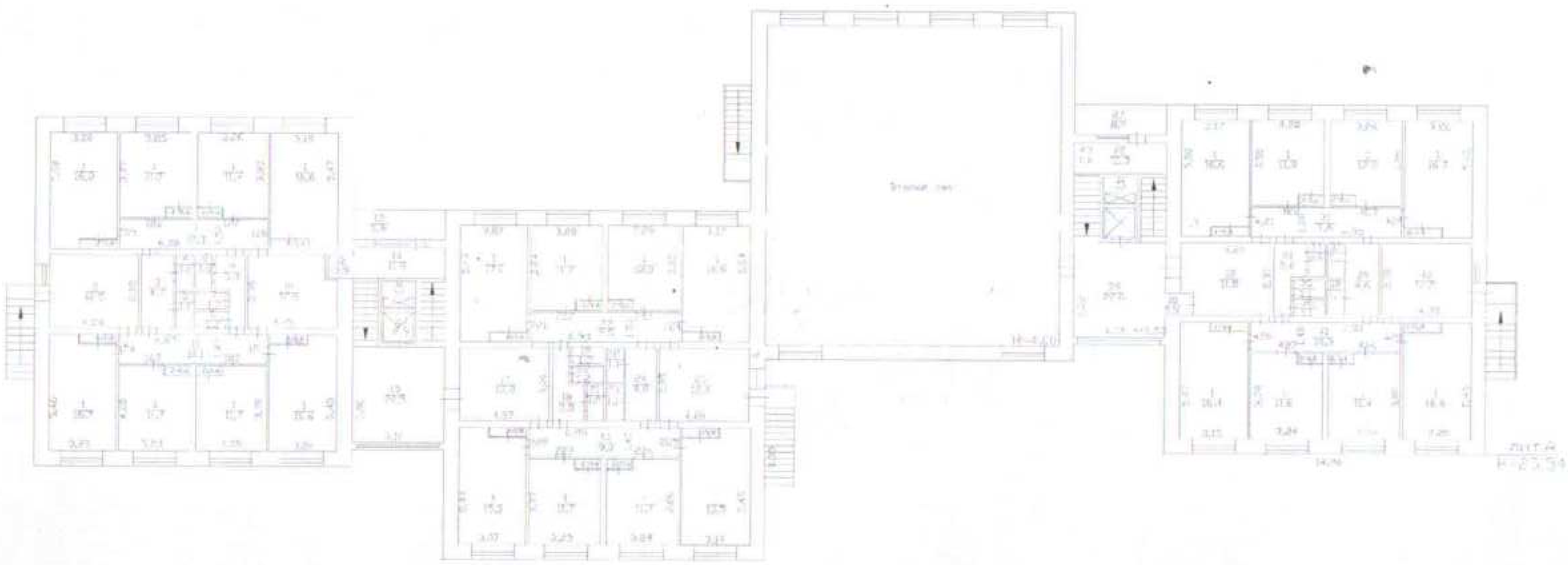

Этаж 3

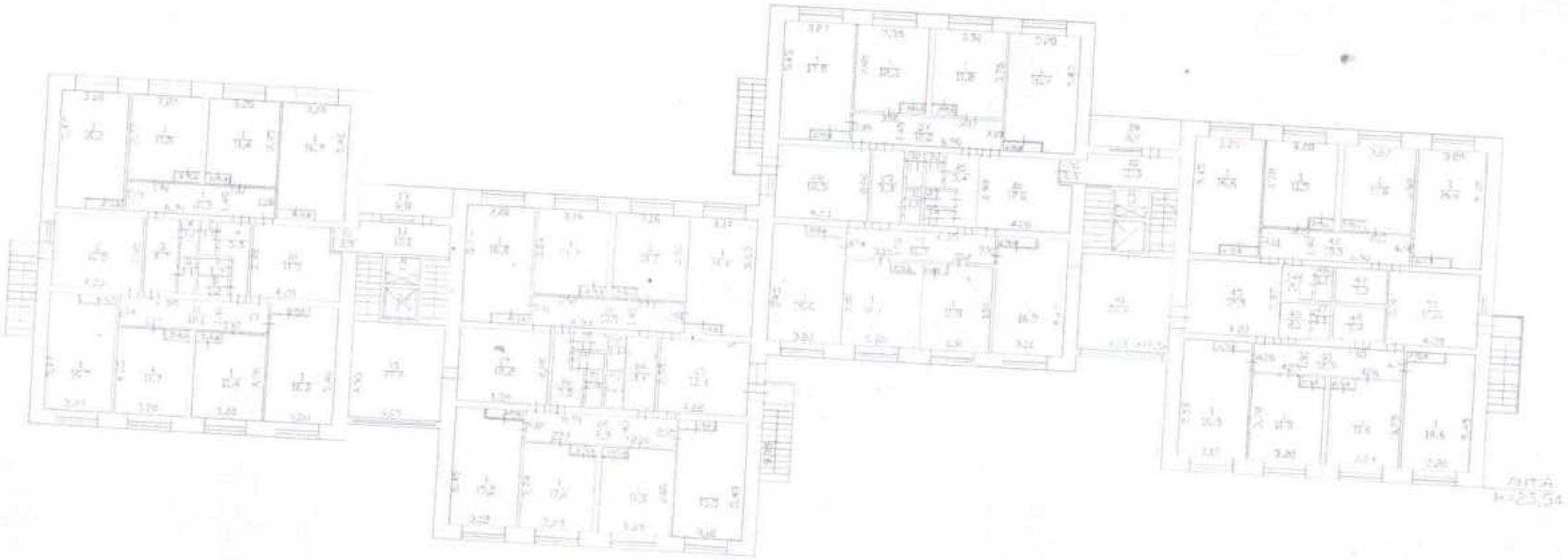

Блок 4

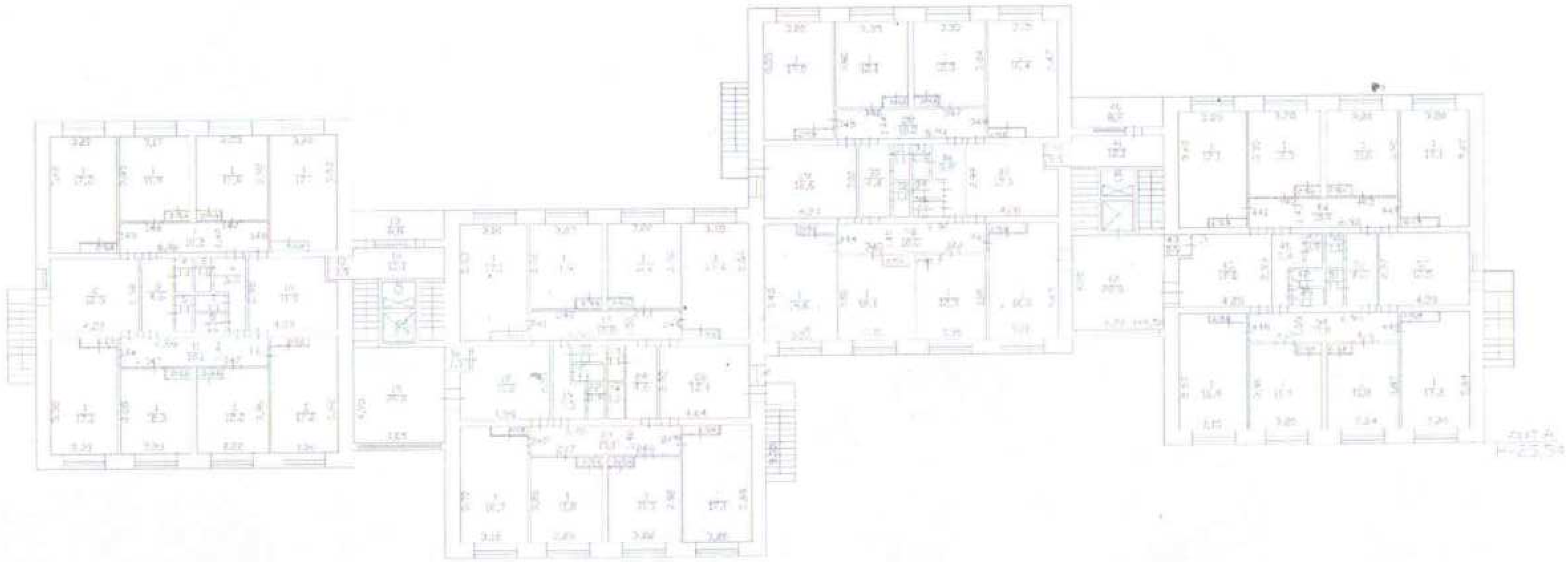

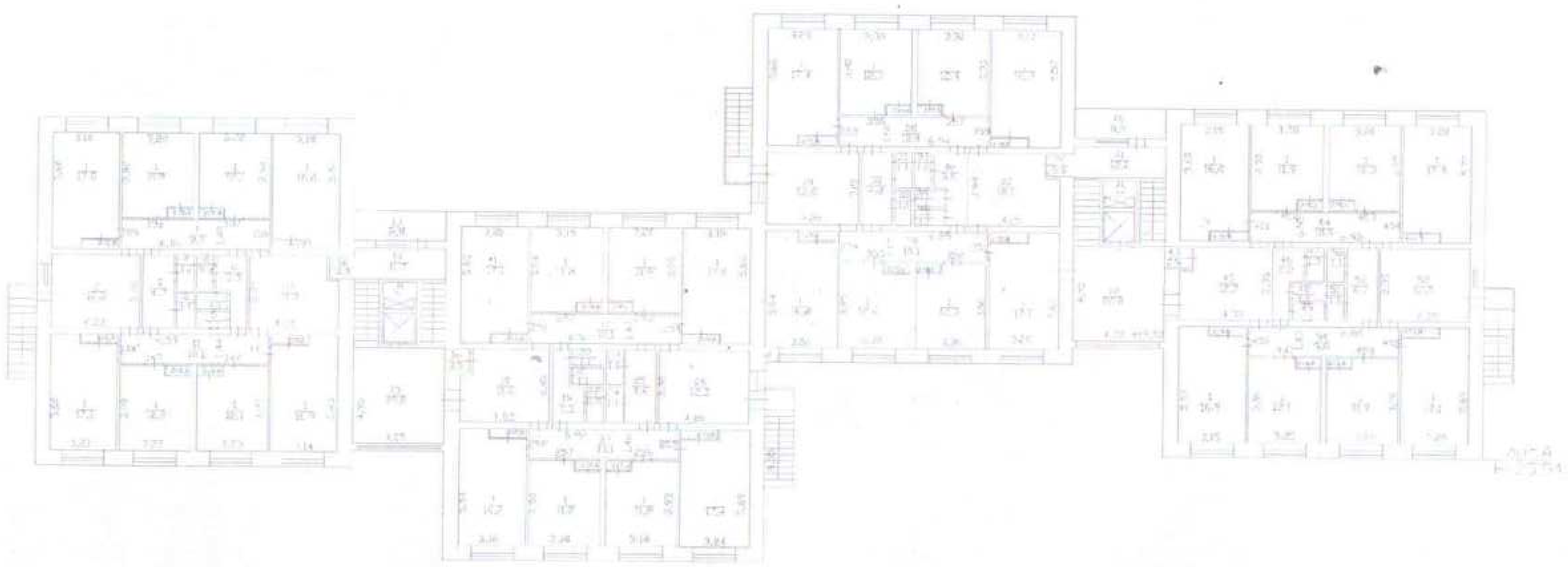

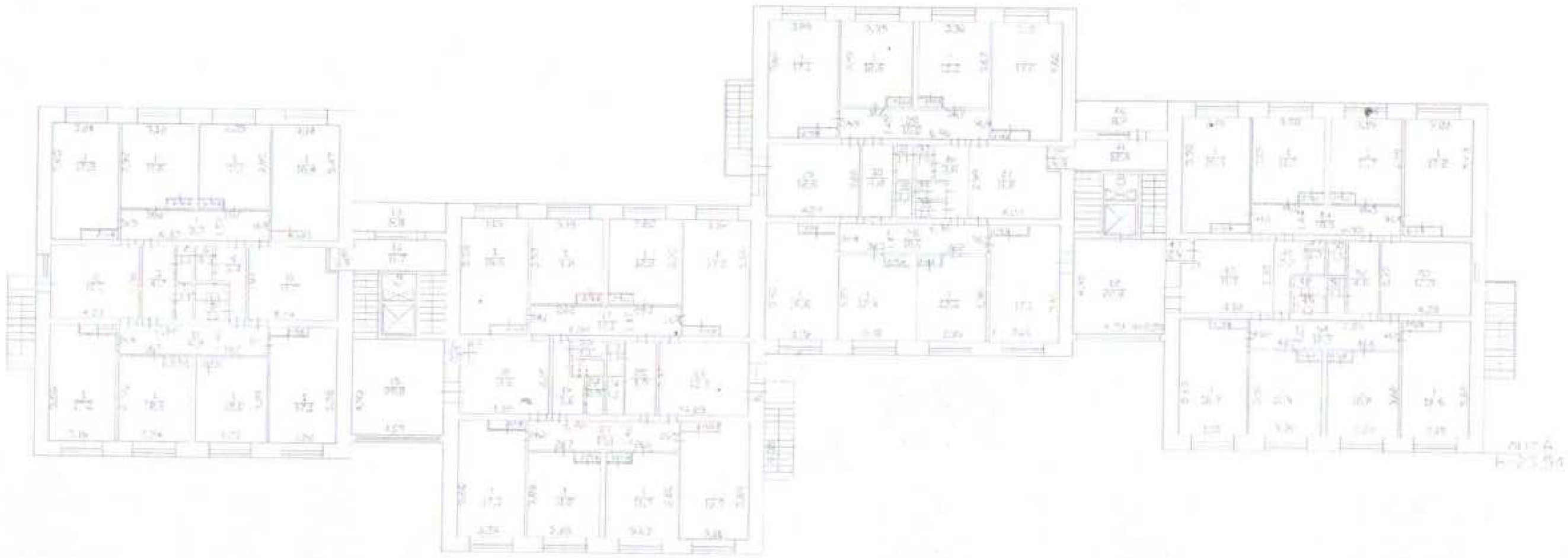

3-cx 7

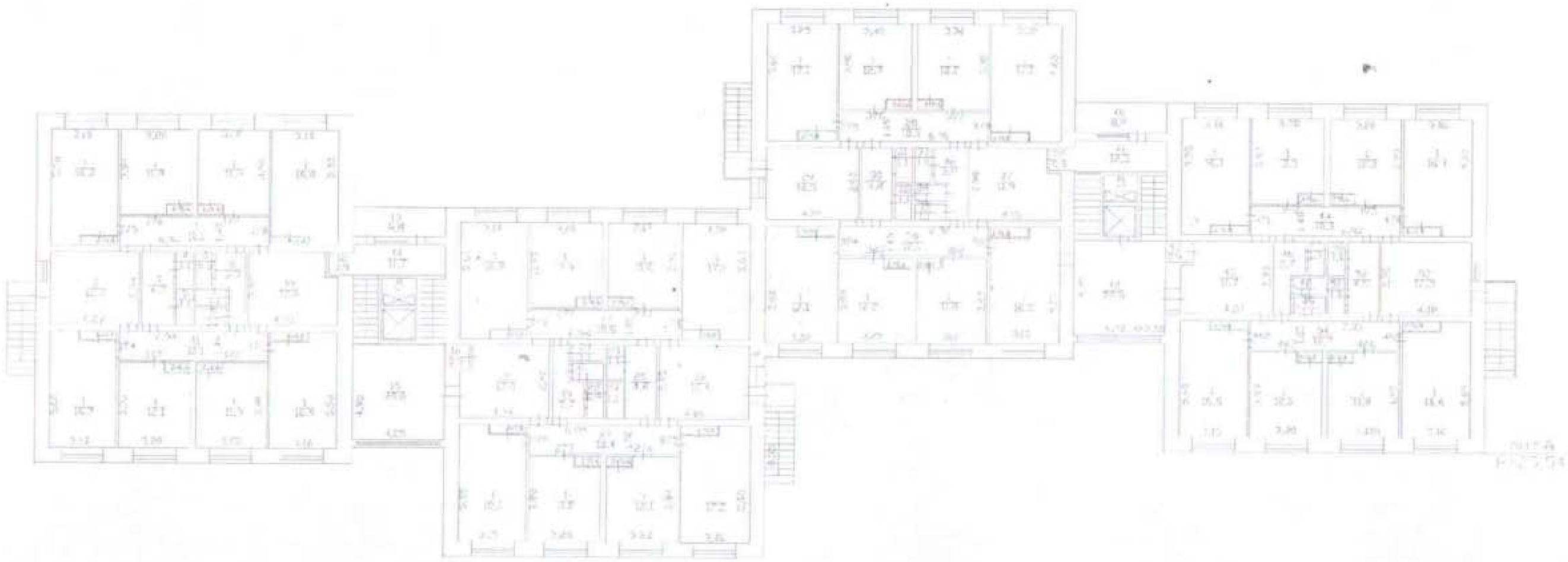

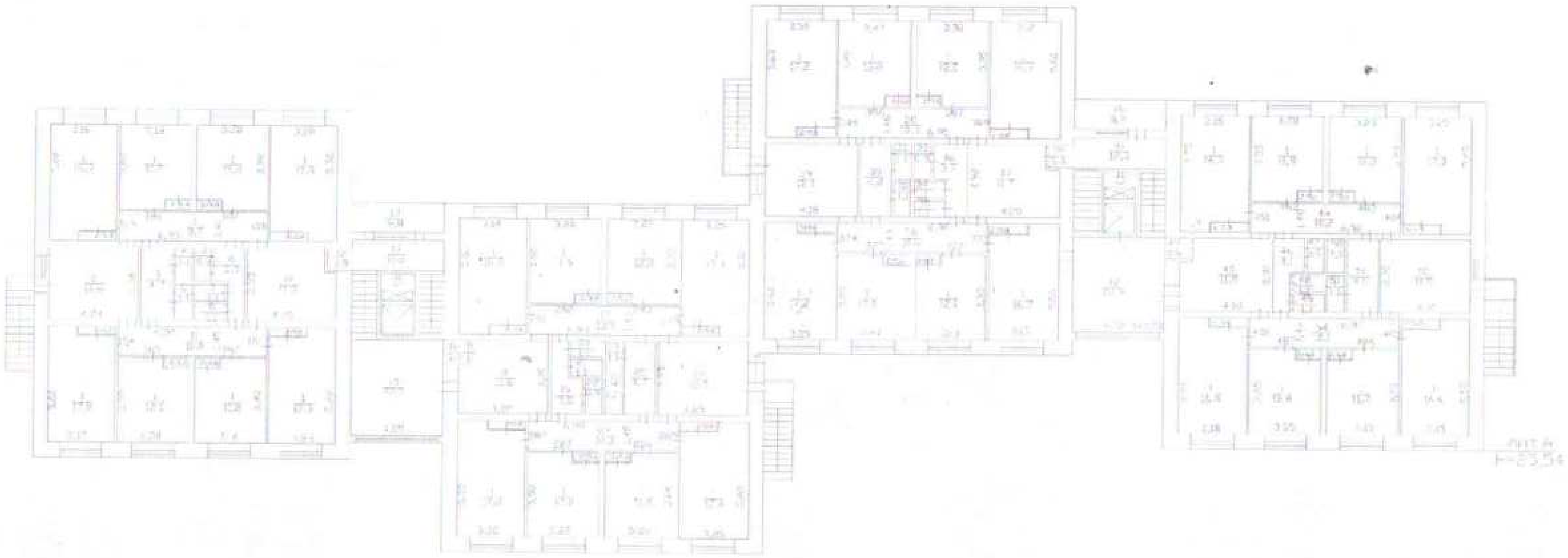

ЭКСПЛИКАЦИЯ К ПЛАНУ ОБЪЕКТА НЕДВИЖИМОСТИ

Мельникайте 44

Использование помещения	Этаж	№ по плану	Назначение частей помещения	Площадь по внутреннему обмеру, кв.м						
				Общая	общая полезная площадь	основная площадь	вспомо-гатель-ная площадь	высота помещ. по внутр. обмеру	Лестничная клетка	Лоджий, балконов, веранд и прочие
2	3	4	5	6	7	8	9	10	11	12
Бытовое обслуживание	Первый этаж	1	Прачечная	17.40	17.40	17.40		2.53		
Бытовое обслуживание	Первый этаж	2	Гладильная	22.80	22.80		22.80	2.53		
Бытовое обслуживание	Первый этаж	3	Сушилка	30.60	30.60		30.60	2.53		
Бытовое обслуживание	Первый этаж	4	Коридор	7.50	7.50		7.50	2.53		
Бытовое обслуживание	Первый этаж	5	Подсобное помещение	1.20	1.20		1.20	2.53		
Бытовое обслуживание	Первый этаж	6	Подсобное помещение	3.10	3.10		3.10	2.53		
Бытовое обслуживание	Первый этаж	7	Подсобное помещение	8.80	8.80		8.80	2.53		
Бытовое обслуживание	Первый этаж	8	Санузел	1.20	1.20		1.20	2.53		
Бытовое обслуживание	Первый этаж	9	Санузел	1.20	1.20		1.20	2.53		
Бытовое обслуживание	Первый этаж	10	Санузел	1.10	1.10		1.10	2.53		
Бытовое обслуживание	Первый этаж	11	Санузел	1.10	1.10		1.10	2.53		
Бытовое обслуживание	Первый этаж	12	Коридор	12.90	12.90		12.90	2.53		
Бытовое обслуживание	Первый этаж	13	Коридор	1.40	1.40		1.40	2.53		
Бытовое обслуживание	Первый этаж	14	Коридор	4.10	4.10		4.10	2.53		
Бытовое обслуживание	Первый этаж	15	Коридор	7.50	7.50		7.50	2.53		
Бытовое обслуживание	Первый этаж	16	Подсобное помещение	12.70	12.70		12.70	2.53		
Бытовое обслуживание	Первый этаж	17	Подсобное помещение	12.80	12.80		12.80	2.53		
Бытовое обслуживание	Первый этаж	18	Подсобное помещение	12.70	12.70		12.70	2.53		
Бытовое обслуживание	Первый этаж	19	Сушилка	17.60	17.60		17.60	2.53		
Торговое	Первый этаж	25	заготовительная	7.90	7.90		7.90	2.53		
Торговое	Первый этаж	26	Моечная	11.60	11.60		11.60	2.53		
Торговое	Первый этаж	27	Буфетная	35.40	35.40	35.40		2.53		
Пожденческое	Первый этаж	28	Коридор	18.30	18.30		18.30	2.53		
Пожденческое	Первый этаж	29	Подсобное помещение	2.60	2.60		2.60	2.53		
Пожденческое	Первый этаж	30	Коридор	37.40	37.40		37.40	2.53		
Пожденческое	Первый этаж	31	Кабинет	17.20	17.20	17.20		2.53		
Пожденческое	Первый этаж	32	Санузел	2.30	2.30		2.30	2.53		
Пожденческое	Первый этаж	33	Подсобное помещение	16.00	16.00		16.00	2.53		
Пожденческое	Первый этаж	34	Кабинет	17.40	17.40	17.40		2.53		
Пожденческое	Первый этаж	35	Коридор	7.40	7.40		7.40	2.53		
Пожденческое	Первый этаж	36	Кабинет	11.60	11.60	11.60		2.53		
Просветительская	Первый этаж	37	Актовый зал	93.10	93.10	93.10		2.53		
Просветительская	Первый этаж	38	Подсобное помещение	29.10	29.10		29.10	2.53		
Пожденческое	Первый этаж	39	Холл	54.00	54.00		54.00	2.53		
Пожденческое	Первый этаж	40	Вахта	10.10	10.10	10.10		2.53		
Пожденческое	Первый этаж	41	Коридор	4.00	4.00		4.00	2.53		
Пожденческое	Первый этаж	42	Коридор	4.20	4.20		4.20	2.53		
ИТОГО по этажу: Первый этаж				557.30	557.30	202.20	355.10			
Бытовое обслуживание	Итого все помещения			177.70	177.70	17.40	160.30			
Торговое	Итого все помещения			54.90	54.90	35.40	19.50			
Пожденческое	Итого все помещения			202.50	202.50	56.30	146.20			
Просветительская	Итого все помещения			122.20	122.20	93.10	29.10			
ИТОГО				557.30	557.30	202.20	355.10			

02.02.2010 г., Силин Д. Ю.

ЭКСПЛИКАЦИЯ МЕСТ ОБЩЕГО ПОЛЬЗОВАНИЯ ДОМА улица Мельникайте, дом 44 , литер А

Литера	Этаж	квартира №	номер помещения по плану	Назначение частей помещения: жилая комната, кухня, и т.п.	общая площадь квартиры (кв.м.)	жилая площадь (кв.м.)	подсобная площадь (кв.м.)	площадь лоджий, балконов (кв.м.)	высота по внутреннему обмеру	площадь помещений общего пользов.	самовольно перестроено (кв.м.)
А	Первый этаж	МОП	48	Электрощитовая						9.20	
итого лестниц по этажу : Первый этаж										0.00	
итого мест общего пользования по этажу : Первый этаж										9.20	
итого по лоджиям и балконам по этажу : Первый этаж										0.00	
итого вместе по этажу : Первый этаж										9.20	
итого лестниц										0.00	
итого мест общего пользования										9.20	
итого по лоджиям и балконам										0.00	
итого все вместе										9.20	

02.02.2010 г. Силин Д. Ю.

Для технической инвентаризации 08.02.10

19

ЭКСПЛИКАЦИЯ ПЛОЩАДИ ДОМА улица Мельникайте, дом 44

Литера	Этаж	квартира №	номер помещения по плану	Номер комнаты	Назначение частей помещения: жилая комната, кухня, и т.п.	общая площадь квартиры (кв.м.)	жилая площадь (кв.м.)	подсобная площадь (кв.м.)	площадь лоджий, балконов (кв.м.)	высота по внутреннему обмеру	самовольно перестроено (кв.м.)	дата последнего обследования
А	Первый этаж	411	1		Жилая	17.00	17.00					
А	Первый этаж	411	2		Шкаф	0.50		0.50				
					итого по жилому помещению	17.50	17.00	0.50	0.00			02.02.10
А	Первый этаж	412	1		Жилая	12.20	12.20					
А	Первый этаж	412	2		Шкаф	0.60		0.60				
					итого по жилому помещению	12.80	12.20	0.60	0.00			02.02.10
А	Первый этаж	413	1		Жилая	12.30	12.30					
А	Первый этаж	413	2		Шкаф	0.60		0.60				
					итого по жилому помещению	12.90	12.30	0.60	0.00			02.02.10
А	Первый этаж	414	1		Жилая	16.70	16.70					
А	Первый этаж	414	2		Шкаф	0.80		0.80				
					итого по жилому помещению	17.50	16.70	0.80	0.00			02.02.10
А	Первый этаж	415	1		Жилая	16.90	16.90					
А	Первый этаж	415	2		Шкаф	0.80		0.80				
					итого по жилому помещению	17.70	16.90	0.80	0.00			02.02.10
А	Первый этаж	416	1		Жилая	12.80	12.80					
А	Первый этаж	416	2		Шкаф	0.60		0.60				
					итого по жилому помещению	13.40	12.80	0.60	0.00			02.02.10
А	Первый этаж	417	1		Жилая	12.40	12.40					
А	Первый этаж	417	2		Шкаф	0.60		0.60				
					итого по жилому помещению	13.00	12.40	0.60	0.00			02.02.10
А	Первый этаж	418	1		Жилая	16.70	16.70					
А	Первый этаж	418	2		Шкаф	0.80		0.80				
					итого по жилому помещению	17.50	16.70	0.80	0.00			02.02.10
					ИТОГО по этажу : Первый этаж	122.60	117.00	5.60	0.00			
А	Второй этаж	121	1		Жилая	16.80	16.80					
А	Второй этаж	121	2		Шкаф	0.60		0.60				
					итого по жилому помещению	17.40	16.80	0.60	0.00			02.02.10
А	Второй этаж	122	1		Жилая	11.70	11.70					
А	Второй этаж	122	2		Шкаф	0.60		0.60				
					итого по жилому помещению	12.30	11.70	0.60	0.00			02.02.10
А	Второй этаж	123	1		Жилая	11.70	11.70					
А	Второй этаж	123	2		Шкаф	0.60		0.60				
					итого по жилому помещению	12.30	11.70	0.60	0.00			02.02.10
А	Второй этаж	124	1		Жилая	16.70	16.70					
А	Второй этаж	124	2		Шкаф	0.80		0.80				
					итого по жилому помещению	17.50	16.70	0.80	0.00			02.02.10
А	Второй этаж	125	1		Жилая	16.80	16.80					
А	Второй этаж	125	2		Шкаф	0.80		0.80				
					итого по жилому помещению	17.60	16.80	0.80	0.00			02.02.10
А	Второй этаж	126	1		Жилая	11.70	11.70					
А	Второй этаж	126	2		Шкаф	0.60		0.60				
					итого по жилому помещению	12.30	11.70	0.60	0.00			02.02.10
А	Второй этаж	127	1		Жилая	11.70	11.70					
А	Второй этаж	127	2		Шкаф	0.60		0.60				
					итого по жилому помещению	12.30	11.70	0.60	0.00			02.02.10
А	Второй этаж	128	1		Жилая	16.60	16.60					
А	Второй этаж	128	2		Шкаф	0.80		0.80				
					итого по жилому помещению	17.40	16.60	0.80	0.00			02.02.10
А	Второй этаж	221	1		Жилая	17.10	17.10					
А	Второй этаж	221	2		Шкаф	0.80		0.80				
					итого по жилому помещению	17.90	17.10	0.80	0.00			02.02.10
А	Второй этаж	222	1		Жилая	11.70	11.70					
А	Второй этаж	222	2		Шкаф	0.60		0.60				
					итого по жилому помещению	12.30	11.70	0.60	0.00			02.02.10
А	Второй этаж	223	1		Жилая	12.00	12.00					
А	Второй этаж	223	2		Шкаф	0.60		0.60				
					итого по жилому помещению	12.60	12.00	0.60	0.00			02.02.10
А	Второй этаж	224	1		Жилая	16.80	16.80					
А	Второй этаж	224	2		Шкаф	0.80		0.80				
					итого по жилому помещению	17.60	16.80	0.80	0.00			02.02.10
А	Второй этаж	225	1		Жилая	16.50	16.50					
А	Второй этаж	225	2		Шкаф	0.80		0.80				
					итого по жилому помещению	17.30	16.50	0.80	0.00			02.02.10
А	Второй этаж	226	1		Жилая	11.70	11.70					
А	Второй этаж	226	2		Шкаф	0.60		0.60				
					итого по жилому помещению	12.30	11.70	0.60	0.00			02.02.10
А	Второй этаж	227	1		Жилая	11.70	11.70					
А	Второй этаж	227	2		Шкаф	0.60		0.60				
					итого по жилому помещению	12.30	11.70	0.60	0.00			02.02.10
А	Второй этаж	228	1		Жилая	15.90	15.90					
А	Второй этаж	228	2		Шкаф	0.80		0.80				
					итого по жилому помещению	16.70	15.90	0.80	0.00			02.02.10
А	Второй этаж	421	1		Жилая	16.60	16.60					
А	Второй этаж	421	2		Шкаф	0.80		0.80				
					итого по жилому помещению	17.40	16.60	0.80	0.00			02.02.10
А	Второй этаж	422	1		Жилая	11.90	11.90					
А	Второй этаж	422	2		Шкаф	0.60		0.60				
					итого по жилому помещению	12.50	11.90	0.60	0.00			02.02.10
А	Второй этаж	423	1		Жилая	11.90	11.90					
А	Второй этаж	423	2		Шкаф	0.60		0.60				
					итого по жилому помещению	12.50	11.90	0.60	0.00			02.02.10
А	Второй этаж	424	1		Жилая	17.20	17.20					
А	Второй этаж	424	2		Шкаф	0.80		0.80				
					итого по жилому помещению	18.00	17.20	0.80	0.00			02.02.10
А	Второй этаж	425	1		Жилая	16.60	16.60					
А	Второй этаж	425	2		Шкаф	0.80		0.80				
					итого по жилому помещению	17.40	16.60	0.80	0.00			02.02.10
А	Второй этаж	426	1		Жилая	11.40	11.40					
А	Второй этаж	426	2		Шкаф	0.60		0.60				
					итого по жилому помещению	12.00	11.40	0.60	0.00			02.02.10
А	Второй этаж	427	1		Жилая	11.60	11.60					
А	Второй этаж	427	2		Шкаф	0.60		0.60				
					итого по комнате	12.20	11.60	0.60	0.00			02.02.10
А	Второй этаж	428	1		Жилая	16.40	16.40					
А	Второй этаж	428	2		Шкаф	0.80		0.80				
					итого по комнате	17.20	16.40	0.80	0.00			02.02.10
					ИТОГО по этажу : Второй этаж	357.30	340.50	16.80	0.00			
А	Третий этаж	131	1		Жилая	16.20	16.20					
А	Третий этаж	131	2		Шкаф	0.80		0.80				

14

					итого по жилому помещению :	17.00	16.20	0.80	0.00			
А	Третий этаж	132	1		Жилая	11.40	11.40					02.02.10
А	Третий этаж	132	2		Шкаф	0.60		0.60				
					итого по жилому помещению :	12.00	11.40	0.60	0.00			
А	Третий этаж	133	1		Жилая	11.70	11.70					02.02.10
А	Третий этаж	133	2		Шкаф	0.60		0.60				
					итого по жилому помещению :	12.30	11.70	0.60	0.00			
А	Третий этаж	134	1		Жилая	16.70	16.70					02.02.10
А	Третий этаж	134	2		Шкаф	0.80		0.80				
					итого по жилому помещению :	17.50	16.70	0.80	0.00			
А	Третий этаж	135	1		Жилая	16.70	16.70					02.02.10
А	Третий этаж	135	2		Шкаф	0.80		0.80				
					итого по жилому помещению :	17.50	16.70	0.80	0.00			
А	Третий этаж	136	1		Жилая	11.50	11.50					02.02.10
А	Третий этаж	136	2		Шкаф	0.60		0.60				
					итого по жилому помещению :	12.10	11.50	0.60	0.00			
А	Третий этаж	137	1		Жилая	11.40	11.40					02.02.10
А	Третий этаж	137	2		Шкаф	0.60		0.60				
					итого по жилому помещению :	12.00	11.40	0.60	0.00			
А	Третий этаж	138	1		Жилая	16.70	16.70					02.02.10
А	Третий этаж	138	2		Шкаф	0.80		0.80				
					итого по жилому помещению :	17.50	16.70	0.80	0.00			
А	Третий этаж	231	1		Жилая	16.90	16.90					02.02.10
А	Третий этаж	231	2		Шкаф	0.80		0.80				
					итого по жилому помещению :	17.70	16.90	0.80	0.00			
А	Третий этаж	232	1		Жилая	11.70	11.70					02.02.10
А	Третий этаж	232	2		Шкаф	0.60		0.60				
					итого по жилому помещению :	12.30	11.70	0.60	0.00			
А	Третий этаж	233	1		Жилая	11.70	11.70					02.02.10
А	Третий этаж	233	2		Шкаф	0.60		0.60				
					итого по жилому помещению :	12.30	11.70	0.60	0.00			
А	Третий этаж	234	1		Жилая	16.60	16.60					02.02.10
А	Третий этаж	234	2		Шкаф	0.80		0.80				
					итого по жилому помещению :	17.40	16.60	0.80	0.00			
А	Третий этаж	235	1		Жилая	16.50	16.50					02.02.10
А	Третий этаж	235	2		Шкаф	0.80		0.80				
					итого по жилому помещению :	17.30	16.50	0.80	0.00			
А	Третий этаж	236	1		Жилая	11.80	11.80					02.02.10
А	Третий этаж	236	2		Шкаф	0.60		0.60				
					итого по жилому помещению :	12.40	11.80	0.60	0.00			
А	Третий этаж	237	1		Жилая	11.60	11.60					02.02.10
А	Третий этаж	237	2		Шкаф	0.60		0.60				
					итого по жилому помещению :	12.20	11.60	0.60	0.00			
А	Третий этаж	238	1		Жилая	16.20	16.20					02.02.10
А	Третий этаж	238	2		Шкаф	0.80		0.80				
					итого по жилому помещению :	17.00	16.20	0.80	0.00			
А	Третий этаж	331	1		Жилая	16.70	16.70					02.02.10
А	Третий этаж	331	2		Шкаф	0.80		0.80				
					итого по жилому помещению :	17.50	16.70	0.80	0.00			
А	Третий этаж	332	1		Жилая	11.90	11.90					02.02.10
А	Третий этаж	332	-2		Шкаф	0.60		0.60				
					итого по жилому помещению :	12.50	11.90	0.60	0.00			
А	Третий этаж	333	1		Жилая	12.10	12.10					02.02.10
А	Третий этаж	333	2		Шкаф	0.60		0.60				
					итого по жилому помещению :	12.70	12.10	0.60	0.00			
А	Третий этаж	334	1		Жилая	16.60	16.60					02.02.10
А	Третий этаж	334	2		Шкаф	0.80		0.80				
					итого по жилому помещению :	17.40	16.60	0.80	0.00			
А	Третий этаж	335	1		Жилая	17.00	17.00					02.02.10
А	Третий этаж	335	2		Шкаф	0.80		0.80				
					итого по жилому помещению :	17.80	17.00	0.80	0.00			
А	Третий этаж	336	1		Жилая	12.30	12.30					02.02.10
А	Третий этаж	336	2		Шкаф	0.60		0.60				
					итого по жилому помещению :	12.90	12.30	0.60	0.00			
А	Третий этаж	337	1		Жилая	11.90	11.90					02.02.10
А	Третий этаж	337	2		Шкаф	0.60		0.60				
					итого по жилому помещению :	12.50	11.90	0.60	0.00			
А	Третий этаж	338	1		Жилая	16.70	16.70					02.02.10
А	Третий этаж	338	2		Шкаф	0.80		0.80				
					итого по жилому помещению :	17.50	16.70	0.80	0.00			
А	Третий этаж	431	1		Жилая	16.60	16.60					02.02.10
А	Третий этаж	431	2		Шкаф	0.80		0.80				
					итого по жилому помещению :	17.40	16.60	0.80	0.00			
А	Третий этаж	432	1		Жилая	11.50	11.50					02.02.10
А	Третий этаж	432	2		Шкаф	0.60		0.60				
					итого по жилому помещению :	12.10	11.50	0.60	0.00			
А	Третий этаж	433	1		Жилая	11.80	11.80					02.02.10
А	Третий этаж	433	2		Шкаф	0.60		0.60				
					итого по жилому помещению :	12.40	11.80	0.60	0.00			
А	Третий этаж	434	1		Жилая	16.60	16.60					02.02.10
А	Третий этаж	434	2		Шкаф	0.80		0.80				
					итого по жилому помещению :	17.40	16.60	0.80	0.00			
А	Третий этаж	435	1		Жилая	16.60	16.60					02.02.10
А	Третий этаж	435	2		Шкаф	0.80		0.80				
					итого по жилому помещению :	17.40	16.60	0.80	0.00			
А	Третий этаж	436	1		Жилая	11.60	11.60					02.02.10
А	Третий этаж	436	2		Шкаф	0.60		0.60				
					итого по жилому помещению :	12.20	11.60	0.60	0.00			
А	Третий этаж	437	1		Жилая	11.50	11.50					02.02.10
А	Третий этаж	437	2		Шкаф	0.60		0.60				
					итого по жилому помещению :	12.10	11.50	0.60	0.00			
А	Третий этаж	438	1		Жилая	16.50	16.50					02.02.10
А	Третий этаж	438	2		Шкаф	0.80		0.80				
					итого по жилому помещению :	17.30	16.50	0.80	0.00			
					ИТОГО по этажу : Третий этаж	475.60	453.20	22.40	0.00			02.02.10
А	Четвертый этаж	141	1		Жилая	17.20	17.20					
А	Четвертый этаж	141	2		Шкаф	0.80		0.80				
					итого по жилому помещению :	18.00	17.20	0.80	0.00			
А	Четвертый этаж	142	1		Жилая	12.20	12.20					02.02.10
А	Четвертый этаж	142	2		Шкаф	0.60		0.60				
					итого по жилому помещению :	12.80	12.20	0.60	0.00			
А	Четвертый этаж	143	1		Жилая	12.30	12.30					02.02.10
А	Четвертый этаж	143	2		Шкаф	0.60		0.60				
					итого по жилому помещению :	12.90	12.30	0.60	0.00			
А	Четвертый этаж	144	1		Жилая	17.10	17.10					02.02.10

А	Четвертый этаж	144	2		Шкаф	0.80		0.80				
итого по жилому помещению :						17.90	17.10	0.80	0.00			02.02.10
А	Четвертый этаж	145	1		Жилая	17.20	17.20					
А	Четвертый этаж	145	2		Шкаф	0.80		0.80				
итого по жилому помещению :						18.00	17.20	0.80	0.00			02.02.10
А	Четвертый этаж	146	1		Жилая	11.90	11.90					
А	Четвертый этаж,	146	2		Шкаф	0.60		0.60				
итого по жилому помещению :						12.50	11.90	0.60	0.00			02.02.10
А	Четвертый этаж	147	1		Жилая	12.00	12.00					
А	Четвертый этаж	147	2		Шкаф	0.60		0.60				
итого по жилому помещению :						12.60	12.00	0.60	0.00			02.02.10
А	Четвертый этаж	148	1		Жилая	17.10	17.10					
А	Четвертый этаж	148	2		Шкаф	0.80		0.80				
итого по жилому помещению :						17.90	17.10	0.80	0.00			02.02.10
А	Четвертый этаж	241	1		Жилая	17.10	17.10					
А	Четвертый этаж	241	2		Шкаф	0.80		0.80				
итого по жилому помещению :						17.90	17.10	0.80	0.00			02.02.10
А	Четвертый этаж	242	1		Жилая	11.90	11.90					
А	Четвертый этаж	242	2		Шкаф	0.60		0.60				
итого по жилому помещению :						12.50	11.90	0.60	0.00			02.02.10
А	Четвертый этаж	243	1		Жилая	12.10	12.10					
А	Четвертый этаж	243	2		Шкаф	0.60		0.60				
итого по жилому помещению :						12.70	12.10	0.60	0.00			02.02.10
А	Четвертый этаж	244	1		Жилая	17.40	17.40					
А	Четвертый этаж	244	2		Шкаф	0.80		0.80				
итого по жилому помещению :						18.20	17.40	0.80	0.00			02.02.10
А	Четвертый этаж	245	1		Жилая	17.10	17.10					
А	Четвертый этаж	245	2		Шкаф	0.80		0.80				
итого по жилому помещению :						17.90	17.10	0.80	0.00			02.02.10
А	Четвертый этаж	246	1		Жилая	12.00	12.00					
А	Четвертый этаж	246	2		Шкаф	0.60		0.60				
итого по жилому помещению :						12.60	12.00	0.60	0.00			02.02.10
А	Четвертый этаж	247	1		Жилая	11.80	11.80					
А	Четвертый этаж	247	2		Шкаф	0.60		0.60				
итого по жилому помещению :						12.40	11.80	0.60	0.00			02.02.10
А	Четвертый этаж	248	1		Жилая	16.70	16.70					
А	Четвертый этаж	248	2		Шкаф	0.80		0.80				
итого по жилому помещению :						17.50	16.70	0.80	0.00			02.02.10
А	Четвертый этаж	341	1		Жилая	16.60	16.60					
А	Четвертый этаж	341	2		Шкаф	0.80		0.80				
итого по жилому помещению :						17.40	16.60	0.80	0.00			02.02.10
А	Четвертый этаж	342	1		Жилая	12.30	12.30					
А	Четвертый этаж	342	2		Шкаф	0.60		0.60				
итого по жилому помещению :						12.90	12.30	0.60	0.00			02.02.10
А	Четвертый этаж	343	1		Жилая	12.10	12.10					
А	Четвертый этаж	343	2		Шкаф	0.60		0.60				
итого по жилому помещению :						12.70	12.10	0.60	0.00			02.02.10
А	Четвертый этаж	344	1		Жилая	16.70	16.70					
А	Четвертый этаж	344	2		Шкаф	0.80		0.80				
итого по жилому помещению :						17.50	16.70	0.80	0.00			02.02.10
А	Четвертый этаж	345	1		Жилая	17.00	17.00					
А	Четвертый этаж	345	2		Шкаф	0.80		0.80				
итого по жилому помещению :						17.80	17.00	0.80	0.00			02.02.10
А	Четвертый этаж	346	1		Жилая	12.10	12.10					
А	Четвертый этаж	346	2		Шкаф	0.60		0.60				
итого по жилому помещению :						12.70	12.10	0.60	0.00			02.02.10
А	Четвертый этаж	347	1		Жилая	12.30	12.30					
А	Четвертый этаж	347	2		Шкаф	0.60		0.60				
итого по жилому помещению :						12.90	12.30	0.60	0.00			02.02.10
А	Четвертый этаж	348	1		Жилая	16.40	16.40					
А	Четвертый этаж	348	2		Шкаф	0.80		0.80				
итого по жилому помещению :						17.20	16.40	0.80	0.00			02.02.10
А	Четвертый этаж	441	1		Жилая	17.10	17.10					
А	Четвертый этаж	441	2		Шкаф	0.80		0.80				
итого по жилому помещению :						17.90	17.10	0.80	0.00			02.02.10
А	Четвертый этаж	442	1		Жилая	12.00	12.00					
А	Четвертый этаж	442	2		Шкаф	0.60		0.60				
итого по жилому помещению :						12.60	12.00	0.60	0.00			02.02.10
А	Четвертый этаж	443	1		Жилая	12.00	12.00					
А	Четвертый этаж	443	2		Шкаф	0.60		0.60				
итого по жилому помещению :						12.60	12.00	0.60	0.00			02.02.10
А	Четвертый этаж	444	1		Жилая	17.10	17.10					
А	Четвертый этаж	444	2		Шкаф	0.80		0.80				
итого по жилому помещению :						17.90	17.10	0.80	0.00			02.02.10
А	Четвертый этаж	445	1		Жилая	17.20	17.20					
А	Четвертый этаж	445	2		Шкаф	0.80		0.80				
итого по жилому помещению :						18.00	17.20	0.80	0.00			02.02.10
А	Четвертый этаж	446	1		Жилая	11.80	11.80					
А	Четвертый этаж	446	2		Шкаф	0.60		0.60				
итого по жилому помещению :						12.40	11.80	0.60	0.00			02.02.10
А	Четвертый этаж	447	1		Жилая	11.90	11.90					
А	Четвертый этаж	447	2		Шкаф	0.60		0.60				
итого по жилому помещению :						12.50	11.90	0.60	0.00			02.02.10
А	Четвертый этаж	448	1		Жилая	16.90	16.90					
А	Четвертый этаж	448	2		Шкаф	0.80		0.80				
итого по жилому помещению :						17.70	16.90	0.80	0.00			02.02.10
ИТОГО по этажу : Четвертый этаж						487.00	464.60	22.40	0.00			
А	Пятый этаж	151	1		Жилая	16.90	16.90					
А	Пятый этаж	151	2		Шкаф	0.80		0.80				
итого по жилому помещению :						17.70	16.90	0.80	0.00			02.02.10
А	Пятый этаж	152	1		Жилая	12.10	12.10					
А	Пятый этаж	152	2		Шкаф	0.60		0.60				
итого по жилому помещению :						12.70	12.10	0.60	0.00			02.02.10
А	Пятый этаж	153	1		Жилая	12.20	12.20					
А	Пятый этаж	153	2		Шкаф	0.60		0.60				
итого по жилому помещению :						12.80	12.20	0.60	0.00			02.02.10
А	Пятый этаж	154	1		Жилая	17.10	17.10					
А	Пятый этаж	154	2		Шкаф	0.80		0.80				
итого по жилому помещению :						17.90	17.10	0.80	0.00			02.02.10
А	Пятый этаж	155	1		Жилая	17.00	17.00					
А	Пятый этаж	155	2		Шкаф	0.80		0.80				
итого по жилому помещению :						17.80	17.00	0.80	0.00			02.02.10
А	Пятый этаж	156	1		Жилая	11.90	11.90					
А	Пятый этаж	156	2		Шкаф	0.60		0.60				
итого по жилому помещению :						12.50	11.90	0.60	0.00			02.02.10

А	Пятый этаж	157	1		Жилая	12.10	12.10					
А	Пятый этаж	157	2		Шкаф	0.60		0.60				
итого по жилому помещению :						12.70	12.10	0.60	0.00			02.02.10
А	Пятый этаж	158	1		Жилая	16.60	16.60					
А	Пятый этаж	158	2		Шкаф	0.60		0.60				
итого по жилому помещению :						17.60	16.60	0.60	0.00			02.02.10
А	Пятый этаж	251	1		Жилая	17.10	17.10					
А	Пятый этаж	251	2		Шкаф	0.60		0.60				
итого по жилому помещению :						17.90	17.10	0.60	0.00			02.02.10
А	Пятый этаж	252	1		Жилая	11.80	11.80					
А	Пятый этаж	252	2		Шкаф	0.60		0.60				
итого по жилому помещению :						12.40	11.80	0.60	0.00			02.02.10
А	Пятый этаж	253	1		Жилая	11.90	11.90					
А	Пятый этаж	253	2		Шкаф	0.60		0.60				
итого по жилому помещению :						12.50	11.90	0.60	0.00			02.02.10
А	Пятый этаж	254	1		Жилая	17.20	17.20					
А	Пятый этаж	254	2		Шкаф	0.80		0.80				
итого по жилому помещению :						18.00	17.20	0.80	0.00			02.02.10
А	Пятый этаж	255	1		Жилая	17.40	17.40					
А	Пятый этаж	255	2		Шкаф	0.80		0.80				
итого по жилому помещению :						18.20	17.40	0.80	0.00			02.02.10
А	Пятый этаж	256	1		Жилая	11.90	11.90					
А	Пятый этаж	256	2		Шкаф	0.60		0.60				
итого по жилому помещению :						12.50	11.90	0.60	0.00			02.02.10
А	Пятый этаж	257	1		Жилая	11.80	11.80					
А	Пятый этаж	257	2		Шкаф	0.60		0.60				
итого по жилому помещению :						12.40	11.80	0.60	0.00			02.02.10
А	Пятый этаж	258	1		Жилая	16.70	16.70					
А	Пятый этаж	258	2		Шкаф	0.80		0.80				
итого по жилому помещению :						17.50	16.70	0.80	0.00			02.02.10
А	Пятый этаж	351	1		Жилая	17.10	17.10					
А	Пятый этаж	351	2		Шкаф	0.90		0.80				
итого по жилому помещению :						17.90	17.10	0.80	0.00			02.02.10
А	Пятый этаж	352	1		Жилая	12.30	12.30					
А	Пятый этаж	352	2		Шкаф	0.60		0.60				
итого по жилому помещению :						12.90	12.30	0.60	0.00			02.02.10
А	Пятый этаж	353	1		Жилая	12.60	12.60					
А	Пятый этаж	353	2		Шкаф	0.60		0.60				
итого по жилому помещению :						13.20	12.60	0.60	0.00			02.02.10
А	Пятый этаж	354	1		Жилая	17.20	17.20					
А	Пятый этаж	354	2		Шкаф	0.80		0.80				
итого по жилому помещению :						18.00	17.20	0.80	0.00			02.02.10
А	Пятый этаж	355	1		Жилая	17.40	17.40					
А	Пятый этаж	355	2		Шкаф	0.80		0.80				
итого по жилому помещению :						18.20	17.40	0.80	0.00			02.02.10
А	Пятый этаж	356	1		Жилая	12.30	12.30					
А	Пятый этаж	356	2		Шкаф	0.60		0.60				
итого по жилому помещению :						12.90	12.30	0.60	0.00			02.02.10
А	Пятый этаж	357	1		Жилая	12.40	12.40					
А	Пятый этаж	357	-2		Шкаф	0.60		0.60				
итого по жилому помещению :						13.00	12.40	0.60	0.00			02.02.10
А	Пятый этаж	358	1		Жилая	16.90	16.90					
А	Пятый этаж	358	2		Шкаф	0.80		0.80				
итого по жилому помещению :						17.70	16.90	0.80	0.00			02.02.10
А	Пятый этаж	451	1		Жилая	16.80	16.80					
А	Пятый этаж	451	2		Шкаф	0.80		0.80				
итого по жилому помещению :						17.60	16.80	0.80	0.00			02.02.10
А	Пятый этаж	452	1		Жилая	11.90	11.90					
А	Пятый этаж	452	2		Шкаф	0.60		0.60				
итого по жилому помещению :						12.50	11.90	0.60	0.00			02.02.10
А	Пятый этаж	453	1		Жилая	12.00	12.00					
А	Пятый этаж	453	2		Шкаф	0.60		0.60				
итого по жилому помещению :						12.60	12.00	0.60	0.00			02.02.10
А	Пятый этаж	454	1		Жилая	17.40	17.40					
А	Пятый этаж	454	2		Шкаф	0.80		0.80				
итого по жилому помещению :						18.20	17.40	0.80	0.00			02.02.10
А	Пятый этаж	455	1		Жилая	17.10	17.10					
А	Пятый этаж	455	2		Шкаф	0.80		0.80				
итого по жилому помещению :						17.90	17.10	0.80	0.00			02.02.10
А	Пятый этаж	456	1		Жилая	11.90	11.90					
А	Пятый этаж	456	2		Шкаф	0.60		0.60				
итого по жилому помещению :						12.50	11.90	0.60	0.00			02.02.10
А	Пятый этаж	457	1		Жилая	12.10	12.10					
А	Пятый этаж	457	2		Шкаф	0.60		0.60				
итого по жилому помещению :						12.70	12.10	0.60	0.00			02.02.10
А	Пятый этаж	458	1		Жилая	16.80	16.80					
А	Пятый этаж	458	2		Шкаф	0.80		0.80				
итого по жилому помещению :						17.60	16.80	0.80	0.00			02.02.10
ИТОГО по этажу : Пятый этаж						465.50	406.10	22.40	0.00			
А	Шестой этаж	161	1		Жилая	17.10	17.10					
А	Шестой этаж	161	2		Шкаф	0.80		0.80				
итого по жилому помещению :						17.90	17.10	0.80	0.00			02.02.10
А	Шестой этаж	162	1		Жилая	12.00	12.00					
А	Шестой этаж	162	2		Шкаф	0.60		0.60				
итого по жилому помещению :						12.60	12.00	0.60	0.00			02.02.10
А	Шестой этаж	163	1		Жилая	12.20	12.20					
А	Шестой этаж	163	2		Шкаф	0.60		0.60				
итого по жилому помещению :						12.80	12.20	0.60	0.00			02.02.10
А	Шестой этаж	164	1		Жилая	17.20	17.20					
А	Шестой этаж	164	2		Шкаф	0.80		0.80				
итого по жилому помещению :						18.00	17.20	0.80	0.00			02.02.10
А	Шестой этаж	165	1		Жилая	17.50	17.50					
А	Шестой этаж	165	2		Шкаф	0.80		0.80				
итого по жилому помещению :						18.30	17.50	0.80	0.00			02.02.10
А	Шестой этаж	166	1		Жилая	11.60	11.60					
А	Шестой этаж	166	2		Шкаф	0.60		0.60				
итого по жилому помещению :						12.20	11.60	0.60	0.00			02.02.10
А	Шестой этаж	167	1		Жилая	11.90	11.90					
А	Шестой этаж	167	2		Шкаф	0.60		0.60				
итого по жилому помещению :						12.50	11.90	0.60	0.00			02.02.10
А	Шестой этаж	168	1		Жилая	16.40	16.40					
А	Шестой этаж	168	2		Шкаф	0.80		0.80				
итого по жилому помещению :						17.20	16.40	0.80	0.00			02.02.10
А	Шестой этаж	261	1		Жилая	16.80	16.80					
А	Шестой этаж	261	2		Шкаф	0.80		0.80				

					итого по жилому помещению :	17.60	16.80	0.80	0.00			02.02.10
А	Шестой этаж	262	1		Жилая	11.80	11.80					
А	Шестой этаж	262	2		Шкаф	0.60		0.60				
					итого по жилому помещению :	12.40	11.80	0.60	0.00			02.02.10
А	Шестой этаж	263	1		Жилая	12.00	12.00					
А	Шестой этаж	263	2		Шкаф	0.60		0.60				
					итого по жилому помещению :	12.60	12.00	0.60	0.00			02.02.10
А	Шестой этаж	264	1		Жилая	17.20	17.20					
А	Шестой этаж	264	2		Шкаф	0.80		0.80				
					итого по жилому помещению :	18.00	17.20	0.80	0.00			02.02.10
А	Шестой этаж	265	1		Жилая	16.90	16.90					
А	Шестой этаж	265	2		Шкаф	0.80		0.80				
					итого по жилому помещению :	17.70	16.90	0.80	0.00			02.02.10
А	Шестой этаж	266	1		Жилая	11.70	11.70					
А	Шестой этаж	266	2		Шкаф	0.60		0.60				
					итого по жилому помещению :	12.30	11.70	0.60	0.00			02.02.10
А	Шестой этаж	267	1		Жилая	11.80	11.80					
А	Шестой этаж	267	2		Шкаф	0.60		0.60				
					итого по жилому помещению :	12.40	11.80	0.60	0.00			02.02.10
А	Шестой этаж	268	1		Жилая	17.30	17.30					
А	Шестой этаж	268	2		Шкаф	0.80		0.80				
					итого по жилому помещению :	18.10	17.30	0.80	0.00			02.02.10
А	Шестой этаж	361	1		Жилая	17.10	17.10					
А	Шестой этаж	361	2		Шкаф	0.80		0.80				
					итого по жилому помещению :	17.90	17.10	0.80	0.00			02.02.10
А	Шестой этаж	362	1		Жилая	12.60	12.60					
А	Шестой этаж	362	2		Шкаф	0.60		0.60				
					итого по жилому помещению :	13.20	12.60	0.60	0.00			02.02.10
А	Шестой этаж	363	1		Жилая	12.40	12.40					
А	Шестой этаж	363	2		Шкаф	0.60		0.60				
					итого по жилому помещению :	13.00	12.40	0.60	0.00			02.02.10
А	Шестой этаж	364	1		Жилая	16.80	16.80					
А	Шестой этаж	364	2		Шкаф	0.80		0.80				
					итого по жилому помещению :	17.60	16.80	0.80	0.00			02.02.10
А	Шестой этаж	365	1		Жилая	17.10	17.10					
А	Шестой этаж	365	2		Шкаф	0.80		0.80				
					итого по жилому помещению :	17.90	17.10	0.80	0.00			02.02.10
А	Шестой этаж	366	1		Жилая	12.60	12.60					
А	Шестой этаж	366	2		Шкаф	0.60		0.60				
					итого по комнате :	13.20	12.60	0.60	0.00			02.02.10
А	Шестой этаж	367	1		Жилая	12.20	12.20					
А	Шестой этаж	367	2		Шкаф	0.60		0.60				
					итого по жилому помещению :	12.80	12.20	0.60	0.00			02.02.10
А	Шестой этаж	368	1		Жилая	17.00	17.00					
А	Шестой этаж	368	2		Шкаф	0.80		0.80				
					итого по жилому помещению :	17.80	17.00	0.80	0.00			02.02.10
А	Шестой этаж	461	1		Жилая	16.30	16.30					
А	Шестой этаж	461	2		Шкаф	0.80		0.80				
					итого по жилому помещению :	17.10	16.30	0.80	0.00			02.02.10
А	Шестой этаж	462	1		Жилая	11.70	11.70					
А	Шестой этаж	462	2		Шкаф	0.60		0.60				
					итого по жилому помещению :	12.30	11.70	0.60	0.00			02.02.10
А	Шестой этаж	463	1		Жилая	11.70	11.70					
А	Шестой этаж	463	2		Шкаф	0.60		0.60				
					итого по жилому помещению :	12.30	11.70	0.60	0.00			02.02.10
А	Шестой этаж	464	1		Жилая	17.20	17.20					
А	Шестой этаж	464	2		Шкаф	0.80		0.80				
					итого по жилому помещению :	18.00	17.20	0.80	0.00			02.02.10
А	Шестой этаж	465	1		Жилая	16.80	16.80					
А	Шестой этаж	465	2		Шкаф	0.80		0.80				
					итого по жилому помещению :	17.60	16.80	0.80	0.00			02.02.10
А	Шестой этаж	466	1		Жилая	10.90	10.90					
А	Шестой этаж	466	2		Шкаф	0.60		0.60				
					итого по жилому помещению :	11.50	10.90	0.60	0.00			02.02.10
А	Шестой этаж	467	1		Жилая	10.90	10.90					
А	Шестой этаж	467	2		Шкаф	0.60		0.60				
					итого по жилому помещению :	11.50	10.90	0.60	0.00			02.02.10
А	Шестой этаж	468	1		Жилая	16.70	16.70					
А	Шестой этаж	468	2		Шкаф	0.80		0.80				
					итого по жилому помещению :	17.50	16.70	0.80	0.00			02.02.10
					ИТОГО по этажу : Шестой этаж	483.80	461.40	22.40	0.00			
А	Седьмой этаж	171	1		Жилая	16.90	16.90					
А	Седьмой этаж	171	2		Шкаф	0.80		0.80				
					итого по жилому помещению :	17.70	16.90	0.80	0.00			02.02.10
А	Седьмой этаж	172	1		Жилая	11.90	11.90					
А	Седьмой этаж	172	2		Шкаф	0.60		0.60				
					итого по жилому помещению :	12.50	11.90	0.60	0.00			02.02.10
А	Седьмой этаж	173	1		Жилая	12.10	12.10					
А	Седьмой этаж	173	2		Шкаф	0.60		0.60				
					итого по жилому помещению :	12.70	12.10	0.60	0.00			02.02.10
А	Седьмой этаж	174	1		Жилая	16.70	16.70					
А	Седьмой этаж	174	2		Шкаф	0.80		0.80				
					итого по жилому помещению :	17.50	16.70	0.80	0.00			02.02.10
А	Седьмой этаж	175	1		Жилая	16.80	16.80					
А	Седьмой этаж	175	2		Шкаф	0.80		0.80				
					итого по жилому помещению :	17.60	16.80	0.80	0.00			02.02.10
А	Седьмой этаж	176	1		Жилая	11.90	11.90					
А	Седьмой этаж	176	2		Шкаф	0.60		0.60				
					итого по жилому помещению :	12.50	11.90	0.60	0.00			02.02.10
А	Седьмой этаж	177	1		Жилая	11.90	11.90					
А	Седьмой этаж	177	2		Шкаф	0.60		0.60				
					итого по жилому помещению :	12.50	11.90	0.60	0.00			02.02.10
А	Седьмой этаж	178	1		Жилая	16.80	16.80					
А	Седьмой этаж	178	2		Шкаф	0.80		0.80				
					итого по жилому помещению :	17.60	16.80	0.80	0.00			02.02.10
А	Седьмой этаж	271	1		Жилая	16.80	16.80					
А	Седьмой этаж	271	2		Шкаф	0.80		0.80				
					итого по жилому помещению :	17.60	16.80	0.80	0.00			02.02.10
А	Седьмой этаж	272	1		Жилая	11.90	11.90					
А	Седьмой этаж	272	2		Шкаф	0.60		0.60				
					итого по жилому помещению :	12.50	11.90	0.60	0.00			02.02.10
А	Седьмой этаж	273	1		Жилая	11.80	11.80					
А	Седьмой этаж	273	2		Шкаф	0.60		0.60				
					итого по жилому помещению :	12.40	11.80	0.60	0.00			02.02.10
А	Седьмой этаж	274	1		Жилая	17.10	17.10					

А	Седьмой этаж	274	2		Шкаф	0.60		0.60					
					итого по жилому помещению :	17.90	17.10	0.80	0.00				02.02.10
А	Седьмой этаж	275	1		Жилая	17.20	17.20						
А	Седьмой этаж	275	2		Шкаф	0.60		0.60					
					итого по жилому помещению :	18.00	17.20	0.80	0.00				02.02.10
А	Седьмой этаж	276	1		Жилая	12.10	12.10						
А	Седьмой этаж	276	2		Шкаф	0.60		0.60					
					итого по жилому помещению :	12.70	12.10	0.60	0.00				02.02.10
А	Седьмой этаж	277	1		Жилая	11.80	11.80						
А	Седьмой этаж	277	2		Шкаф	0.60		0.60					
					итого по жилому помещению :	12.40	11.80	0.60	0.00				02.02.10
А	Седьмой этаж	278	1		Жилая	16.70	16.70						
А	Седьмой этаж	278	2		Шкаф	0.80		0.80					
					итого по жилому помещению :	17.50	16.70	0.80	0.00				02.02.10
А	Седьмой этаж	371	1		Жилая	16.50	16.50						
А	Седьмой этаж	371	2		Шкаф	0.80		0.80					
					итого по жилому помещению :	17.30	16.50	0.80	0.00				02.02.10
А	Седьмой этаж	372	1		Жилая	11.80	11.80						
А	Седьмой этаж	372	2		Шкаф	0.60		0.60					
					итого по жилому помещению :	12.40	11.80	0.60	0.00				02.02.10
А	Седьмой этаж	373	1		Жилая	12.20	12.20						
А	Седьмой этаж	373	2		Шкаф	0.60		0.60					
					итого по жилому помещению :	12.80	12.20	0.60	0.00				02.02.10
А	Седьмой этаж	374	1		Жилая	17.10	17.10						
А	Седьмой этаж	374	2		Шкаф	0.80		0.80					
					итого по жилому помещению :	17.90	17.10	0.80	0.00				02.02.10
А	Седьмой этаж	375	1		Жилая	17.40	17.40						
А	Седьмой этаж	375	2		Шкаф	0.80		0.80					
					итого по жилому помещению :	18.20	17.40	0.80	0.00				02.02.10
А	Седьмой этаж	376	1		Жилая	12.70	12.70						
А	Седьмой этаж	376	2		Шкаф	0.60		0.60					
					итого по жилому помещению :	13.30	12.70	0.60	0.00				02.02.10
А	Седьмой этаж	377	1		Жилая	12.00	12.00						
А	Седьмой этаж	377	2		Шкаф	0.60		0.60					
					итого по жилому помещению :	12.60	12.00	0.60	0.00				02.02.10
А	Седьмой этаж	378	1		Жилая	17.10	17.10						
А	Седьмой этаж	378	2		Шкаф	0.80		0.80					
					итого по жилому помещению :	17.90	17.10	0.80	0.00				02.02.10
А	Седьмой этаж	471	1		Жилая	16.70	16.70						
А	Седьмой этаж	471	2		Шкаф	0.80		0.80					
					итого по жилому помещению :	17.50	16.70	0.80	0.00				02.02.10
А	Седьмой этаж	472	1		Жилая	12.00	12.00						
А	Седьмой этаж	472	2		Шкаф	0.60		0.60					
					итого по жилому помещению :	12.60	12.00	0.60	0.00				02.02.10
А	Седьмой этаж	473	1		Жилая	12.00	12.00						
А	Седьмой этаж	473	2		Шкаф	0.60		0.60					
					итого по жилому помещению :	12.60	12.00	0.60	0.00				02.02.10
А	Седьмой этаж	474	1		Жилая	16.40	16.40						
А	Седьмой этаж	474	2		Шкаф	0.80		0.80					
					итого по жилому помещению :	17.20	16.40	0.80	0.00				02.02.10
А	Седьмой этаж	475	1		Жилая	16.60	16.60						
А	Седьмой этаж	475	2		Шкаф	0.80		0.80					
					итого по жилому помещению :	17.40	16.60	0.80	0.00				02.02.10
А	Седьмой этаж	476	1		Жилая	11.80	11.80						
А	Седьмой этаж	476	2		Шкаф	0.60		0.60					
					итого по жилому помещению :	12.40	11.80	0.60	0.00				02.02.10
А	Седьмой этаж	477	1		Жилая	12.00	12.00						
А	Седьмой этаж	477	2		Шкаф	0.60		0.60					
					итого по жилому помещению :	12.60	12.00	0.60	0.00				02.02.10
А	Седьмой этаж	478	1		Жилая	16.80	16.80						
А	Седьмой этаж	478	2		Шкаф	0.80		0.80					
					итого по жилому помещению :	17.60	16.80	0.80	0.00				02.02.10
					ИТОГО по этажу : Седьмой этаж	453.90	401.50	22.40	0.00				
А	Восьмой этаж	181	1		Жилая	17.30	17.30						
А	Восьмой этаж	181	2		Шкаф	0.80		0.80					
					итого по жилому помещению :	18.10	17.30	0.80	0.00				02.02.10
А	Восьмой этаж	182	1		Жилая	11.80	11.80						
А	Восьмой этаж	182	2		Шкаф	0.60		0.60					
					итого по жилому помещению :	12.40	11.80	0.60	0.00				02.02.10
А	Восьмой этаж	183	1		Жилая	12.10	12.10						
А	Восьмой этаж	183	2		Шкаф	0.60		0.60					
					итого по жилому помещению :	12.70	12.10	0.60	0.00				02.02.10
А	Восьмой этаж	184	1		Жилая	17.00	17.00						
А	Восьмой этаж	184	2		Шкаф	0.80		0.80					
					итого по жилому помещению :	17.80	17.00	0.80	0.00				02.02.10
А	Восьмой этаж	185	1		Жилая	16.90	16.90						
А	Восьмой этаж	185	2		Шкаф	0.80		0.80					
					итого по жилому помещению :	17.70	16.90	0.80	0.00				02.02.10
А	Восьмой этаж	186	1		Жилая	11.70	11.70						
А	Восьмой этаж	186	2		Шкаф	0.60		0.60					
					итого по жилому помещению :	12.30	11.70	0.60	0.00				02.02.10
А	Восьмой этаж	187	1		Жилая	11.80	11.80						
А	Восьмой этаж	187	2		Шкаф	0.60		0.60					
					итого по жилому помещению :	12.40	11.80	0.60	0.00				02.02.10
А	Восьмой этаж	188	1		Жилая	17.00	17.00						
А	Восьмой этаж	188	2		Шкаф	0.80		0.80					
					итого по жилому помещению :	17.80	17.00	0.80	0.00				02.02.10
А	Восьмой этаж	281	1		Жилая	16.80	16.80						
А	Восьмой этаж	281	2		Шкаф	0.80		0.80					
					итого по жилому помещению :	17.60	16.80	0.80	0.00				02.02.10
А	Восьмой этаж	282	1		Жилая	12.00	12.00						
А	Восьмой этаж	282	2		Шкаф	0.60		0.60					
					итого по жилому помещению :	12.60	12.00	0.60	0.00				02.02.10
А	Восьмой этаж	283	1		Жилая	12.00	12.00						
А	Восьмой этаж	283	2		Шкаф	0.60		0.60					
					итого по жилому помещению :	12.60	12.00	0.60	0.00				02.02.10
А	Восьмой этаж	284	1		Жилая	17.40	17.40						
А	Восьмой этаж	284	2		Шкаф	0.80		0.80					
					итого по жилому помещению :	18.20	17.40	0.80	0.00				02.02.10
А	Восьмой этаж	285	1		Жилая	17.40	17.40						
А	Восьмой этаж	285	2		Шкаф	0.80		0.80					
					итого по жилому помещению :	18.20	17.40	0.80	0.00				02.02.10
А	Восьмой этаж	286	1		Жилая	11.80	11.80						
А	Восьмой этаж	286	2		Шкаф	0.60		0.60					
					итого по жилому помещению :	12.40	11.80	0.60	0.00				02.02.10

А	Восьмой этаж	287	1		Жилая	12.00	12.00					
А	Восьмой этаж	287	2		Шкаф	0.60		0.60				
					итого по жилому помещению :	12.60	12.00	0.60	0.00			02.02.10
А	Восьмой этаж	288	1		Жилая	17.00	17.00					
А	Восьмой этаж	288	2		Шкаф	0.80		0.80				
					итого по жилому помещению :	17.80	17.00	0.80	0.00			02.02.10
А	Восьмой этаж	361	1		Жилая	16.70	16.70					
А	Восьмой этаж	361	2		Шкаф	0.80		0.80				
					итого по жилому помещению :	17.50	16.70	0.80	0.00			02.02.10
А	Восьмой этаж	362	1		Жилая	12.10	12.10					
А	Восьмой этаж	362	2		Шкаф	0.60		0.60				
					итого по жилому помещению :	12.70	12.10	0.60	0.00			02.02.10
А	Восьмой этаж	383	1		Жилая	13.00	13.00					
А	Восьмой этаж	383	2		Шкаф	0.60		0.60				
					итого по жилому помещению :	13.60	13.00	0.60	0.00			02.02.10
А	Восьмой этаж	384	1		Жилая	16.20	16.20					
А	Восьмой этаж	384	2		Шкаф	0.80		0.80				
					итого по жилому помещению :	17.00	16.20	0.80	0.00			02.02.10
А	Восьмой этаж	385	1		Жилая	17.20	17.20					
А	Восьмой этаж	385	2		Шкаф	0.80		0.80				
					итого по жилому помещению :	18.00	17.20	0.80	0.00			02.02.10
А	Восьмой этаж	386	1		Жилая	13.00	13.00					
А	Восьмой этаж	386	2		Шкаф	0.60		0.60				
					итого по жилому помещению :	13.60	13.00	0.60	0.00			02.02.10
А	Восьмой этаж	387	1		Жилая	12.00	12.00					
А	Восьмой этаж	387	2		Шкаф	0.60		0.60				
					итого по жилому помещению :	12.60	12.00	0.60	0.00			02.02.10
А	Восьмой этаж	388	1		Жилая	16.70	16.70					
А	Восьмой этаж	388	2		Шкаф	0.80		0.80				
					итого по жилому помещению :	17.50	16.70	0.80	0.00			02.02.10
А	Восьмой этаж	451	1		Жилая	16.70	16.70					
А	Восьмой этаж	451	2		Шкаф	0.80		0.80				
					итого по жилому помещению :	17.50	16.70	0.80	0.00			02.02.10
А	Восьмой этаж	452	1		Жилая	11.90	11.90					
А	Восьмой этаж	452	2		Шкаф	0.60		0.60				
					итого по жилому помещению :	12.50	11.90	0.60	0.00			02.02.10
А	Восьмой этаж	453	1		Жилая	12.20	12.20					
А	Восьмой этаж	453	2		Шкаф	0.60		0.60				
					итого по жилому помещению :	12.80	12.20	0.60	0.00			02.02.10
А	Восьмой этаж	454	1		Жилая	17.00	17.00					
А	Восьмой этаж	454	2		Шкаф	0.80		0.80				
					итого по жилому помещению :	17.80	17.00	0.80	0.00			02.02.10
А	Восьмой этаж	455	1		Жилая	16.60	16.60					
А	Восьмой этаж	455	2		Шкаф	0.80		0.80				
					итого по жилому помещению :	17.40	16.60	0.80	0.00			02.02.10
А	Восьмой этаж	456	1		Жилая	11.70	11.70					
А	Восьмой этаж	456	2		Шкаф	0.60		0.60				
					итого по жилому помещению :	12.30	11.70	0.60	0.00			02.02.10
А	Восьмой этаж	457	1		Жилая	12.60	12.60					
А	Восьмой этаж	457	2		Шкаф	0.60		0.60				
					итого по жилому помещению :	13.20	12.60	0.60	0.00			02.02.10
А	Восьмой этаж	458	1		Жилая	16.80	16.80					
А	Восьмой этаж	458	2		Шкаф	0.80		0.80				
					итого по жилому помещению :	17.60	16.80	0.80	0.00			02.02.10
					ИТОГО по этажу : Восьмой этаж	468.80	464.40	22.40	0.00			
А	Девятый этаж	191	1		Жилая	16.90	16.90					
А	Девятый этаж	191	2		Шкаф	0.80		0.80				
					итого по жилому помещению :	17.70	16.90	0.80	0.00			02.02.10
А	Девятый этаж	192	1		Жилая	11.70	11.70					
А	Девятый этаж	192	2		Шкаф	0.60		0.60				
					итого по жилому помещению :	12.30	11.70	0.60	0.00			02.02.10
А	Девятый этаж	193	1		Жилая	11.90	11.90					
А	Девятый этаж	193	2		Шкаф	0.60		0.60				
					итого по жилому помещению :	12.50	11.90	0.60	0.00			02.02.10
А	Девятый этаж	194	1		Жилая	17.50	17.50					
А	Девятый этаж	194	2		Шкаф	0.80		0.80				
					итого по жилому помещению :	18.30	17.50	0.80	0.00			02.02.10
А	Девятый этаж	195	1		Жилая	16.80	16.80					
А	Девятый этаж	195	2		Шкаф	0.80		0.80				
					итого по жилому помещению :	17.60	16.80	0.80	0.00			02.02.10
А	Девятый этаж	196	1		Жилая	12.20	12.20					
А	Девятый этаж	196	2		Шкаф	0.60		0.60				
					итого по жилому помещению :	12.80	12.20	0.60	0.00			02.02.10
А	Девятый этаж	197	1		Жилая	12.00	12.00					
А	Девятый этаж	197	2		Шкаф	0.60		0.60				
					итого по жилому помещению :	12.60	12.00	0.60	0.00			02.02.10
А	Девятый этаж	198	1		Жилая	16.60	16.60					
А	Девятый этаж	198	2		Шкаф	0.80		0.80				
					итого по жилому помещению :	17.40	16.60	0.80	0.00			02.02.10
А	Девятый этаж	291	1		Жилая	16.80	16.80					
А	Девятый этаж	291	2		Шкаф	0.80		0.80				
					итого по жилому помещению :	17.60	16.80	0.80	0.00			02.02.10
А	Девятый этаж	292	1		Жилая	12.10	12.10					
А	Девятый этаж	292	2		Шкаф	0.60		0.60				
					итого по жилому помещению :	12.70	12.10	0.60	0.00			02.02.10
А	Девятый этаж	293	1		Жилая	12.10	12.10					
А	Девятый этаж	293	2		Шкаф	0.60		0.60				
					итого по жилому помещению :	12.70	12.10	0.60	0.00			02.02.10
А	Девятый этаж	294	1		Жилая	17.10	17.10					
А	Девятый этаж	294	2		Шкаф	0.80		0.80				
					итого по жилому помещению :	17.90	17.10	0.80	0.00			02.02.10
А	Девятый этаж	295	1		Жилая	17.20	17.20					
А	Девятый этаж	295	2		Шкаф	0.80		0.80				
					итого по жилому помещению :	18.00	17.20	0.80	0.00			02.02.10
А	Девятый этаж	296	1		Жилая	12.60	12.60					
А	Девятый этаж	296	2		Шкаф	0.60		0.60				
					итого по жилому помещению :	13.20	12.60	0.60	0.00			02.02.10
А	Девятый этаж	297	1		Жилая	11.90	11.90					
А	Девятый этаж	297	2		Шкаф	0.60		0.60				
					итого по жилому помещению :	12.50	11.90	0.60	0.00			02.02.10
А	Девятый этаж	298	1		Жилая	16.90	16.90					
А	Девятый этаж	298	2		Шкаф	0.80		0.80				
					итого по жилому помещению :	17.70	16.90	0.80	0.00			02.02.10
А	Девятый этаж	391	1		Жилая	16.70	16.70					
А	Девятый этаж	391	2		Шкаф	0.80		0.80				

итого по жилому помещению						17.50	16.70	0.80	0.00			02.02.10
А	Девятый этаж	392	1		Жилая	12.60	12.60					
А	Девятый этаж	392	2		Шкаф	0.60		0.60				
итого по жилому помещению						13.20	12.60	0.60	0.00			02.02.10
А	Девятый этаж	393	1		Жилая	12.60	12.60					
А	Девятый этаж	393	2		Шкаф	0.60		0.60				
итого по жилому помещению						13.20	12.60	0.60	0.00			02.02.10
А	Девятый этаж	394	1		Жилая	17.20	17.20					
А	Девятый этаж	394	2		Шкаф	0.80		0.80				
итого по жилому помещению						18.00	17.20	0.80	0.00			02.02.10
А	Девятый этаж	395	1		Жилая	16.80	16.80					
А	Девятый этаж	395	2		Шкаф	0.80		0.80				
итого по жилому помещению						17.60	16.80	0.80	0.00			02.02.10
А	Девятый этаж	396	1		Жилая	12.70	12.70					
А	Девятый этаж	396	2		Шкаф	0.60		0.60				
итого по жилому помещению						13.30	12.70	0.60	0.00			02.02.10
А	Девятый этаж	397	1		Жилая	12.50	12.50					
А	Девятый этаж	397	2		Шкаф	0.60		0.60				
итого по жилому помещению						13.10	12.50	0.60	0.00			02.02.10
А	Девятый этаж	398	1		Жилая	16.80	16.80					
А	Девятый этаж	398	2		Шкаф	0.80		0.80				
итого по жилому помещению						17.60	16.80	0.80	0.00			02.02.10
А	Девятый этаж	491	1		Жилая	17.00	17.00					
А	Девятый этаж	491	2		Шкаф	0.80		0.80				
итого по жилому помещению						17.80	17.00	0.80	0.00			02.02.10
А	Девятый этаж	492	1		Жилая	11.80	11.80					
А	Девятый этаж	492	2		Шкаф	0.60		0.60				
итого по жилому помещению						12.40	11.80	0.60	0.00			02.02.10
А	Девятый этаж	493	1		Жилая	12.10	12.10					
А	Девятый этаж	493	2		Шкаф	0.60		0.60				
итого по жилому помещению						12.70	12.10	0.60	0.00			02.02.10
А	Девятый этаж	494	1		Жилая	17.30	17.30					
А	Девятый этаж	494	2		Шкаф	0.80		0.80				
итого по жилому помещению						18.10	17.30	0.80	0.00			02.02.10
А	Девятый этаж	495	1		Жилая	16.70	16.70					
А	Девятый этаж	495	2		Шкаф	0.80		0.80				
итого по жилому помещению						17.50	16.70	0.80	0.00			02.02.10
А	Девятый этаж	496	1		Жилая	11.90	11.90					
А	Девятый этаж	496	2		Шкаф	0.60		0.60				
итого по жилому помещению						12.50	11.90	0.60	0.00			02.02.10
А	Девятый этаж	497	1		Жилая	12.10	12.10					
А	Девятый этаж	497	2		Шкаф	0.60		0.60				
итого по жилому помещению						12.70	12.10	0.60	0.00			02.02.10
А	Девятый этаж	498	1		Жилая	16.80	16.80					
А	Девятый этаж	498	2		Шкаф	0.80		0.80				
итого по жилому помещению						17.60	16.80	0.80	0.00			02.02.10
ИТОГО по этажу : Девятый этаж						468.10	468.10	22.40	0.00			
ИТОГО по литере : А						3674.00	3094.80	179.20	0.00			
ИТОГО ПО ДОМУ:						3674.00	3094.80	179.20	0.00			

02.02.2010 г., Силкин Д. Ю.

Для технических паспортов

А	Третий этаж	МОП	19	Туалет						1,10	
А	Третий этаж	МОП	20	Туалет						1,10	
А	Третий этаж	МОП	21	Туалет						0,90	
А	Третий этаж	МОП	22	Душевая						1,10	
А	Третий этаж	МОП	23	Душевая						1,10	
А	Третий этаж	МОП	24	Умывальник						4,60	
А	Третий этаж	МОП	25	Кухня						12,40	
А	Третий этаж	МОП	26	Коридор						9,90	
А	Третий этаж	МОП	27	Коридор						10,00	
А	Третий этаж	МОП	28	Кухня						12,50	
А	Третий этаж	МОП	29	Умывальник						3,30	
А	Третий этаж	МОП	30	Душевая						1,10	
А	Третий этаж	МОП	31	Душевая						1,10	
А	Третий этаж	МОП	32	Туалет						1,00	
А	Третий этаж	МОП	33	Туалет						1,10	
А	Третий этаж	МОП	34	Туалет						1,10	
А	Третий этаж	МОП	35	Коридор						3,40	
А	Третий этаж	МОП	36	Коридор						12,00	
А	Третий этаж	МОП	37	Коридор						10,30	
А	Третий этаж	МОП	38	Коридор						0,90	
А	Третий этаж	МОП	39	Лоджия общего пользования						8,90	
А	Третий этаж	МОП	40	Лестничная клетка						12,00	
А	Третий этаж	МОП	41	Коридор						20,60	
А	Третий этаж	МОП	42	Коридор						10,00	
А	Третий этаж	МОП	43	Коридор						12,50	
А	Третий этаж	МОП	44	Туалет						2,10	
А	Третий этаж	МОП	45	Туалет						2,10	
А	Третий этаж	МОП	46	Туалет						1,10	
А	Третий этаж	МОП	47	Туалет						1,10	
А	Третий этаж	МОП	48	Душевая						3,30	
А	Третий этаж	МОП	49	Душевая						3,40	
А	Третий этаж	МОП	50	Кухня						12,60	
А	Третий этаж	МОП	51	Коридор						10,40	
А	Третий этаж	МОП	11	Коридор						9,70	
итого лестниц по этажу : Третий этаж										24,10	
итого мест общего пользования по этажу : Третий этаж										291,70	
итого по лоджиям и балконам по этажу : Третий этаж										17,70	
итого вместе по этажу : Третий этаж										315,60	
А	Четвертый этаж	МОП	1	Коридор						9,60	
А	Четвертый этаж	МОП	2	Кухня						12,30	
А	Четвертый этаж	МОП	3	Коридор						4,80	
А	Четвертый этаж	МОП	4	Душевая						1,10	
А	Четвертый этаж	МОП	5	Душевая						1,10	
А	Четвертый этаж	МОП	6	Туалет						1,00	
А	Четвертый этаж	МОП	7	Туалет						1,10	
А	Четвертый этаж	МОП	8	Туалет						1,10	
А	Четвертый этаж	МОП	9	Коридор						3,60	
А	Четвертый этаж	МОП	10	Коридор						11,90	
А	Четвертый этаж	МОП	11	Коридор						9,90	
А	Четвертый этаж	МОП	12	Коридор						0,90	
А	Четвертый этаж	МОП	13	Лоджия общего пользования						8,80	
А	Четвертый этаж	МОП	14	Лестничная клетка						12,00	
А	Четвертый этаж	МОП	15	Коридор						20,00	
А	Четвертый этаж	МОП	16	Коридор						1,00	
А	Четвертый этаж	МОП	17	Коридор						10,60	
А	Четвертый этаж	МОП	18	Коридор						11,80	
А	Четвертый этаж	МОП	19	Коридор						3,30	
А	Четвертый этаж	МОП	20	Туалет						1,10	
А	Четвертый этаж	МОП	21	Туалет						1,10	
А	Четвертый этаж	МОП	22	Туалет						0,90	
А	Четвертый этаж	МОП	23	Душевая						1,10	
А	Четвертый этаж	МОП	24	Душевая						1,10	
А	Четвертый этаж	МОП	25	Коридор						4,70	
А	Четвертый этаж	МОП	26	Кухня						12,40	
А	Четвертый этаж	МОП	27	Коридор						10,10	
А	Четвертый этаж	МОП	28	Коридор						10,00	
А	Четвертый этаж	МОП	29	Кухня						12,60	
А	Четвертый этаж	МОП	30	Умывальник						4,80	
А	Четвертый этаж	МОП	31	Душевая						1,10	
А	Четвертый этаж	МОП	32	Душевая						1,10	
А	Четвертый этаж	МОП	33	Туалет						0,90	
А	Четвертый этаж	МОП	34	Туалет						1,10	
А	Четвертый этаж	МОП	35	Туалет						1,10	
А	Четвертый этаж	МОП	36	Коридор						3,90	
А	Четвертый этаж	МОП	37	Коридор						12,00	
А	Четвертый этаж	МОП	38	Коридор						10,00	
А	Четвертый этаж	МОП	39	Коридор						0,90	
А	Четвертый этаж	МОП	40	Лоджия общего пользования						8,90	
А	Четвертый этаж	МОП	41	Лестничная клетка						12,10	
А	Четвертый этаж	МОП	42	Коридор						20,80	
А	Четвертый этаж	МОП	43	Коридор						0,90	
А	Четвертый этаж	МОП	44	Коридор						10,00	
А	Четвертый этаж	МОП	45	Коридор						12,00	
А	Четвертый этаж	МОП	46	Коридор						3,40	
А	Четвертый этаж	МОП	47	Туалет						0,90	
А	Четвертый этаж	МОП	48	Туалет						1,10	
А	Четвертый этаж	МОП	49	Туалет						1,10	
А	Четвертый этаж	МОП	50	Душевая						1,10	
А	Четвертый этаж	МОП	51	Душевая						1,10	
А	Четвертый этаж	МОП	52	Умывальник						4,80	
А	Четвертый этаж	МОП	53	Кухня						12,50	
А	Четвертый этаж	МОП	54	Коридор						11,00	
итого лестниц по этажу : Четвертый этаж										24,10	
итого мест общего пользования по этажу : Четвертый этаж										295,50	
итого по лоджиям и балконам по этажу : Четвертый этаж										17,70	
итого вместе по этажу : Четвертый этаж										319,60	

А	Пятый этаж	МОП	1	Коридор						9.70	
А	Пятый этаж	МОП	2	Кухня						12.20	
А	Пятый этаж	МОП	3	Умывальник						4.70	
А	Пятый этаж	МОП	4	Душевая						1.10	
А	Пятый этаж	МОП	5	Душевая						1.10	
А	Пятый этаж	МОП	6	Туалет						0.90	
А	Пятый этаж	МОП	7	Туалет						1.10	
А	Пятый этаж	МОП	8	Туалет						1.10	
А	Пятый этаж	МОП	9	Коридор						3.50	
А	Пятый этаж	МОП	10	Коридор						11.90	
А	Пятый этаж	МОП	11	Коридор						10.30	
А	Пятый этаж	МОП	12	Коридор						0.90	
А	Пятый этаж	МОП	13	Лоджия общего пользования						8.80	
А	Пятый этаж	МОП	14	Лестничная клетка						11.70	
А	Пятый этаж	МОП	15	Коридор						20.00	
А	Пятый этаж	МОП	16	Коридор						0.90	
А	Пятый этаж	МОП	17	Коридор						10.10	
А	Пятый этаж	МОП	18	Коридор						11.60	
А	Пятый этаж	МОП	19	Коридор						3.30	
А	Пятый этаж	МОП	20	Туалет						1.10	
А	Пятый этаж	МОП	21	Туалет						1.10	
А	Пятый этаж	МОП	22	Туалет						0.90	
А	Пятый этаж	МОП	23	Душевая						1.10	
А	Пятый этаж	МОП	24	Душевая						1.10	
А	Пятый этаж	МОП	25	Умывальник						4.60	
А	Пятый этаж	МОП	26	Кухня						12.20	
А	Пятый этаж	МОП	27	Коридор						9.90	
А	Пятый этаж	МОП	28	Коридор						10.40	
А	Пятый этаж	МОП	29	Кухня						12.60	
А	Пятый этаж	МОП	30	Умывальник						4.80	
А	Пятый этаж	МОП	31	Душевая						1.10	
А	Пятый этаж	МОП	32	Душевая						1.10	
А	Пятый этаж	МОП	33	Туалет						1.00	
А	Пятый этаж	МОП	34	Туалет						1.10	
А	Пятый этаж	МОП	35	Туалет						1.10	
А	Пятый этаж	МОП	36	Коридор						3.50	
А	Пятый этаж	МОП	37	Коридор						12.10	
А	Пятый этаж	МОП	38	Коридор						10.10	
А	Пятый этаж	МОП	39	Коридор						0.90	
А	Пятый этаж	МОП	40	Лоджия общего пользования						8.90	
А	Пятый этаж	МОП	41	Лестничная клетка						12.50	
А	Пятый этаж	МОП	42	Коридор						20.80	
А	Пятый этаж	МОП	43	Коридор						0.90	
А	Пятый этаж	МОП	44	Коридор						10.30	
А	Пятый этаж	МОП	45	Коридор						12.20	
А	Пятый этаж	МОП	46	Коридор						3.30	
А	Пятый этаж	МОП	47	Туалет						1.00	
А	Пятый этаж	МОП	48	Туалет						1.10	
А	Пятый этаж	МОП	49	Туалет						1.10	
А	Пятый этаж	МОП	50	Душевая						1.10	
А	Пятый этаж	МОП	51	Душевая						1.10	
А	Пятый этаж	МОП	52	Умывальник						4.70	
А	Пятый этаж	МОП	53	Кухня						12.50	
А	Пятый этаж	МОП	54	Коридор						9.80	
итого лестниц по этажу : Пятый этаж										24.20	
итого мест общего пользования по этажу : Пятый этаж										293.80	
итого по лоджиям и балконам по этажу : Пятый этаж										17.70	
итого вместе по этажу : Пятый этаж										318.00	
А	Шестой этаж	МОП	1	Коридор						10.00	
А	Шестой этаж	МОП	2	Кухня						12.20	
А	Шестой этаж	МОП	3	Умывальник						4.70	
А	Шестой этаж	МОП	4	Душевая						1.10	
А	Шестой этаж	МОП	5	Душевая						1.10	
А	Шестой этаж	МОП	6	Туалет						0.90	
А	Шестой этаж	МОП	7	Туалет						1.10	
А	Шестой этаж	МОП	8	Туалет						1.10	
А	Шестой этаж	МОП	9	Коридор						3.40	
А	Шестой этаж	МОП	10	Коридор						12.20	
А	Шестой этаж	МОП	11	Коридор						9.70	
А	Шестой этаж	МОП	12	Коридор						0.90	
А	Шестой этаж	МОП	13	Лоджия общего пользования						8.80	
А	Шестой этаж	МОП	14	Лестничная клетка						11.70	
А	Шестой этаж	МОП	15	Коридор						20.00	
А	Шестой этаж	МОП	16	Коридор						0.90	
А	Шестой этаж	МОП	17	Коридор						10.00	
А	Шестой этаж	МОП	18	Коридор						11.60	
А	Шестой этаж	МОП	19	Коридор						3.60	
А	Шестой этаж	МОП	20	Туалет						1.10	
А	Шестой этаж	МОП	21	Туалет						1.10	
А	Шестой этаж	МОП	22	Туалет						0.90	
А	Шестой этаж	МОП	23	Душевая						1.10	
А	Шестой этаж	МОП	24	Душевая						1.10	
А	Шестой этаж	МОП	25	Умывальник						4.50	
А	Шестой этаж	МОП	26	Кухня						12.40	
А	Шестой этаж	МОП	27	Коридор						9.70	
А	Шестой этаж	МОП	28	Коридор						10.00	
А	Шестой этаж	МОП	29	Кухня						12.80	
А	Шестой этаж	МОП	30	Умывальник						4.80	
А	Шестой этаж	МОП	31	Душевая						1.10	
А	Шестой этаж	МОП	32	Душевая						1.10	
А	Шестой этаж	МОП	33	Туалет						1.00	
А	Шестой этаж	МОП	34	Туалет						1.10	
А	Шестой этаж	МОП	35	Туалет						1.10	
А	Шестой этаж	МОП	36	Коридор						3.80	
А	Шестой этаж	МОП	37	Коридор						11.80	

А	Шестой этаж	МОП	38	Коридор						10.00	
А	Шестой этаж	МОП	39	Коридор						0.90	
А	Шестой этаж	МОП	40	Лоджия общего пользования						8.90	
А	Шестой этаж	МОП	41	Лестничная клетка						12.40	
А	Шестой этаж	МОП	42	Коридор						20.80	
А	Шестой этаж	МОП	43	Коридор						0.90	
А	Шестой этаж	МОП	44	Коридор						10.00	
А	Шестой этаж	МОП	45	Коридор						11.70	
А	Шестой этаж	МОП	46	Коридор						3.30	
А	Шестой этаж	МОП	47	Туалет						1.00	
А	Шестой этаж	МОП	48	Туалет						1.10	
А	Шестой этаж	МОП	49	Туалет						1.10	
А	Шестой этаж	МОП	50	Душевая						1.10	
А	Шестой этаж	МОП	51	Душевая						1.10	
А	Шестой этаж	МОП	52	Умывальник						4.80	
А	Шестой этаж	МОП	53	Кухня						12.30	
А	Шестой этаж	МОП	54	Коридор						12.70	
итого лестниц по этажу : Шестой этаж										24.10	
итого мест общего пользования по этажу : Шестой этаж										295.50	
итого по лоджиям и балконам по этажу : Шестой этаж										17.70	
итого вместе по этажу : Шестой этаж										319.60	
А	Седьмой этаж	МОП	1	Коридор						10.10	
А	Седьмой этаж	МОП	2	Кухня						12.40	
А	Седьмой этаж	МОП	3	Умывальник						4.70	
А	Седьмой этаж	МОП	4	Душевая						1.10	
А	Седьмой этаж	МОП	5	Душевая						1.10	
А	Седьмой этаж	МОП	6	Туалет						0.90	
А	Седьмой этаж	МОП	7	Туалет						1.10	
А	Седьмой этаж	МОП	8	Туалет						1.10	
А	Седьмой этаж	МОП	9	Коридор						3.30	
А	Седьмой этаж	МОП	10	Коридор						12.00	
А	Седьмой этаж	МОП	11	Коридор						10.10	
А	Седьмой этаж	МОП	12	Коридор						0.90	
А	Седьмой этаж	МОП	13	Лоджия общего пользования						8.80	
А	Седьмой этаж	МОП	14	Лестничная клетка						11.70	
А	Седьмой этаж	МОП	15	Коридор						20.00	
А	Седьмой этаж	МОП	16	Коридор						0.90	
А	Седьмой этаж	МОП	17	Коридор						10.80	
А	Седьмой этаж	МОП	18	Коридор						12.00	
А	Седьмой этаж	МОП	19	Коридор						3.70	
А	Седьмой этаж	МОП	20	Туалет						1.10	
А	Седьмой этаж	МОП	21	Туалет						1.10	
А	Седьмой этаж	МОП	22	Туалет						0.90	
А	Седьмой этаж	МОП	23	Душевая						1.10	
А	Седьмой этаж	МОП	24	Душевая						1.10	
А	Седьмой этаж	МОП	25	Умывальник						4.80	
А	Седьмой этаж	МОП	26	Кухня						12.40	
А	Седьмой этаж	МОП	27	Коридор						10.40	
А	Седьмой этаж	МОП	28	Коридор						10.30	
А	Седьмой этаж	МОП	29	Кухня						12.50	
А	Седьмой этаж	МОП	30	Умывальник						4.60	
А	Седьмой этаж	МОП	31	Душевая						1.10	
А	Седьмой этаж	МОП	32	Душевая						1.10	
А	Седьмой этаж	МОП	33	Туалет						1.00	
А	Седьмой этаж	МОП	34	Туалет						1.10	
А	Седьмой этаж	МОП	35	Туалет						1.10	
А	Седьмой этаж	МОП	36	Коридор						3.90	
А	Седьмой этаж	МОП	37	Коридор						11.90	
А	Седьмой этаж	МОП	38	Коридор						9.90	
А	Седьмой этаж	МОП	39	Коридор						0.90	
А	Седьмой этаж	МОП	40	Лоджия общего пользования						8.90	
А	Седьмой этаж	МОП	41	Лестничная клетка						12.30	
А	Седьмой этаж	МОП	42	Коридор						20.80	
А	Седьмой этаж	МОП	43	Коридор						0.90	
А	Седьмой этаж	МОП	44	Коридор						10.30	
А	Седьмой этаж	МОП	45	Коридор						11.70	
А	Седьмой этаж	МОП	46	Коридор						3.70	
А	Седьмой этаж	МОП	47	Туалет						1.00	
А	Седьмой этаж	МОП	48	Туалет						1.10	
А	Седьмой этаж	МОП	49	Туалет						1.10	
А	Седьмой этаж	МОП	50	Душевая						1.10	
А	Седьмой этаж	МОП	51	Душевая						1.10	
А	Седьмой этаж	МОП	52	Умывальник						4.50	
А	Седьмой этаж	МОП	53	Кухня						12.30	
А	Седьмой этаж	МОП	54	Коридор						10.30	
итого лестниц по этажу : Седьмой этаж										24.00	
итого мест общего пользования по этажу : Седьмой этаж										296.10	
итого по лоджиям и балконам по этажу : Седьмой этаж										17.70	
итого вместе по этажу : Седьмой этаж										320.10	
А	Восьмой этаж	МОП	1	Коридор						9.70	
А	Восьмой этаж	МОП	2	Кухня						12.60	
А	Восьмой этаж	МОП	3	Умывальник						4.70	
А	Восьмой этаж	МОП	4	Душевая						1.10	
А	Восьмой этаж	МОП	5	Душевая						1.10	
А	Восьмой этаж	МОП	6	Туалет						0.90	
А	Восьмой этаж	МОП	7	Туалет						1.10	
А	Восьмой этаж	МОП	8	Туалет						1.10	
А	Восьмой этаж	МОП	9	Коридор						3.30	
А	Восьмой этаж	МОП	10	Коридор						11.90	
А	Восьмой этаж	МОП	11	Коридор						10.00	
А	Восьмой этаж	МОП	12	Коридор						0.90	
А	Восьмой этаж	МОП	13	Лоджия общего пользования						8.80	
А	Восьмой этаж	МОП	14	Лестничная клетка						11.60	
А	Восьмой этаж	МОП	15	Коридор						20.30	
А	Восьмой этаж	МОП	16	Коридор						0.90	

А	Восьмой этаж	МОП	17	Коридор						10.00	
А	Восьмой этаж	МОП	18	Коридор						11.60	
А	Восьмой этаж	МОП	19	Коридор						3.50	
А	Восьмой этаж	МОП	20	Туалет						1.10	
А	Восьмой этаж	МОП	21	Туалет						1.10	
А	Восьмой этаж	МОП	22	Туалет						0.90	
А	Восьмой этаж	МОП	23	Душевая						1.10	
А	Восьмой этаж	МОП	24	Душевая						1.10	
А	Восьмой этаж	МОП	25	Умывальник						4.70	
А	Восьмой этаж	МОП	26	Кухня						12.50	
А	Восьмой этаж	МОП	27	Коридор						10.00	
А	Восьмой этаж	МОП	28	Коридор						10.30	
А	Восьмой этаж	МОП	29	Кухня						12.10	
А	Восьмой этаж	МОП	30	Умывальник						4.80	
А	Восьмой этаж	МОП	31	Душевая						1.10	
А	Восьмой этаж	МОП	32	Душевая						1.10	
А	Восьмой этаж	МОП	33	Туалет						0.90	
А	Восьмой этаж	МОП	34	Туалет						1.10	
А	Восьмой этаж	МОП	35	Душевая						1.10	
А	Восьмой этаж	МОП	36	Коридор						3.70	
А	Восьмой этаж	МОП	37	Коридор						11.70	
А	Восьмой этаж	МОП	38	Коридор						10.10	
А	Восьмой этаж	МОП	39	Коридор						0.90	
А	Восьмой этаж	МОП	40	Лоджия общего пользования						8.90	
А	Восьмой этаж	МОП	41	Лестничная клетка						12.30	
А	Восьмой этаж	МОП	42	Коридор						20.90	
А	Восьмой этаж	МОП	43	Коридор						0.90	
А	Восьмой этаж	МОП	44	Коридор						10.20	
А	Восьмой этаж	МОП	45	Коридор						11.50	
А	Восьмой этаж	МОП	46	Коридор						4.10	
А	Восьмой этаж	МОП	47	Туалет						0.90	
А	Восьмой этаж	МОП	48	Туалет						1.10	
А	Восьмой этаж	МОП	49	Туалет						1.10	
А	Восьмой этаж	МОП	50	Душевая						1.10	
А	Восьмой этаж	МОП	51	Душевая						1.10	
А	Восьмой этаж	МОП	52	Умывальник						4.50	
А	Восьмой этаж	МОП	53	Кухня						11.90	
А	Восьмой этаж	МОП	54	Коридор						10.10	
итого лестниц по этажу : Восьмой этаж										23.90	
итого мест общего пользования по этажу : Восьмой этаж										293.20	
итого по лоджиям и балконам по этажу : Восьмой этаж										17.70	
итого вместе по этажу : Восьмой этаж										317.10	
А	Девятый этаж	МОП	1	Коридор						9.80	
А	Девятый этаж	МОП	2	Кухня						12.20	
А	Девятый этаж	МОП	3	Умывальник						4.70	
А	Девятый этаж	МОП	4	Душевая						1.10	
А	Девятый этаж	МОП	5	Душевая						1.10	
А	Девятый этаж	МОП	6	Туалет						0.90	
А	Девятый этаж	МОП	7	Туалет						1.10	
А	Девятый этаж	МОП	8	Туалет						1.10	
А	Девятый этаж	МОП	9	Коридор						3.50	
А	Девятый этаж	МОП	10	Коридор						12.20	
А	Девятый этаж	МОП	11	Коридор						10.20	
А	Девятый этаж	МОП	12	Коридор						0.90	
А	Девятый этаж	МОП	13	Лоджия общего пользования						8.80	
А	Девятый этаж	МОП	14	Лестничная клетка						11.60	
А	Девятый этаж	МОП	15	Коридор						20.20	
А	Девятый этаж	МОП	16	Коридор						0.90	
А	Девятый этаж	МОП	17	Коридор						10.40	
А	Девятый этаж	МОП	18	Коридор						12.10	
А	Девятый этаж	МОП	19	Коридор						3.20	
А	Девятый этаж	МОП	20	Туалет						1.10	
А	Девятый этаж	МОП	21	Туалет						1.10	
А	Девятый этаж	МОП	22	Туалет						0.90	
А	Девятый этаж	МОП	23	Душевая						1.10	
А	Девятый этаж	МОП	24	Душевая						1.10	
А	Девятый этаж	МОП	25	Умывальник						4.60	
А	Девятый этаж	МОП	26	Кухня						12.40	
А	Девятый этаж	МОП	27	Коридор						9.70	
А	Девятый этаж	МОП	28	Коридор						9.80	
А	Девятый этаж	МОП	29	Кухня						12.20	
А	Девятый этаж	МОП	30	Умывальник						4.60	
А	Девятый этаж	МОП	31	Душевая						1.10	
А	Девятый этаж	МОП	32	Душевая						1.10	
А	Девятый этаж	МОП	33	Туалет						0.90	
А	Девятый этаж	МОП	34	Туалет						1.10	
А	Девятый этаж	МОП	35	Туалет						1.10	
А	Девятый этаж	МОП	36	Коридор						3.80	
А	Девятый этаж	МОП	37	Коридор						11.70	
А	Девятый этаж	МОП	38	Коридор						10.00	
А	Девятый этаж	МОП	39	Коридор						0.90	
А	Девятый этаж	МОП	40	Лоджия общего пользования						8.90	
А	Девятый этаж	МОП	41	Лестничная клетка						12.10	
А	Девятый этаж	МОП	42	Коридор						20.70	
А	Девятый этаж	МОП	43	Коридор						0.90	
А	Девятый этаж	МОП	44	Коридор						10.20	
А	Девятый этаж	МОП	45	Коридор						11.40	
А	Девятый этаж	МОП	46	Коридор						3.40	
А	Девятый этаж	МОП	47	Туалет						0.80	
А	Девятый этаж	МОП	48	Туалет						1.10	
А	Девятый этаж	МОП	49	Туалет						1.10	
А	Девятый этаж	МОП	50	Душевая						1.20	
А	Девятый этаж	МОП	51	Душевая						1.20	
А	Девятый этаж	МОП	52	Умывальник						4.40	
А	Девятый этаж	МОП	53	Кухня						12.00	
А	Девятый этаж	МОП	54	Коридор						10.30	

итого лестниц по этажу : Девятый этаж						23.70	
итого мест общего пользования по этажу : Девятый этаж						292.50	
итого по лоджиям и балконам по этажу : Девятый этаж						17.70	
итого вместе по этажу : Девятый этаж						316.20	
итого лестниц						203.20	
итого мест общего пользования						2398.20	
итого по лоджиям и балконам						141.60	
итого все вместе						2601.40	

02.02.2010 г., Силин Д. Ю.

Для технических паспортов
Руководитель
03.03.10

СИСТЕМА ДОБРОВОЛЬНОЙ СЕРТИФИКАЦИИ
МИР, ДОСТУПНЫЙ ДЛЯ ВСЕХ

Система добровольной сертификации «Мир, доступный для всех»

(СДС «Мир, доступный для всех»)

Орган по сертификации «Общероссийская общественная организация «Всероссийское общество инвалидов»
Адрес: 110121, г. Москва, Кутузовский проспект, д. 30/32

СЕРТИФИКАТ

ЭКСПЕРТА № 0032

Регистрационный номер РОСС RU.К1039.04ЖЖЖО
Срок действия с 02 октября 2017 г. по 30 сентября 2020 г.

Настоящий сертификат удостоверяет, что

Кривошеина Светлана Владимировна

аттестован(а) в качестве эксперта в области обеспечения безбарьерной среды для инвалидов и маломобильных групп населения в соответствии с требованиями СТО ВОИ К1039.04 ЖЖЖО:001;002;003;004;005;006;007;008.13 «Эксперты в области обеспечения безбарьерной среды для инвалидов и маломобильных групп населения. Требования к компетенции» на основании протокола № 1 от «13» сентября 2017 г.

Руководитель органа по сертификации — **Ломакин-Румянцев А.В.**

М.П.

Эксперт — **Рысев О. В.**

ВСЕРОССИЙСКОЕ ОБЩЕСТВО ИНВАЛИДОВ
СИСТЕМА ДОБРОВОЛЬНОЙ СЕРТИФИКАЦИИ

«МИР, ДОСТУПНЫЙ ДЛЯ ВСЕХ»

Зарегистрирована в едином реестре зарегистрированных систем
добровольной сертификации
ФЕДЕРАЛЬНОГО АГЕНТСТВА
ПО ТЕХНИЧЕСКОМУ РЕГУЛИРОВАНИЮ И МЕТРОЛОГИИ
регистрационный номер № РОСС RU.К1039.04ЖЖЖО

СЕРТИФИКАТ
Эксперта
№ ЭТ-01-1700065

Настоящий сертификат удостоверяет, что

ГРИГОРЬЕВА ГАЛИНА ИВАНОВНА

Сертифицирован(-а) в качестве

Эксперта

в области создания и обеспечения безбарьерной среды
для людей с инвалидностью и маломобильных групп населения

Сертификация осуществлена в соответствии с
Положением о сертификации экспертов
Системы добровольной сертификации Общероссийской общественной организации
«Всероссийское общество инвалидов» «МИР, ДОСТУПНЫЙ ДЛЯ ВСЕХ»

Дата выдачи: 27 июня 2017 г.
Сертификат действителен до: 26 июня 2020 г.

Орган по сертификации Системы добровольной сертификации
«МИР, ДОСТУПНЫЙ ДЛЯ ВСЕХ»
АНО «Центр изучения проблем инвалидов «Общество для всех»
119415, г. Москва, ул. Удальцова, д. 11.
Тел. (495) 935-00-22

Руководитель
Органа по сертификации Е.А. Бухаров